



Prefeitura de  
**São Luís Gonzaga  
do Maranhão**  
Servir e Reconstruir

PREFEITURA MUNICIPAL DE SÃO LUÍS  
GONZAGA DO MARANHÃO/MA

Fls. n.º \_\_\_\_\_  
Proc. n.º 011015/2025  
Rubrica: o

**EDITAL DE LICITAÇÃO**  
**CONCORRÊNCIA ELETRÔNICA n.º 008/2025**  
**PROCESSO ADMINISTRATIVO n.º 011015/2025**

**OBJETO:** Contratação de empresa especializada na execução dos serviços de Construção de Espaço Esportivo Comunitário no município de São Luís Gonzaga do Maranhão/MA.

**DATA DA REALIZAÇÃO:** 17 de dezembro de 2025

**HORAS:** 08h:00min (oito horas)

**SÍTIO:** [www.licitasluisgonzagama.com.br](http://www.licitasluisgonzagama.com.br)

**CRITÉRIO DE JULGAMENTO:** Menor Preço Global

**REGIME DE EXECUÇÃO:** Empreitada por Preço Global

**CRITÉRIO DE LANCE:** Valor Global

**PRAZO DE EXECUÇÃO:** 360 (trezentos e sessenta) dias

**MODO DE DISPUTA:** Aberto

**EDITAL:** Inversão de Fase

**CRITÉRIO DE EXCLUSIVIDADE:** Licitação com item para Ampla Concorrência

**LEGISLAÇÃO:** Lei Federal n.º 14.133, de 2021, regulamentada pelo Decreto Municipal n.º 03, de 03 de janeiro de 2025, Lei Complementar n.º 123/2006.

**INFORMAÇÕES:** Setor de Licitações e Contratos da Prefeitura Municipal de São Luís Gonzaga do Maranhão, no horário das 08:00 (oito) às 13:00 (treze) horas na sede da Prefeitura Municipal de São Luís Gonzaga do Maranhão, localizada na Praça da Bandeira, s/n, CEP 65.708-000, Centro, São Luís Gonzaga do Maranhão/MA.

**TERMO DE ABERTURA DO EDITAL**

Este volume do edital de licitação na modalidade **CONCORRÊNCIA ELETRÔNICA n.º 008/2025**, incluindo esta, numericamente ordenadas e assinadas por minha pessoa.

São Luís Gonzaga do Maranhão, Estado do Maranhão, em 28 de novembro de 2025.

*Mauro Roberto Marques Monteles Filho*  
**MAURO ROBERTO MARQUES MONTELES FILHO**  
Coordenador de Planejamento da PMSLGM

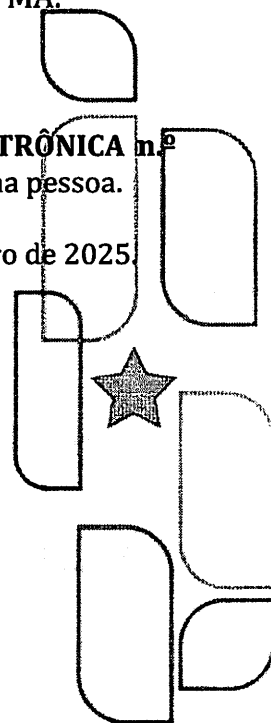



**EDITAL DE LICITAÇÃO**  
**CONCORRÊNCIA ELETRÔNICA n.º 008/2025**  
**PROCESSO ADMINISTRATIVO n.º 011015/2025**

**SUMÁRIO**

<b>PREÂMBULO .....</b>	<b>3</b>
<b>1. DISPOSIÇÕES INICIAIS .....</b>	<b>5</b>
<b>2. DO OBJETO .....</b>	<b>6</b>
<b>3. REFERÊNCIA DE TEMPO .....</b>	<b>6</b>
<b>4. FORMALIZAÇÃO DE CONSULTAS .....</b>	<b>7</b>
<b>5. DA PARTICIPAÇÃO NA LICITAÇÃO .....</b>	<b>7</b>
<b>6. NÃO PODERÃO PARTICIPAR DESTA LICITAÇÃO .....</b>	<b>8</b>
<b>7. DO CREDENCIAMENTO NO SISTEMA DE LICITAÇÕES.....</b>	<b>10</b>
<b>8. DAS INFORMAÇÕES DE ENVIO DA PROPOSTA E HABILITAÇÃO .....</b>	<b>11</b>
<b>9. DO CRITÉRIO DE JULGAMENTO.....</b>	<b>12</b>
<b>10. DA INVERSÃO DE FASES .....</b>	<b>12</b>
<b>11. DA APRESENTAÇÃO DA PROPOSTA E DOS DOCUMENTOS DE HABILITAÇÃO.....</b>	<b>12</b>
<b>12. DO PREENCHIMENTO DA PROPOSTA .....</b>	<b>14</b>
<b>13. DA ABERTURA DA SESSÃO.....</b>	<b>16</b>
<b>14. DA CLASSIFICAÇÃO DAS PROPOSTAS E FORMULAÇÃO DE LANCES .....</b>	<b>16</b>
<b>15. DA HABILITAÇÃO.....</b>	<b>21</b>
<b>16. DA VERIFICAÇÃO DAS DOCUMENTAÇÕES.....</b>	<b>31</b>
<b>17. DOS RECURSOS .....</b>	<b>32</b>
<b>18. DO JULGAMENTO E ACEITABILIDADE DA PROPOSTA .....</b>	<b>33</b>
<b>19. DA REABERTURA DA SESSÃO PÚBLICA .....</b>	<b>35</b>
<b>20. DA IMPUGNAÇÃO AO EDITAL E PEDIDOS DE ESCLARECIMENTO.....</b>	<b>36</b>
<b>21. DA ADJUDICAÇÃO E HOMOLOGAÇÃO.....</b>	<b>37</b>
<b>22. DO CONTRATO.....</b>	<b>37</b>
<b>23. DO RECEBIMENTO DO OBJETO .....</b>	<b>38</b>
<b>24. DO REAJUSTE.....</b>	<b>38</b>
<b>25. DO DISTRATO DO CONTRATO .....</b>	<b>40</b>
<b>26. DAS INFRAÇÕES ADMINISTRATIVAS E SANÇÕES .....</b>	<b>43</b>
<b>27. DA GARANTIA DE EXECUÇÃO.....</b>	<b>47</b>
<b>28. DO SEGURO DA OBRA .....</b>	<b>47</b>
<b>29. DA FISCALIZAÇÃO DO OBJETO LICITADO .....</b>	<b>47</b>
<b>30. DA DOTAÇÃO ORÇAMENTÁRIA .....</b>	<b>47</b>
<b>31. DA EXECUÇÃO E DO RECEBIMENTO DOS OBJETOS .....</b>	<b>48</b>
<b>32. DAS OBRIGAÇÕES .....</b>	<b>48</b>
<b>33. DO PAGAMENTO .....</b>	<b>50</b>
<b>34. DISPOSIÇÕES FINAIS.....</b>	<b>52</b>
<b>35. DO FORO.....</b>	<b>54</b>
<b>MINUTA DO CONTRATO ADMINISTRATIVO.....</b>	<b>56</b>
<b>MINUTA DE DECLARAÇÃO QUE A PROPOSTA COMPREENDE A INTEGRALIDADE DOS CUSTOS .....</b>	<b>70</b>
<b>MINUTA DE DECLARAÇÃO DE CONTRATOS FIRMADOS.....</b>	<b>71</b>
<b>MINUTA DE DECLARAÇÃO CONSOLIDADA.....</b>	<b>72</b>
<b>MINUTA DE TERMO DE COMPROMISSO DE CUMPRIMENTO DA LEGISLAÇÃO TRABALHISTA, PREVIDENCIÁRIA E DE SEGURANÇA E SAÚDE NO TRABALHO .....</b>	<b>74</b>
<b>MINUTA DE ATESTADO DE VISTORIA .....</b>	<b>75</b>
<b>MINUTA DE DECLARAÇÃO DE NÃO VISITA .....</b>	<b>76</b>
<b>MINUTA/MODELO DA CARTA PROPOSTA.....</b>	<b>77</b>
<b>TERMO DE ENCERRAMENTO.....</b>	<b>79</b>



**EDITAL DE LICITAÇÃO**  
**CONCORRÊNCIA ELETRÔNICA n.º 008/2025**  
**PROCESSO ADMINISTRATIVO n.º 011015/2025**

**PREÂMBULO**

O Município de São Luís Gonzaga do Maranhão, através da Prefeitura Municipal de São Luís Gonzaga do Maranhão/MA, por meio do Pregoeiro Municipal e sua Equipe de Apoio, instituídos pela **Portaria n.º 30/2025**, torna público para conhecimento dos interessados que fará realizar o processo licitatório na modalidade **CONCORRÊNCIA**, em sua forma **ELETRÔNICA**, no modo de disputa **ABERTO**, sob o n.º **008/2025**, sob o critério de julgamento **MENOR PREÇO GLOBAL** para a **Contratação de empresa especializada na execução dos serviços de Construção de Espaço Esportivo Comunitário no município de São Luís Gonzaga do Maranhão/MA**, conforme especificações e quantitativos deste Edital e seus Anexos.

O procedimento licitatório obedecerá integralmente à legislação que se aplica a modalidade **CONCORRÊNCIA ELETRÔNICA**, sob a égide da Lei Federal n.º 14.133, de 2021, regulamentada pelo Decreto Municipal n.º 03, de 03 de janeiro de 2025, Lei Complementar n.º 123/2006, bem como as condições estabelecidas neste Edital e seus Anexos.

A Concorrência Eletrônica será realizada em sessão pública, por meio da **INTERNET**, mediante condições de segurança (criptografia e autenticação) em todas as suas fases. Os trabalhos serão conduzidos pelo Sr. **VILSON MAGALHÃES MODESTO**, denominado Agente de Contratação, mediante a inserção e monitoramento de dados gerados ou transferidos para o aplicativo "**PORTAL DE COMPRAS SÃO LUÍS GONZAGA DO MARANHÃO**", constante da página eletrônica do **PORTAL DE COMPRAS SÃO LUÍS GONZAGA DO MARANHÃO**, no endereço **www.licitasluisgonzagama.com.br**.

A sessão pública de realização da Concorrência Eletrônica terá início **dia 17 de dezembro de 2025 às 08h:00min (oito horas)**, no **sítio www.licitasluisgonzagama.com.br**. Outras informações:

Registro de Preços	Inversão de Fase	Forma de Adjudicação	Vistoria	Instrumento Contratual
NÃO	SIM	GLOBAL	FACULTADO	TERMO DE CONTRATO
PRAZO PARA INÍCIO DE RECEBIMENTO DA PROPOSTA			Dia 28 de novembro de 2025	
PRAZO PARA ENVIO DA PROPOSTA			Dia 17 de dezembro de 2025	
ABERTURA/ANÁLISE DAS PROPOSTAS OBS. Nesta fase será informado via chat o horário do início da fase de lances			Dia 17 de dezembro de 2025 às 08h:00min (oito horas)	
PEDIDOS DE ESCLARECIMENTOS			De 03 (três) dias úteis antes da data fixada para recebimento das propostas	
IMPUGNAÇÕES			Qualquer pessoa poderá impugnar os	



	termos do edital da Concorrência Eletrônica, por meio eletrônico, na forma prevista no edital, até 03 (três) dias úteis anteriores à data fixada para abertura da sessão pública
<b>REFERÊNCIA DE TEMPO</b>	Para todas as referências de tempo será observado o horário de Brasília/DF e, dessa forma, serão registradas no sistema eletrônico e na documentação relativa ao certame
<b>CONSULTAS E EDITAL</b>	<a href="http://www.licitasluisgonzagama.com.br">www.licitasluisgonzagama.com.br</a>
<b>SECRETARIAS PARTICIPANTES</b>	Secretaria Municipal de Administração, Finanças, Planejamento, Orçamento e Gestão
<b>OBSERVAÇÕES GERAIS</b>	A disputa dar-se-á pelo <b>MODO ABERTO</b> e os lances deverão respeitar o <b>INTERVALO MÍNIMO de R\$ 1.000,00 (mil reais)</b> .

#### INFORMATIVO

Havendo divergência entre as especificações do item no sistema eletrônico e o descritivo do Projeto Básico, prevalecerá a especificação contida do Projeto Básico;

Em caso de divergência entre disposições deste Edital e de seus anexos, prevalecerá as deste Edital;

Para maiores informações sobre a plataforma eletrônica para a realização da Concorrência Eletrônica ou sobre o cadastramento da licitante, os interessados deverão entrar em contato diretamente com a central de serviços do sistema;

Não cabe ao Agente de Contratação prestar às licitantes quaisquer informações ou orientações sobre o cadastramento junto ao sistema e/ou às funcionalidades do sistema, uma vez que os canais indicados acima são os meios recomendados para estes fins e, ainda, pelo fato de que o Agente de Contratação não dispõe de acesso às ferramentas do sistema destinadas ao fornecedor.

A Administração não se responsabilizará caso o pretenso licitante não acesse o e-mail informado ou não visualize a alteração no site supracitado consequentemente desconhecendo o teor dos Avisos Publicados.

O cadastro da proposta leva o participante a aceitar e acatar as normas contidas no presente Edital e Anexos.

Integram este Edital, para todos os fins e efeitos, os seguintes anexos:

**ANEXO I – PROJETO BÁSICO;**

**ANEXO II – MINUTA DO CONTRATO ADMINISTRATIVO;**

**ANEXO III – MINUTA DE DECLARAÇÃO QUE A PROPOSTA COMPREENDE A**





INTEGRALIDADE DOS CUSTOS;

ANEXO IV – MINUTA DE DECLARAÇÃO DE CONTRATOS FIRMADOS;

ANEXO V – MINUTA DE DECLARAÇÃO CONSOLIDADA;

ANEXO VI – MINUTA DE TERMO DE COMPROMISSO DE CUMPRIMENTO DA LEGISLAÇÃO TRABALHISTA, PREVIDENCIÁRIA E DE SEGURANÇA E SAÚDE NO TRABALHO;

ANEXO VII – MINUTA DE ATESTADO DE VISTORIA;

ANEXO VIII – MINUTA DE DECLARAÇÃO DE NÃO VISITA;

ANEXO IX – MINUTA/MODELO DA CARTA PROPOSTA.

## 1. DISPOSIÇÕES INICIAIS

1.1. O presente Edital de Licitação contendo o objeto, condições de participação, local e horário da Licitação se encontra disponível para consulta gratuitamente no sítio [www.licitasluisgonzagama.com.br](http://www.licitasluisgonzagama.com.br) ou [www.saoluisgonzaga.ma.gov.br](http://www.saoluisgonzaga.ma.gov.br), informações adicionais podem ser obtidas junto ao **Setor de Licitações e Contratos – SLC**, situada na **Prefeitura Municipal de São Luís Gonzaga do Maranhão**, com sede na **Praça da Bandeira, s/n, CEP 65.708-000, Centro, São Luís Gonzaga do Maranhão/MA**, de 2ª (segunda-feira) a 6ª (sexta-feira) no horário de 08 (oito) às 13 (treze) horas;

1.2. A abertura relativa à Proposta e à Habilitação, será efetuada da seguinte forma:

1.2.1. A Concorrência Eletrônica Municipal será realizada em sessão pública, através do site [www.licitasluisgonzagama.com.br](http://www.licitasluisgonzagama.com.br), no dia **17 de dezembro de 2025 às 08h:00min (oito horas)**, por meio da **INTERNET**, mediante condições de segurança, criptografia e autenticação em todas as suas fases;

1.2.2. Somente poderão participar da sessão pública, as empresas que apresentarem propostas através do site [www.licitasluisgonzagama.com.br](http://www.licitasluisgonzagama.com.br);

1.2.3. A fase competitiva terá início previsto para o dia **17 de dezembro de 2025 às 08h:00min (oito horas)**;

1.2.4. Ocorrendo decretação de feriado ou outro fato superveniente que impeça a realização desta licitação na data acima mencionada, o evento será automaticamente transferido para o primeiro dia útil subsequente, no mesmo horário e local, independentemente de nova comunicação, salvo por motivo de força maior;



**1.2.5.** O licitante que pretender obter esclarecimentos, providências ou impugnar o Edital e seus Anexos, deverão ser solicitá-los conforme **item 20** do Edital;

**1.2.5.1.** Acolhido o pedido de impugnação contra o ato convocatório poderá ser designada nova data para realização do certame;

**1.2.5.2.** Não será conhecida impugnação interposta fora do prazo legal ou sem documentos que comprovem a devida representatividade legal do impugnante, seja como cidadão ou licitante.

## **2. DO OBJETO**

**2.1.** O objeto da presente licitação é a **Contratação de empresa especializada na execução dos serviços de Construção de Espaço Esportivo Comunitário no município de São Luís Gonzaga do Maranhão/MA, conforme Contrato de Repasse nº 980643/2025/MESP/CAIXA**, que tem a escolha da proposta mais vantajosa para Administração, devidamente relacionado e especificado com Projeto Básico (ANEXO I), que passa a fazer parte integrante deste Edital.

**2.1.1.** Em caso de discordância existente entre as especificações deste objeto descritas no **PORTAL DE COMPRAS SÃO LUÍS GONZAGA DO MARANHÃO** e as especificações constantes deste Edital, prevalecerão as últimas.

**2.2.** O valor orçado da despesa é de **R\$ 1.457.500,00 (um milhão, quatrocentos e cinquenta e sete mil e quinhentos reais)**;

**2.3.** O critério de julgamento adotado será o **MENOR PREÇO GLOBAL**, observadas as exigências contidas neste Edital e seus Anexos quanto às especificações do objeto;

**2.4.** Os locais em que serão executados os serviços situam-se no Município de São Luís Gonzaga do Maranhão;

**2.5.** *A licitação será realizada conforme Projeto Básico incluindo planilha orçamentária sintética e analítica, composição unitária de preços, composição de BDI, Composição de Encargos Sociais, Curva ABC e Cronograma Físico-Financeiro, Memorial Descritivo, Especificações Técnicas e Plantas Técnicas e Arquitetônicas.*

## **3. REFERÊNCIA DE TEMPO**

**3.1.** Todas as referências de tempo no Edital, no Aviso e durante a Sessão Pública observarão obrigatoriamente o horário de Brasília/DF e, dessa forma serão registradas no sistema eletrônico e na documentação relativa ao certame.



#### 4. FORMALIZAÇÃO DE CONSULTAS

- 4.1. Decai do direito de solicitar esclarecimentos dos termos do edital de licitação perante a Administração, o licitante que não o fizer antes do 03 (três) dias úteis antes da data fixada para recebimento das propostas.

#### 5. DA PARTICIPAÇÃO NA LICITAÇÃO

- 5.1. Poderão participar deste Certame os interessados pertencentes ao ramo de atividade relacionado ao objeto da licitação, conforme disposto nos respectivos atos constitutivos, que atenderem a todas as exigências, inclusive quanto à documentação, constantes deste Edital e seus Anexos, e que estejam com Credenciamento regular no sítio eletrônico [www.licitasluisgonzagama.com.br](http://www.licitasluisgonzagama.com.br);
- 5.2. As empresas em Recuperação Judicial e Extrajudicial que obtiveram a sua concessão ou a homologação do Plano de Recuperação Extrajudicial pelo juízo competente, deverão ter a respectiva certidão inserida em seu cadastro;
- 5.3. A apresentação da certidão de concessão de recuperação judicial não suprime a obrigação da empresa comprovar todos os requisitos requeridos no certame, inclusive econômico-financeiros, pois necessário conferir igual tratamento a todas as licitantes;
- 5.4. As microempresas - ME, empresas de pequeno porte - EPP que optarem por usufruírem dos benefícios concedidos pela Lei Complementar n.º 123, deverão importar no sistema, juntamente com a documentação de habilitação, documento que comprove o referido enquadramento, podendo ser a comprovação através de certidão expedida pela Junta Comercial do domicílio da sede da licitante.
- 5.5. O licitante responsabiliza-se exclusiva e formalmente pelas transações efetuadas em seu nome, assume como firmes e verdadeiras suas propostas e seus lances, inclusive os atos praticados diretamente ou por seu representante, ~~excluída~~ a responsabilidade do provedor do sistema ou do órgão ou entidade promotora da licitação por eventuais danos decorrentes de uso indevido das credenciais de acesso, ainda que por terceiros.
- 5.6. É de responsabilidade do cadastrado conferir a exatidão dos seus dados cadastrais no Sistema relacionado no **item 5.1** e mantê-los atualizados junto aos órgãos responsáveis pela informação, devendo proceder, imediatamente, à correção ou à alteração dos registros tão logo identifique incorreção ou aqueles se tornem desatualizados.
- 5.7. A não observância do disposto no item anterior poderá ensejar desclassificação no momento da habilitação;
- 5.8. Caso disponibilizado no sistema, como condição para participação na Concorrência Eletrônica, o sistema já disponibiliza concordâncias relativo às seguintes



declarações:

- 5.8.1.** Está ciente e concorda com as condições contidas no Edital e seus Anexos, bem como de que a proposta apresentada compreende a integralidade dos custos para atendimento dos direitos trabalhistas assegurados na constituição federal, nas leis trabalhistas, nas normas infralegais, nas convenções coletivas de trabalho e nos termos de ajustamento de conduta vigentes na data de sua execução em definitivo e que cumpre plenamente os requisitos de habilitação definidos no instrumento convocatório;
- 5.8.2.** Não emprega menor de 18 anos em trabalho noturno, perigoso ou insalubre e não emprega menor de 16 anos, salvo menor, a partir de 14 anos, na condição de aprendiz, nos termos do artigo 7º, inciso XXXIII, da Constituição Federal;
- 5.8.3.** Não possui, em sua cadeia produtiva, empregados executando trabalho degradante ou forçado, observando o disposto nos incisos III e IV do art. 1º e no inciso III do art. 5º da Constituição Federal;
- 5.8.4.** Cumpre as exigências de reserva de cargos para pessoa com deficiência e para reabilitado da previdência social e para aprendiz, previstas em lei e em outras normas específicas;
- 5.8.5.** Que cumpre os requisitos estabelecidos no artigo 3º da Lei Complementar n.º 123, de 2006, estando apto a usufruir do tratamento favorecido estabelecido em seus artigos 42 a 49;
- 5.8.5.1.** Assinalar no campo “não” ensejará o impedimento na participação nos itens exclusivos para ME's e EPP's;
- 5.8.5.2.** Nos itens em que a participação não for exclusiva para ME's e EPP's, a assinalação do campo “não” apenas produzirá o efeito de o licitante não ter direito ao tratamento favorecido da Lei Complementar n.º 123/2006.
- 5.9.** As declarações acima não removem a obrigação das declarações solicitadas neste Instrumento Convocatório.
- 6. NÃO PODERÃO PARTICIPAR DESTA LICITAÇÃO**
- 6.1.** Não poderão participar desta licitação os interessados:
- 6.1.1.** Empresa suspensa de participar de licitação e impedido de contratar com a Prefeitura Municipal de São Luís Gonzaga do Maranhão, durante o prazo da sanção aplicada;
- 6.1.2.** Empresa declarada inidônea para licitar ou contratar com a Administração



Pública, enquanto perdurarem os motivos determinantes da punição ou até que seja promovida sua reabilitação;

- 6.1.3. Proibidos de participar de licitações e celebrar contratos administrativos, na forma da legislação vigente;
- 6.1.4. Que não atendam às condições deste Edital e seus anexos;
- 6.1.5. Que se enquadrem nas vedações previstas no artigo 14 da Lei Federal n.º 14.133, de 2021;
- 6.1.6. Que estejam sob falência, concurso de credores ou insolvência, em processo de dissolução ou liquidação;
- 6.1.7. Autor do anteprojeto, do projeto básico ou do projeto executivo, pessoa física ou jurídica, quando a licitação versar sobre obra e serviços de bens a ele relacionados;
- 6.1.8. Empresa, isoladamente ou em consórcio, responsável pela elaboração do projeto básico ou do projeto executivo, ou empresa da qual o autor do projeto seja dirigente, gerente, controlador, acionista ou detentor de mais de **5% (cinco por cento)** do capital com direito a voto, responsável técnico ou subcontratado, quando a licitação versar sobre obra e serviços de bens a ela necessários;
- 6.1.9. Pessoa física ou jurídica que se encontre, ao tempo da licitação, impossibilitada de participar da licitação em decorrência de sanção que lhe foi imposta;
- 6.1.10. Aquele que mantenha vínculo de natureza técnica, comercial, econômica, financeira, trabalhista ou civil com dirigente do órgão ou entidade contratante ou com agente público que desempenhe função na licitação ou atue na fiscalização ou na gestão do contrato, ou que deles seja cônjuge, companheiro ou parente em linha reta, colateral ou por afinidade, até o terceiro grau;
- 6.1.11. Empresas controladoras, controladas ou coligadas, nos termos da Lei n.º 6.404, de 17 de dezembro de 1976, concorrendo entre si;
- 6.1.12. Pessoa física ou jurídica que, nos **5 (cinco) anos** anteriores à divulgação do edital, tenha sido condenada judicialmente, com trânsito em julgado, por exploração de trabalho infantil, por submissão de trabalhadores a condições análogas às de escravo ou por contratação de adolescentes nos casos vedados pela legislação trabalhista;
- 6.1.13. Observações:



- 6.1.13.1.** O impedimento de que trata o **item 6.1.9** será também aplicado ao licitante que atue em substituição a outra pessoa, física ou jurídica, com o intuito de burlar a efetividade da sanção a ela aplicada, inclusive a sua controladora, controlada ou coligada, desde que devidamente comprovado o ilícito ou a utilização fraudulenta da personalidade jurídica do licitante;
- 6.1.13.2.** A critério da Administração e exclusivamente a seu serviço, o autor dos projetos e a empresa a que se referem os **itens 6.1.7. e 6.1.8.** poderão participar no apoio das atividades de planejamento da contratação, de execução da licitação ou de gestão do contrato, desde que sob supervisão exclusiva de agentes públicos do órgão ou entidade;
- 6.1.13.3.** Equiparam-se aos autores do projeto as empresas integrantes do mesmo grupo econômico;
- 6.1.13.4.** O disposto no **item 6.1.9** não impede a licitação ou a contratação de obra ou serviço que inclua como em cargo do contratado a elaboração do projeto básico e do projeto executivo, nas contratações integradas, e do projeto executivo, nos demais regimes de execução;
- 6.1.13.5.** Em licitações e contratações realizadas no âmbito de projetos e programas parcialmente financiados por agência oficial de cooperação estrangeira ou por organismo financeiro internacional com recursos do financiamento ou da contrapartida nacional, não poderá participar pessoa física ou jurídica que integre o rol de pessoas sancionadas por essas entidades ou que seja declarada inidônea nos termos desta Lei.

## **7. DO CREDENCIAMENTO NO SISTEMA DE LICITAÇÕES**

- 7.1.** A Concorrência Eletrônica requer o nível básico do registro cadastral no **PORTAL DE COMPRAS DE SÃO LUÍS GONZAGA DO MARANHÃO** que permite a participação dos interessados na modalidade **CONCORRÊNCIA**, em sua **FORMA ELETRÔNICA**;
- 7.2.** O cadastro deverá ser feito no Portal de Compras, no endereço eletrônico **[www.licitasluisgonzagama.com.br](http://www.licitasluisgonzagama.com.br)**;
- 7.3.** O credenciamento junto ao provedor do sistema implica a responsabilidade do licitante ou de seu representante legal e a presunção de sua capacidade técnica para realização das transações inerentes a esta licitação;
- 7.4.** O licitante responsabiliza-se exclusiva e formalmente pelas transações efetuadas em seu nome, assume como firmes e verdadeiras suas propostas e seus lances;



inclusive os atos praticados diretamente ou por seu representante, excluída a responsabilidade do provedor do sistema ou do órgão ou entidade promotora da licitação por eventuais danos decorrentes de uso indevido das credenciais de acesso, ainda que por terceiros;

- 7.5. É de responsabilidade do cadastrado conferir a exatidão dos seus dados cadastrais no **PORTAL DE COMPRAS SÃO LUÍS GONZAGA DO MARANHÃO** e mantê-los atualizados junto aos órgãos responsáveis pela informação, devendo proceder, imediatamente, à correção ou à alteração dos registros tão logo identifique incorreção ou aqueles se tornem desatualizados;
- 7.6. A não observância do disposto no subitem anterior poderá ensejar desclassificação no momento da habilitação.

## 8. DAS INFORMAÇÕES DE ENVIO DA PROPOSTA E HABILITAÇÃO

- 8.1. Os licitantes deverão apresentar a proposta, exclusivamente por meio do sistema eletrônico, preenchendo os campos obrigatórios do sistema informando a **descrição completa** do(s) serviço(s) ofertado(s), até a data e o horário estabelecidos para recebimento de proposta.

8.1.1. É responsabilidade do Licitante observar a data e horário estabelecido no sistema para apresentação da documentação e proposta;

8.1.2. O licitante não poderá em hipótese nenhuma se identificar na proposta, sob pena de desclassificação.

- 8.2. Os licitantes deverão encaminhar os documentos de habilitação exigidos neste edital, até a data e o horário estabelecidos para recebimento de proposta, quando então, encerrar-se-á automaticamente a etapa de envio dessa documentação;

- 8.3. O preenchimento da proposta, e o envio dos documentos de habilitação exigidos neste Edital, ocorrerá por meio de chave de acesso e senha;

- 8.4. As Microempresas e Empresas de Pequeno Porte deverão encaminhar a documentação de habilitação, ainda que haja alguma restrição de regularidade fiscal e trabalhista, nos termos do artigo 43, § 1º da Lei Complementar n.º 123/2006;

- 8.5. Incumbirá ao licitante acompanhar as operações no sistema eletrônico durante a sessão pública do Concorrência Eletrônica, ficando responsável pelo ônus decorrente da perda de negócios, diante da inobservância de quaisquer mensagens emitidas pelo sistema ou de sua desconexão;

- 8.6. Até o prazo estabelecido para recebimento da proposta, os licitantes poderão retirar ou substituir a proposta e os documentos de habilitação anteriormente inseridos no sistema.



## 9. DO CRITÉRIO DE JULGAMENTO

- 9.1. Para Julgamento será adotado o critério de **MENOR PREÇO GLOBAL**, observado o prazo para serviço, as especificações técnicas, parâmetros mínimos de desempenho e de qualidade e demais condições definidas neste Edital.

## 10. DA INVERSÃO DE FASES

- 10.1. A presente licitação será realizada com **Inversão de Fases**, permitida no art. 17, §1º da NLLC, **devendo a habilitação dos licitantes preceder a fase de apresentação de propostas e lances, em busca da melhor prestação dos serviços que compõem o objeto deste certame;**
- 10.2. A inversão de fases terá como benefícios a verificação prévia da qualificação técnica, da experiência e da qualidade dos serviços prestados pelos licitantes, em busca de atender aos parâmetros mínimos de qualidade definidos no Projeto Básico, na tentativa de evitar a mácula no preço com a realização da disputa de lances antes do julgamento da capacidade de execução do objeto. Assim, a disputa ocorrerá após a análise da habilitação dos licitantes, sendo o menor preço o critério decisivo na escolha da melhor proposta para a administração;
- 10.3. A administração espera poder avaliar o acervo técnico dentro das exigências do Projeto Básico e assim quantificar as empresas que puderam ofertar os lances no certame. A inversão de fases trará benefícios para o erário, uma vez que a gestão municipal poderá avaliar com mais critérios a habilitação das empresas, com observância na sua capacitação técnica, com o objetivo de que a sessão de lances seja apenas com empresas que realmente tenham capacidade técnica compatível com o montante de serviços ora apresentados e possam atender a administração dentro das normas vigentes e cumprir todos os prazos do futuro contrato. Não obstante, a complexidade da proposta e sua elaboração de forma coerente e exequível é fundamental para a qualidade dos serviços prestados pelos licitantes.

## 11. DA APRESENTAÇÃO DA PROPOSTA E DOS DOCUMENTOS DE HABILITAÇÃO

- 11.1. Na presente licitação, a fase de habilitação antecederá as fases de apresentação de propostas e lances e de julgamento, em virtude da inversão de fases conforme o item 10;
- 11.2. Os licitantes encaminharão, exclusivamente por meio do sistema eletrônico, a proposta com o preço, conforme o critério de julgamento adotado neste Edital, até a data e o horário estabelecidos para abertura da sessão pública.
- 11.3. No cadastramento da proposta inicial, o licitante declarará, em campo próprio do sistema, que:

11.3.1. Está ciente e concorda com as condições contidas no edital e seus anexos





bem como de que a proposta apresentada compreende a integralidade dos custos para atendimento dos direitos trabalhistas assegurados na Constituição Federal, nas leis trabalhistas, nas normas infralegais, nas convenções coletivas de trabalho e nos termos de ajustamento de conduta vigentes na data de sua entrega em definitivo e que cumpre plenamente os requisitos de habilitação definidos no instrumento convocatório;

- 11.3.2.** Não empregar menor de 18 anos em trabalho noturno, perigoso ou insalubre e não empregar menor de 16 anos, salvo menor, a partir de 14 anos, na condição de aprendiz, nos termos do artigo 7º, XXXIII, da Constituição;
- 11.3.3.** Não possuir empregados executando trabalho degradante ou forçado, observando o disposto nos incisos III e IV do art. 1º e no inciso III do art. 5º da Constituição Federal;
- 11.4.** Cumpre as exigências de reserva de cargos para pessoa com deficiência e para reabilitado da Previdência Social, previstas em lei e em outras normas específicas;
- 11.5.** O fornecedor enquadrado como microempresa, empresa de pequeno porte deverá declarar, ainda, em campo próprio do sistema eletrônico, que cumpre os requisitos estabelecidos no artigo 3º da Lei Complementar nº 123, de 2006, estando apto a usufruir do tratamento favorecido estabelecido em seus Arts. 42 a 49, observado o disposto nos §§ 1º ao 3º do art. 4º, da Lei Federal nº 14.133, de 2021;
- 11.6.** A falsidade da declaração de que trata os itens 11.3.2 e 11.3.3 sujeitará o licitante às sanções previstas na Lei Federal nº 14.133, de 2021, e neste Edital;
- 11.7.** Os licitantes poderão retirar ou substituir a proposta, os documentos de habilitação anteriormente inseridos no sistema, até a abertura da sessão pública;
- 11.8.** Não haverá ordem de classificação na etapa de apresentação da proposta e dos documentos de habilitação pelo licitante, o que ocorrerá somente após os procedimentos de abertura da sessão pública e da fase de envio de lances;
- 11.9.** Serão disponibilizados para acesso público os documentos que compõem a proposta dos licitantes convocados para apresentação de propostas, após a fase de envio de lances;
- 11.10.** O licitante deverá comunicar imediatamente ao provedor do sistema qualquer acontecimento que possa comprometer o sigilo ou a segurança, para imediato bloqueio de acesso.



## 12. DO PREENCHIMENTO DA PROPOSTA

12.1. O licitante lançará sua proposta mediante o preenchimento, no sistema eletrônico, dos seguintes campos:

12.1.1. Valor Global da Proposta, em moeda corrente nacional;

12.1.2. Planilha Orçamentária, assinada na última folha e rubricada nas demais, de acordo com os quantitativos da Planilha Orçamentária parte integrante do **Projeto Básico Anexo I deste Edital**, com preço unitário e total dos itens, em algarismos, e o valor total em algarismos e por extenso, na moeda nacional, já incluído todos os custos seja qual for o seu título ou natureza (frete, encargos fiscais, comerciais, sociais e trabalhistas etc.)

12.1.3. Planilha de Composição de Preços Unitários, de acordo com o especificado na Planilha Orçamentária, demonstrando todos os insumos e mão de obra pertinentes e detalhados discriminando os percentuais de BDI e Encargos Sociais aplicados. Pode ser utilizado o modelo apresentado no Anexo I, ou modelo próprio, desde que contenha todas as informações pertinentes. Observar as normas do Decreto n.º 7.983/2013 no que tange às obras e serviços de engenharia;

12.1.4. Planilha de Composição de Benefício de Despesas Indiretas (BDI): podendo ser utilizado o modelo do Anexo I ou em modelo próprio, desde que contenha as informações pertinentes, observada a Súmula nº 254/2010-TCU que estabelece que IRPJ e CSLL não se consubstanciam em despesas indiretas passíveis de inclusão do BDI;

12.1.5. Planilha de Composição de Encargos Sociais, podendo ser utilizado o modelo do **Projeto Básico Anexo I deste Edital** ou em modelo próprio, desde que contenha todas as informações pertinentes;

12.1.6. Curva ABC, podendo ser utilizado o modelo do Anexo I ou em modelo próprio, desde que contenha todas as informações pertinentes;

12.1.7. Prazo de validade da proposta que não poderá ser inferior a **90 (noventa) dias**, contados a partir da data da sessão de abertura da Sessão Pública;

12.1.8. Prazo de execução dos serviços: **360 (trezentos e sessenta) dias** corridos, a contar da data de assinatura da Ordem de Serviço;

12.1.9. **Termo de Compromisso** de Cumprimento da Legislação Trabalhista, Previdenciária e de Segurança e Saúde do Trabalho, podendo ser utilizado modelo constante do **Anexo VI** do Edital.



- 12.1.10.** Os documentos exigidos no **item 12**, subitens **12.1.2 a 12.1.6** deverão, necessariamente, ser assinados por técnico registrado no CREA, com identificação e número do registro devidamente indicados, conforme Lei nº 5.194 de 24 de dezembro de 1966 e Resolução nº 282 de 24 de agosto de 1983 CONFEA e pelo representante legal da empresa;
- 12.1.11.** Não serão consideradas as propostas apresentadas que contiverem rasuras, emendas, borrões ou entrelinhas em suas partes essenciais, de modo a ensejar dubiedade, principalmente em relação a valores, e não se considerará também qualquer oferta de vantagem não prevista neste Edital, nem preço ou vantagem baseada nas ofertas das demais licitantes;
- 12.1.12.** É de exclusiva responsabilidade das licitantes a descrição de todos os dados da proposta e a juntada de atestados e declarações solicitadas;
- 12.1.13.** Após a apresentação da Proposta, em nenhuma hipótese esta poderá ser alterada, seja quanto ao preço, condições de pagamento ou quaisquer outras que importem em modificação dos seus termos originais;
- 12.1.14.** A proposta, uma vez aberta, vinculará a licitante, obrigando-a a executar os serviços cotados, caso lhe seja adjudicado;
- 12.1.15.** Constatada declaração ou documentação falsa, após inspeção pelo **Agente de Contratação e sua Equipe de Apoio**, a licitante será inabilitada ou desclassificada, conforme o caso, sem prejuízo de outras penalidades;
- 12.1.16.** O licitante não poderá oferecer proposta em quantitativo inferior ao máximo previsto para contratação;
- 12.2.** Todas as especificações do objeto contidas na proposta vinculam a licitante;
- 12.3.** Nos valores propostos estarão inclusos todos os custos operacionais, encargos previdenciários, trabalhistas, tributários, comerciais e quaisquer outros que incidam direta ou indiretamente na execução do objeto;
- 12.4.** Os preços ofertados, tanto na proposta inicial, quanto na etapa de lances, serão de exclusiva responsabilidade do licitante, não lhe assistindo o direito de pleitear qualquer alteração, sob alegação de erro, omissão ou qualquer outro pretexto.
- 12.5.** Se o regime tributário da empresa implicar o recolhimento de tributos em percentuais variáveis, a cotação adequada será a que corresponde a média dos efetivos recolhimentos da empresa nos últimos doze meses;
- 12.6.** Independentemente do percentual de tributo inserido na planilha, no pagamento



serão retidos na fonte os percentuais estabelecidos na legislação vigente.

- 12.7.** Na presente licitação, a Microempresa e a Empresa de Pequeno Porte poderão se beneficiar do regime de tributação pelo Simples Nacional.
- 12.8.** A apresentação das propostas implica obrigatoriedade do cumprimento das disposições nelas contidas, em conformidade com o que dispõe o Projeto Básico, assumindo o proponente o compromisso de executar o objeto licitado nos seus termos, bem como de fornecer os materiais, equipamentos, ferramentas e utensílios necessários, em quantidades e qualidades adequadas à perfeita execução contratual, promovendo, quando requerido, sua substituição.
- 12.9.** O licitante deverá declarar de que suas propostas econômicas compreendem a integralidade dos custos para atendimento dos direitos trabalhistas assegurados na Constituição Federal, nas leis trabalhistas, nas normas infralegais, nas convenções coletivas de trabalho e nos termos de ajustamento de conduta vigentes na data de entrega das propostas.
- 12.10.** Os licitantes devem respeitar os preços máximos estabelecidos na planilha orçamentária.
- 12.11.** O descumprimento das regras supramencionadas pela Administração por parte do contratado pode ensejar a responsabilização pelo Tribunal de Contas da União e, após o devido processo legal, gerar as seguintes consequências: assinatura de prazo para a adoção das medidas necessárias ao exato cumprimento da lei, nos termos do art. 71, inciso IX, da Constituição; ou condenação dos agentes públicos responsáveis e da empresa contratada ao pagamento dos prejuízos ao erário, caso verificada a ocorrência de superfaturamento por sobre-preço na execução do contrato.

### **13. DA ABERTURA DA SESSÃO**

- 13.1.** A abertura da presente licitação dar-se-á em sessão pública, por meio de sistema eletrônico, na data e horário indicados neste Edital.

### **14. DA CLASSIFICAÇÃO DAS PROPOSTAS E FORMULAÇÃO DE LANCES**

- 14.1.** O Agente de Contratação verificará as propostas apresentadas, desclassificando, desde logo, aquelas que não estejam em conformidade com os requisitos estabelecidos neste Edital, contenham vícios insanáveis ou não apresentem as especificações técnicas exigidas no Projeto Básico, conforme artigo 59 da Lei Federal n.º 14.133, de 2021;

**14.1.1.** Será desclassificada a proposta que identifique o licitante;

**14.1.2.** A desclassificação será sempre fundamentada e registrada no sistema, com acompanhamento em tempo real por todos os participantes.

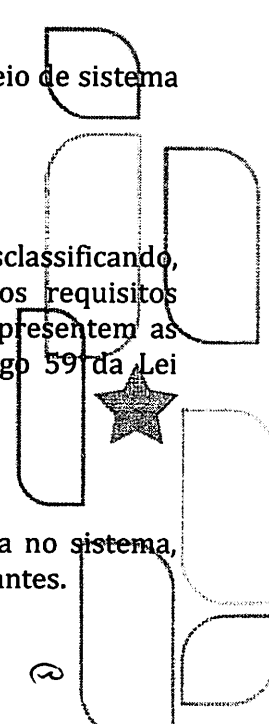



- 14.2. A classificação da proposta não impede o seu julgamento definitivo, podendo a mesma ser desclassificada na fase de aceitação fundamentada e registrada no sistema;
- 14.3. O sistema ordenará automaticamente as propostas classificadas, sendo que somente estas participarão da fase de lances;
- 14.4. O sistema disponibilizará campo próprio para troca de mensagens entre o Agente de Contratação e os licitantes;
- 14.5. Iniciada a etapa competitiva, os licitantes deverão encaminhar lances exclusivamente por meio de sistema eletrônico, sendo imediatamente informados do seu recebimento e do valor consignado no registro;
- 14.6. O lance deverá ser ofertado pelo **VALOR GLOBAL**;
- 14.7. Os licitantes poderão oferecer lances sucessivos, observando o horário fixado para abertura da sessão e as regras estabelecidas no Edital;
- 14.8. O licitante somente poderá oferecer lance de valor inferior superior ao último por ele ofertado e registrado pelo sistema, observando o intervalo mínimo de diferença de valores de **R\$ 1.000,00 (mil reais)** entre os lances, que incidirá tanto em relação aos lances intermediários quanto em relação à proposta que cobrir a melhor oferta;
- 14.9. O licitante poderá, uma única vez, excluir seu último lance ofertado, no intervalo de quinze segundos após o registro no sistema, na hipótese de lance inconsistente ou inexecutável;
- 14.10. Será adotado para o envio de lances na licitação o modo de disputa **ABERTO**:
- 14.10.1. A etapa de lances da sessão pública terá duração de dez minutos e, após isso, será prorrogada automaticamente pelo sistema quando houver lance ofertado nos últimos dois minutos do período de duração da sessão pública;
- 14.10.2. A prorrogação automática da etapa de lances, de que trata o subitem anterior, será de dois minutos e ocorrerá sucessivamente sempre que houver lances enviados nesse período de prorrogação, inclusive no caso de lances intermediários.
- 14.10.3. Não havendo novos lances na forma estabelecida nos itens anteriores, a sessão pública encerrar-se-á automaticamente, e o sistema ordenará e divulgará os lances conforme a ordem final de classificação.
- 14.10.4. Definida a melhor proposta, se a diferença em relação à proposta



classificada em segundo lugar for de pelo menos **5% (cinco por cento)**, o Agente de contratação, auxiliado pela Equipe de Apoio, poderá admitir o reinício da disputa aberta, para a definição das demais colocações.

- 14.10.5.** Após o reinício previsto no item supra, os licitantes serão convocados para apresentar lances intermediários.
- 14.10.6.** A etapa de lances da sessão pública terá duração de **10 (dez) minutos** e, após isso, será prorrogada automaticamente pelo sistema quando houver lance ofertado nos últimos dois minutos do período de duração da sessão pública.
- 14.10.7.** A prorrogação automática da etapa de lances, de que trata o item anterior, será de dois minutos e ocorrerá sucessivamente sempre que houver lances enviados nesse período de prorrogação, inclusive no caso de lances intermediários.
- 14.10.8.** Encerrada a fase competitiva sem que haja a prorrogação automática pelo sistema, poderá o Agente de Contratação, assessorado pela Equipe de Apoio, justificadamente, admitir o reinício da sessão pública de lances, em prol da consecução do melhor preço.
- 14.10.9.** Em caso de falha no sistema, os lances em desacordo com os subitens anteriores deverão ser desconsiderados pelo Agente de Contratação, devendo a ocorrência ser comunicada imediatamente ao Suporte Técnico;
- 14.10.10.** Na hipótese do subitem anterior, a ocorrência será registrada em campo próprio do sistema.
- 14.10.11.** Não serão aceitos dois ou mais lances de mesmo valor, prevalecendo aquele que for recebido e registrado em primeiro lugar.
- 14.10.12.** Durante o transcurso da sessão pública, os licitantes serão informados, em tempo real, do valor do menor lance registrado, **vedada a identificação do licitante.**
- 14.10.13.** No caso de desconexão com o Agente de Contratação, no decorrer da etapa competitiva da Concorrência, o sistema eletrônico poderá permanecer acessível aos licitantes para a recepção dos lances.
- 14.10.14.** Quando a desconexão do sistema eletrônico para o Agente de Contratação persistir por tempo superior a **10 (dez) minutos**, a sessão pública será suspensa e reiniciada somente após decorridas **24 (vinte e quatro) horas** da comunicação do fato pelo Agente de Contratação aos participantes, no sítio eletrônico utilizado para



divulgação.

- 14.10.15.** O Critério de Julgamento adotado será o **MENOR PREÇO GLOBAL**, conforme definido neste Edital e seus anexos.
- 14.10.16.** Caso o licitante não apresente lances, concorrerá com o valor de sua proposta.
- 14.10.17.** Nessas condições, as propostas de microempresas e empresas de pequeno porte que se encontrarem na faixa de até **5% (cinco por cento)** acima da melhor proposta serão consideradas empatadas com a primeira colocada.
- 14.10.18.** A melhor classificada nos termos do item anterior terá o direito de encaminhar uma última oferta para desempate, obrigatoriamente em valor inferior ao da primeira colocada, no prazo de **5 (cinco) minutos** controlados pelo sistema, contados após a comunicação automática para tanto.
- 14.10.19.** Caso a microempresa ou a empresa de pequeno porte melhor classificada desista ou não se manifeste no prazo estabelecido, serão convocadas as demais licitantes microempresa e empresa de pequeno porte que se encontrem naquele intervalo de **5% (cinco por cento)**, na ordem de classificação, para o exercício do mesmo direito, no prazo estabelecido no subitem anterior.
- 14.10.20.** No caso de equivalência dos valores apresentados pelas microempresas e empresas de pequeno porte que se encontrem nos intervalos estabelecidos nos subitens anteriores, será realizado sorteio entre elas para que se identifique aquela que primeiro poderá apresentar melhor oferta.
- 14.10.21.** Em caso de empate entre duas ou mais propostas, serão utilizados os seguintes critérios de desempate, nesta ordem:
- 14.10.21.1.** Disputa final, hipótese em que os licitantes empatados poderão apresentar nova proposta em ato contínuo à classificação.
- 14.10.21.2.** Avaliação do desempenho contratual prévio dos licitantes, para a qual deverão preferencialmente ser utilizados **Registros Cadastrais** para efeito de atesto de cumprimento de obrigações previstos nesta Lei.
- 14.10.21.3.** Desenvolvimento pelo licitante de ações de equidade entre homens e mulheres no ambiente de trabalho, conforme regulamento. (Decreto n.º 11.430, de 2023).

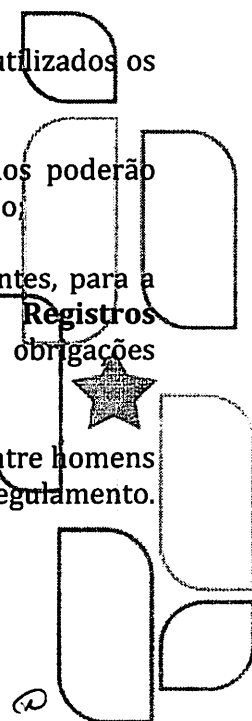



- 14.10.21.4.** Em igualdade de condições, se não houver desempate, será assegurada preferência, sucessivamente, aos bens e serviços produzidos ou prestados por:
- 14.10.21.4.1.** Empresas estabelecidas no território do Estado do órgão ou entidade da Administração Pública ou, no caso de licitação realizada por órgão ou entidade de Município, no território do Estado em que este se localize;
  - 14.10.21.4.2.** Empresas Brasileiras;
  - 14.10.21.4.3.** Empresas que invistam em pesquisa e no desenvolvimento de tecnologia no País;
  - 14.10.21.4.4.** Empresas que comprovem a prática de mitigação, nos termos da Lei nº 12.187, de 29 de dezembro de 2009.
- 14.11.** As regras previstas no artigo 60 da Lei Federal n.º 14.133, de 2021 não prejudicarão a aplicação do disposto no art. 44 da Lei Complementar n.º 123, de 14 de dezembro de 2006.
- 14.12.** Persistindo o empate, a proposta vencedora será sorteada pelo sistema eletrônico dentre as propostas empatadas.
- 14.13.** Encerrada a etapa de envio de lances da sessão pública, o Agente de Contratação deverá encaminhar, pelo sistema eletrônico, contraproposta ao licitante que tenha apresentado o melhor preço, para que seja obtida melhor proposta, vedada a negociação em condições diferentes das previstas neste Edital.
- 14.14.** A negociação será realizada por meio do sistema, podendo ser acompanhada pelos demais licitantes.
- 14.15.** O Agente de Contratação solicitará ao licitante mais bem classificado que, no prazo de **2 (duas) horas**, envie a proposta adequada ao último lance ofertado após a negociação realizada, acompanhada, se for o caso, dos documentos complementares, quando necessários à confirmação daqueles exigidos neste Edital e já apresentados.
- 14.16.** A negociação será realizada por meio do sistema, podendo ser acompanhada pelos demais licitantes.
- 14.17.** O resultado da negociação será divulgado a todos os licitantes e anexado aos autos do processo licitatório.
- 14.18.** É facultado ao Agente de Contratação prorrogar o prazo estabelecido, a partir de solicitação fundamentada feita no chat pelo licitante, antes de findo o prazo.





**14.19.** Após a negociação do preço, o Agente de Contratação iniciará a fase de aceitação e julgamento da proposta.

## **15. DA HABILITAÇÃO**

**15.1.** Em razão da inversão de fases, a sessão será aberta com a verificação dos documentos de habilitação dos proponentes. Decidida a habilitação/inabilitação, haverá prazo de recurso conforme detalhado no item específico deste edital, e só após a conclusão da fase recursal se iniciará a fase de julgamento de propostas;

**15.2.** Como condição prévia ao exame da documentação de habilitação do licitante, o Agente de Contratação verificará o eventual descumprimento das condições de participação, especialmente quanto à existência de sanção que impeça a participação no certame ou a futura contratação, mediante a consulta aos seguintes cadastros;

**15.2.1.** Sistema de Cadastramento de Fornecedores – SICAF, se houver;

**15.2.2.** Consulta Consolidada de Pessoa Jurídica do Tribunal de Contas da União (<https://certidoes-apf.apps.tcu.gov.br/>).

**15.3.** Constatada a existência de sanção que impeça a participação ou contratação, o Agente de Contratação reputará o licitante inabilitado, por falta de condição de participação;

**15.4.** Os documentos declaratórios, incluindo a proposta, serão aceitos após o encaminhamento em campo do sistema ou por e-mail, a partir de endereço de correio eletrônico cadastrado no sistema e próprio do licitante. Havendo dúvida em relação à integridade do documento digital, poderá ser solicitada pelo agente de contratação a apresentação do original;

**15.5.** Os documentos originais eletrônicos devem ser assinados por meio de certificado digital pertencente à cadeia de chaves públicas ICP-Brasil e apresentados conforme item anterior;

**15.6.** Não serão aceitos documentos de habilitação com indicação de CNPJ/CPF diferentes, salvo aqueles legalmente permitidos;

**15.7.** Se o licitante for a matriz, todos os documentos deverão estar em nome da matriz, e se o licitante for a filial, todos os documentos deverão estar em nome da filial, exceto aqueles documentos que, pela própria natureza, comprovadamente, forem emitidos somente em nome da matriz;

**15.8.** Serão aceitos registros de CNPJ de licitante matriz e filial com diferenças de números de documentos pertinentes ao CND e ao CRF/FGTS, quando for comprovada a centralização do recolhimento dessas contribuições;



- 15.9.** Os documentos exigidos para fins de habilitação poderão ser substituídos por registro cadastral emitido por órgão ou entidade pública, desde que o registro tenha sido em obediência ao disposto na Lei Federal n.º 14.133, de 2021;
- 15.10.** Será verificado se o licitante apresentou declaração de que atende aos requisitos de habilitação, e o declarante responderá pela veracidade das informações prestadas, na forma do art. 63, I, da Lei Federal n.º 14.133, de 2021;
- 15.11.** As licitantes que não estiverem cadastradas no Sistema de Cadastro Unificado de Fornecedores SICAF, deverão encaminhar via sistema os documentos relativos à Habilitação Jurídica, à Regularidade Fiscal, Social e Trabalhista e Econômico-financeira e à Qualificação Técnica e Econômico-Financeira;
- 15.12.** A **Habilitação Jurídica**, que será comprovada mediante a apresentação da seguinte documentação:
- 15.12.1.** Cédula de identidade do empresário (no caso de microempreendedor individual, ou empresário, ou empresa individual de responsabilidade limitada - EIRELI), ou de todos os sócios (no caso de sociedade civil ou empresa LTDA), ou do presidente (no caso de cooperativa, fundação ou sociedade anônima); e,
- 15.12.2.** No caso de empresário individual: Inscrição no Registro Público de Empresas Mercantis, a cargo da Junta Comercial da respectiva sede; ou,
- 15.12.3.** Em se tratando de microempreendedor individual – MEI: Certificado da Condição de Microempreendedor Individual - CCMEI, cuja aceitação ficará condicionada à verificação da autenticidade no sítio [www.licitasluisgonzagama.com.br](http://www.licitasluisgonzagama.com.br); ou,
- 15.12.4.** No caso de Sociedade Empresária: Ato Constitutivo, estatuto ou contrato social em vigor, devidamente registrado na Junta Comercial da respectiva sede, acompanhado de documento comprobatório de seus administradores; ou,
- 15.12.5.** Inscrição no Registro Público de Empresas Mercantis onde opera, com averbação no Registro onde tem sede a matriz, no caso de ser o participante sucursal, filial ou agência; ou,
- 15.12.6.** No caso de Sociedade Simples: Inscrição do ato constitutivo no Registro Civil das Pessoas Jurídicas do local de sua sede, acompanhada de prova da indicação dos seus administradores;
- 15.12.7.** No caso de Cooperativa: Ata de fundação e estatuto social em vigor, com a ata da assembleia que o aprovou, devidamente arquivado na Junta Comercial ou inscrito no Registro Civil das Pessoas Jurídicas da respectiva sede, bem como o registro de que trata o artigo 107 da Lei n.º 5.764, de 1971;



- 15.12.8.** Ato constitutivo, estatuto ou contrato social em vigor com todas as suas eventuais alterações ou consolidado, devidamente registrado, em se tratando de sociedades comerciais, e, no caso de sociedade por ações, acompanhado de documentos de eleição de seus administradores. De acordo com a Lei n.º 10.406/2002 (Novo Código Civil Brasileiro); ou,
- 15.12.9.** Decreto de autorização, em se tratando de empresa ou sociedade estrangeira em funcionamento no País, e ato de registro ou autorização para funcionamento expedido pelo órgão competente, quando a atividade assim o exigir;
- 15.12.10.** A prova da investidura dos administradores da sociedade limitada eventualmente designados em ato separado do Contrato Social, mediante termo de posse no livro de atas da Administração e averbação no registro competente;
- 15.12.11.** Na hipótese de existir alteração nos documentos citados acima posteriormente à constituição da sociedade, os referidos documentos deverão ser apresentados de forma consolidada, contendo todas as cláusulas em vigor;
- 15.12.12.** Declaração formal de que atende às disposições do art. 9º, § 1º, da Lei Federal nº 14.133, de 2021, na forma do **Anexo V**;
- 15.12.13.** A Parte Específica determinará ato de registro ou autorização para funcionamento expedido pelo órgão competente, dependendo da atividade a ser licitada, nos termos da legislação vigente;
- 15.12.14.** Os documentos acima deverão estar acompanhados de todas as alterações ou da consolidação respectiva;
- 15.12.15.** O encaminhamento de documentos para o sistema eletrônico pressupõe o pleno conhecimento e atendimento as exigências de habilitação previstas no Edital, na declaração da inexistência de fato impeditivo à sua participação e na obrigatoriedade de informar a ocorrência de fato superveniente.
- 15.13. Da Qualificação Técnica**, que será comprovada mediante a apresentação dos seguintes documentos:
- 15.13.1.** Registro ou inscrição da empresa licitante no CREA (Conselho Regional de Engenharia e Agronomia) e/ou no CAU (Conselho de Arquitetura e Urbanismo), conforme a área de atuação prevista no Projeto Básico, em plena validade;
- 15.13.1.1.** No ato da celebração do Contrato, a licitante sediada em outras regiões de jurisdição do CREA, deverá apresentar visto do CREA-MA, nos termos do art. 69, da Lei nº 5.194, de 14/12/66.



- 15.13.2.** Registro ou inscrição dos responsáveis técnicos no CREA (Conselho Regional de Engenharia e Agronomia) e/ou no CAU (Conselho de Arquitetura e Urbanismo), conforme a área de atuação prevista no Projeto Básico, em plena validade;
- 15.13.3.** Comprovação da capacitação técnico-profissional, mediante apresentação de Certidão de Acervo Técnico – CAT, expedida pelo Conselho Profissional da região pertinente, nos termos da legislação aplicável, em nome do(s) responsável(is) técnico(s) e/ou membro(s) da equipe técnica que participarão dos serviços, que demonstre a Anotação de Responsabilidade Técnica – ART ou o Registro de Responsabilidade Técnica – RRT;
- 15.13.4.** Para a definição das exigências técnico-profissionais a serem comprovadas, foram utilizadas as parcelas de maior relevância e valor significativo do objeto a ser contratado, de forma simultânea, obtidas através da curva ABC de serviços e em consonância ao art. 67, VI, § 1º, da Lei Federal n.º 14.133, de 2021.
- 15.13.4.1.** Para atendimento de maior relevância técnica dos serviços de obras civis ficam definidos como técnicos-profissionais os Engenheiros Civis devidamente registrados no Conselho Profissional conforme item **15.13.2**, devendo assim atender ao exigido abaixo:
- a) GRAMA SINTÉTICA ESPORTIVA PARA FUTEBOL EM POLIETILENO, COM ALTURA MINIMA DE 42 MM (FORNECIMENTO E COLOCAÇÃO): **700.00 m²**;
  - b) ALAMBRADO PARA QUADRA POLIESPORTIVA, ESTRUTURADO POR TUBOS DE ACO GALVANIZADO, (MONTANTES COM DIAMETRO 2", TRAVESSAS E ESCORAS COM DIÂMETRO 1 1/4"), COM TELA DE ARAME GALVANIZADO, FIO 12 BWG E MALHA QUADRADA 5X5CM (EXCETO MURETA). AF\_03/2021: **416.00 m²**;
  - c) EXECUÇÃO DE PASSEIO (CALÇADA) OU PISO DE CONCRETO COM CONCRETO MOLDADO IN LOCO, FEITO EM OBRA, ACABAMENTO CONVENCIONAL, ESPESSURA 8 CM, ARMADO. AF\_08/2022: **432.44 m²**;
  - d) LASTRO DE CONCRETO MAGRO, APLICADO EM PISOS LAMES SOBRE SOLO OU RADIERS, ESPESSURA DE 5 CM. AF\_07/2016: **678.80 m²**;
  - e) PISO DE BORRACHA ESPORTIVO, ESPESSURA 15MM



ASSENTADO COM ARGAMASSA. AF\_09/2020: 71,42 m<sup>2</sup>;

**15.13.4.2.** Os atestado(s) ou certidão(ões) expedida(s) pelo CREA, deverão estar emitidos em nome dos profissionais técnicos, os quais deverá(ão) constar, em destaque, os seguintes dados: local de execução, nome do contratante e da pessoa jurídica contratada, nome(s) do(s) responsável(is) técnico(s), seu(s) título(s) profissional(is) e número(s) de registro(s) no CREA; descrição técnica sucinta indicando os serviços e quantitativos executados e o prazo final de execução.

**15.13.4.3.** O(s) responsável(is) técnico(s) e/ou membro(s) da equipe técnica acima elencados deverão pertencer ao quadro permanente da licitante, na data prevista para entrega da proposta, entendendo-se como tal, para fins deste **Projeto Básico**, o sócio que comprove seu vínculo por intermédio de contrato social/estatuto social; o administrador ou o diretor; o empregado devidamente registrado em Carteira de Trabalho e Previdência Social; e o prestador de serviços com contrato escrito firmado com o licitante, ou com declaração de contratação futura do profissional detentor do atestado apresentado, desde que acompanhada de declaração de anuência do profissional;

**15.13.4.4.** As licitantes, quando solicitadas, deverão disponibilizar todas as informações necessárias à comprovação da legitimidade dos atestados solicitados, apresentando, dentre outros documentos, cópia do contrato que deu suporte à contratação e das correspondentes Certidões de Acervo Técnico (CAT), endereço atual da **CONTRATANTE** e local em que foram executadas as obras e serviços de engenharia;

**15.13.4.5.** Declaração formal de que disporá, por ocasião da futura contratação, das instalações, aparelhamento e pessoal técnico considerados essenciais para a execução contratual, conforme modelo do **Anexo V** do Edital.

**15.13.5.** Declaração que a licitante realizou Visita Técnica, conforme modelo do **ANEXO VII** do Edital, nos locais onde serão executados os serviços ou de **NÃO VISITA**, assumindo assim todos os riscos dele advindo, conforme modelo do **Anexo VIII** do Edital;

**15.13.6.** Considerando que na presente contratação a avaliação prévia do local de execução é imprescindível para o conhecimento pleno das condições e peculiaridades do objeto a ser contratado, o licitante deve atestar, sob pena de inabilitação, que conhece o local e as condições de realização do serviço, assegurado a ele o direito de

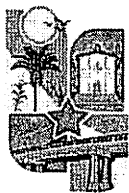

realização de vistoria prévia;

- 15.13.7.** O licitante que optar por realizar vistoria prévia terá disponibilizado pela Administração data e horário exclusivos, a ser agendado através de solicitação através do e-mail [licitacao@saoluigonzaga.ma.gov.br](mailto:licitacao@saoluigonzaga.ma.gov.br) de modo que seu agendamento não coincida com o agendamento de outros licitantes;
- 15.13.8.** Caso o licitante opte por não realizar vistoria, poderá substituir a declaração exigida no presente item por declaração formal assinada pelo seu responsável técnico acerca do conhecimento pleno das condições e peculiaridades da contratação.
- 15.14. A Regularidade Fiscal**, que será comprovada mediante a apresentação dos seguintes documentos:
- 15.14.1.** Prova de inscrição no **Cadastro Nacional de Pessoas Jurídicas – CNPJ** ou no Cadastro de Pessoas Físicas, conforme o caso;
- 15.14.2.** Prova de inscrição no cadastro de **Contribuinte Municipal**, relativo ao domicílio ou sede da licitante, pertinente ao seu ramo de atividade e compatível com o objeto desta licitação;
- 15.14.3.** Para com a **Fazenda Federal**, por meio da **Certidão Negativa de Débitos ou Certidão Positiva com efeito de Negativa, de Tributos e Contribuições Federais e à Dívida Ativa da União**, assim como a regularidade das contribuições previdenciárias e de terceiros conforme Portaria PGFN/RFB n.º 1751, de 02 de outubro de 2014, emitida pela Secretaria da Receita Federal, da sede ou domicílio do licitante;
- 15.14.4.** Para com a **Fazenda Estadual**, por meio de **Certidão Negativa de Débitos ou Certidão Positiva com efeitos de Negativa**, expedida pelo Estado do domicílio ou sede da empresa licitante, comprovando a regularidade para com a Fazenda Estadual e **Certidão Negativa ou Certidão Positiva com efeitos de Negativa, quanto à Dívida Ativa do Estado**, expedida pelo Estado do domicílio ou sede da empresa licitante, comprovando a regularidade para com a Fazenda Estadual, da sede ou domicílio do licitante;
- 15.14.5.** Para com a **Fazenda Municipal**, por meio de **Certidão Negativa de Débitos ou Certidão Positiva com efeitos de Negativa**, relativa à atividade econômica, expedida pelo Município do domicílio ou sede do licitante, comprovando a regularidade para com a Fazenda Municipal e **Certidão Negativa ou Certidão Positiva com efeitos de Negativa, quanto à Dívida Ativa do Município**, expedida pelo Município do domicílio ou sede do licitante, comprovando a regularidade para com a Fazenda Municipal, da sede ou domicílio do licitante;



- 15.14.6. Certificado de Regularidade de Situação do FGTS – CRF**, emitido pela Caixa Econômica Federal – CEF, comprovando a regularidade perante o Fundo de Garantia por Tempo de Serviço;
- 15.14.7. Para com a Justiça Trabalhista**, por meio de **Certidão Negativa de Débitos Trabalhistas**, expedida pelo Tribunal Superior do Trabalho;
- 15.14.8.** Será exigida a documentação de regularidade fiscal relacionada no item **15.14** do Edital, somente em momento posterior ao julgamento das propostas, e apenas do licitante mais bem classificado, de acordo com o art. 63, III, Lei Federal n.º 14.133, de 2021.
- 15.14.9.** Caso o licitante seja considerado isento dos tributos estaduais relacionados ao objeto licitatório, deverá comprovar tal condição mediante declaração da Fazenda Estadual do seu domicílio ou sede, ou outra equivalente, na forma da lei;
- 15.14.10.** Caso o licitante detentor do menor preço seja qualificado como microempresa ou empresa de pequeno porte deverá apresentar toda a documentação exigida para efeito de comprovação de regularidade fiscal, mesmo que esta apresente alguma restrição, sob pena de inabilitação
- 15.14.11.** Quando a prova de regularidade for comprovada mediante a apresentação de uma única certidão, e nela não constar expressamente essa informação, a empresa licitante deverá apresentar norma ou regulamento que dispõe sobre a unificação da certidão.
- 15.15. A Qualificação Econômico-Financeira**, que será comprovada mediante a apresentação dos seguintes documentos:
- 15.15.1. Certidão Negativa de feitos sobre Falência**, expedida por Cartório de Distribuição da Sede da licitante;
- 15.15.2.** Balanços patrimoniais e demonstrações contábeis dos 2 (dois) últimos exercícios sociais, já exigíveis e apresentados na forma da Lei, devidamente registrado na Junta Comercial, que comprovem a real situação financeira da empresa, vedada a sua substituição, por balancetes ou balanços provisórios, podendo ser atualizado, por índices oficiais, quando encerrados a mais de 03 (três) meses da data de apresentação da proposta. Na hipótese de atualização ou aumento do patrimônio líquido, o licitante terá que, obrigatoriamente, apresentar documento que altere o mesmo, devidamente registrado e arquivado na Junta Comercial;
- 15.15.2.1.** As empresas criadas no exercício financeiro deverão atender a todas as exigências da habilitação e poderão substituir os balanços contábeis pelo balanço de abertura;

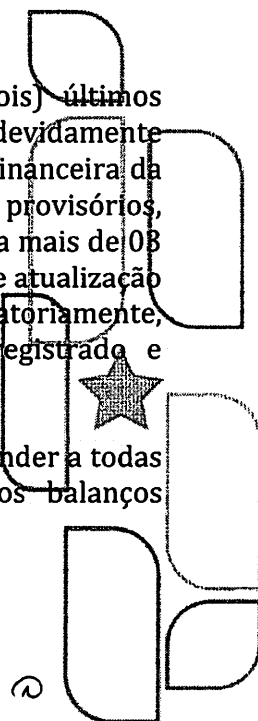



- 15.15.2.2.** Os documentos referidos neste item limitar-se-ão ao último exercício no caso de a pessoa jurídica ter sido constituída há menos de 2 (dois) anos;
- 15.15.2.3.** As empresas com menos de 02 (dois) anos de existência, que ainda não tenham Balanço de encerramento do último exercício, deverão apresentar Demonstrações Contábeis, consolidando seus direitos e obrigações, relativos ao período de sua existência, e o balanço de abertura registrado na Junta Comercial com selo da DHP do contador que assinou o balanço;
- 15.15.2.4.** A licitante deverá comprovar Capital Social ou Patrimônio Líquido mínimo, correspondente até **10% (dez por cento)** do valor máximo estabelecido no valor estimado da contratação deste Edital;
- 15.15.2.5.** Na hipótese de alteração do Capital Social, após a realização do Balanço Patrimonial, a licitante deverá apresentar documentação de alteração do Capital Social, devidamente registrada na Junta Comercial;
- 15.15.2.6.** As empresas constituídas no exercício social em curso, em substituição ao Balanço Patrimonial, deverão apresentar o **Balanço de Abertura**, devidamente registrado na Junta Comercial da sede ou domicílio do licitante;
- 15.15.2.7.** Os Balanços Patrimoniais e as Demonstrações Contábeis das Sociedades por Ações, registrados na Junta Comercial da sede ou domicílio do licitante, deverão ser apresentados acompanhados da Ata de Aprovação pela Assembleia Geral Ordinária, ou da publicação em Diário Oficial ou em jornal de grande circulação;
- 15.15.2.8.** As demais Empresas, Sociedades e as Firms Individuais, deverão apresentar o Balanço Patrimonial e as Demonstrações Contábeis, devidamente registrado na Junta Comercial da sede ou domicílio do licitante, acompanhado dos **Termos de Abertura e Encerramento do Livro Diário** em que se ache o Balanço transcrito;
- 15.15.2.9.** A pessoa jurídica optante do **Sistema de Lucro Presumido**, que no decorrer do ano-calendário, mantiver Livro Caixa nos termos da Lei Federal n.º 8.981/1995, deverá apresentar, juntamente com o Balanço Patrimonial, cópias dos **Termos de Abertura e Encerramento da Livro Caixa**;
- 15.15.2.10.** As empresas submetidas ao Sistema Público de Escrituração Digital SPED (**INSTRUÇÃO NORMATIVA RFB N.º 2003, DE 18 DE JANEIRO DE 2021**), deverão apresentar: Termo de Autenticação com a identificação do Autenticador – Junta Comercial (impresso do



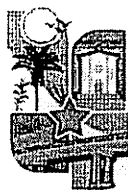

arquivo SPED Contábil); Termo de Abertura e Encerramento (impresso do arquivo SPED contábil); Recibo de Entrega do Livro Digital (impresso do arquivo SPED contábil); Balanço Patrimonial (impresso do arquivo SPED contábil); Demonstração de Resultado do Exercício (impresso do arquivo SPED contábil).

**15.15.3.** Caso o licitante seja cooperativo, tais documentos deverão ser acompanhados da última auditoria contábil-financeira, conforme dispõe o artigo 112 da Lei n.º 5.764, de 1971, ou de uma declaração, sob as penas da lei, de que tal auditoria não foi exigida pelo órgão fiscalizador;

**15.15.4.** O balanço intermediário será aceito somente nas hipóteses em que a lei ou contrato/estatuto social assim dispuserem.

**15.16. Das DECLARAÇÕES:**

**15.16.1.** Declaração de que a proposta compreende a integralidade dos custos para atendimento do objeto, conforme disposto no artigo 63, § 1º, da Lei Federal nº 14.133, de 2021, conforme modelo (**ANEXO III**);

**15.16.2.** Declaração de Contratos Firmados no ano-calendário de realização da licitação, conforme artigo 4º, § 2º, Lei Federal n.º 14.133, de 2021, conforme modelo (**ANEXO IV**);

**15.16.3.** Declaração Consolidada, conforme modelo (**ANEXO V**);

**15.16.4.** Declaração do termo de compromisso de cumprimento da legislação trabalhista, previdenciária e de segurança e saúde no trabalho conforme modelo (**ANEXO VI**);

**15.16.5.** Declaração que a licitante realizou Visita Técnica (**ANEXO VII**) nos locais onde serão executados os serviços ou de **NÃO VISITA**, assumindo assim todos os riscos dele advindo, conforme modelo (**ANEXO VIII**);

**15.16.6.** Modelo de Carta Proposta, conforme modelo (**ANEXO IX**).

**15.17.** Caso algum documento venha a ser apresentado por procurador, deverá ser apresentado, também:

**15.17.1.** Instrumento público ou particular de procuração, com firma do Outorgante reconhecida, ou assinado digitalmente através de certificado digital (ICP-Brasil), em que conste os requisitos mínimos previstos no artigo 654, § 1º do Código Civil, em especial o nome da empresa outorgante e de todas as pessoas com poderes para a outorga de procuração, o nome do outorgado e a indicação de amplos



poderes para formular propostas, dar lances, bem como praticar todos os demais atos inerentes ao certame;

- 15.17.2.** Cópia de documento de identidade do procurador.
- 15.18.** Para as declarações, documentos e certidões que não constarem prazo de validade será considerado o prazo de **60 (sessenta) dias** a contar da data de emissão;
- 15.19.** O licitante enquadrado como microempreendedor individual que pretenda auferir os benefícios do tratamento diferenciado previstos a Lei Complementar n.º 123/2006, estará dispensado da prova de inscrição nos cadastros de contribuintes estadual e municipal;
- 15.20.** A existência de restrição relativamente à regularidade fiscal e trabalhista não impede que a licitante qualificada como microempresa ou empresa de pequeno porte seja declarada vencedora, uma vez que atenda a todas as demais exigências do edital;
- 15.20.1.** A declaração do vencedor acontecerá no momento imediatamente posterior à fase de habilitação;
- 15.21.** Caso a proposta mais vantajosa seja ofertada por licitante qualificada como microempresa ou empresa de pequeno porte ou sociedade cooperativa equiparada, e uma vez constatada a existência de alguma restrição no que tange à regularidade fiscal e trabalhista, a mesma será convocada para, no prazo de **5 (cinco) dias úteis**, após a declaração do vencedor, comprovar a regularização. O prazo poderá ser prorrogado por igual período, a critério da administração pública, quando requerida pelo licitante, mediante apresentação de justificativa;
- 15.22.** A não-regularização fiscal e trabalhista no prazo previsto no subitem anterior acarretará a inabilitação do licitante, sem prejuízo das sanções previstas neste Edital, sendo facultada a convocação dos licitantes remanescentes, na ordem de classificação;
- 15.22.1.** Se, na ordem de classificação seguir-se outra microempresa, empresa de pequeno porte ou sociedade cooperativa com alguma restrição na documentação fiscal e trabalhista, será concedido o mesmo prazo de regularização;
- 15.23.** Havendo necessidade de analisar minuciosamente os documentos exigidos, o Agente de Contratação suspenderá a sessão, informando no chat a nova data e horário para sua continuidade;
- 15.24.** Será inabilitado o licitante que não comprovar sua habilitação, seja por não apresentar quaisquer dos documentos exigidos para tanto, ou apresentá-los em desacordo com o estabelecido neste Edital;



- 15.25. Havendo inabilitação da vencedora nos itens não exclusivos às ME's e EPP's, haverá nova verificação de empate ficto, seguindo a disciplina já estabelecida neste instrumento convocatório;
- 15.26. A declaração de vencedor da licitação somente será dada após a verificação do atendimento de todas as exigências deste Edital.

## 16. DA VERIFICAÇÃO DAS DOCUMENTAÇÕES

- 16.1. A habilitação será verificada por meio do SICAF, nos documentos por ele abrangidos;

16.1.1. Somente haverá a necessidade de comprovação do preenchimento de requisitos mediante apresentação dos documentos originais não-digitais quando houver dúvida em relação à integridade do documento digital ou quando a lei expressamente o exigir. (IN nº 3/2018, art. 4º, §1º, e art. 6º, §4º).

- 16.2. A verificação pelo Agente de Contratação, em sítios eletrônicos oficiais de órgãos e entidades emissores de certidões constitui meio legal de prova, para fins de habilitação;

- 16.3. Os documentos exigidos para habilitação que não estejam contemplados no SICAF serão enviados por meio do sistema, em formato digital, no prazo de 02(duas) horas, prorrogável por igual período, contado da solicitação do Agente de Contratação;

16.3.1. Os licitantes encaminharão, por meio do sistema, simultaneamente a proposta com o preço e os documentos de habilitação, observado o disposto no § 1º do art. 36 e no § 1º do art. 39 da Instrução Normativa SEGES n.º 73, de 17 de dezembro de 2022.

- 16.4. A verificação no SICAF ou a exigência dos documentos nele não contidos ~~somente~~ será feita em relação ao **licitante vencedor**;

- 16.5. Após a entrega dos documentos para habilitação, não será permitida a substituição ou a apresentação de novos documentos, salvo em sede de diligência, (Lei Federal n.º 14.133, de 2021, art. 64, e IN n.º 73/2022, art. 39, §4º), para:

16.5.1. Complementação de informações acerca dos documentos ~~já~~ apresentados pelos licitantes e desde que necessária para apurar fatos existentes à época da abertura do certame; e

16.5.2. Atualização de documentos cuja validade tenha expirado após a data do recebimento das propostas.



- 16.6. Na análise dos documentos de habilitação, o agente de contratação poderá sanar erros ou falhas, que não alterem a substância dos documentos e sua validade jurídica, mediante decisão fundamentada, registrada em ata e acessível a todos, atribuindo-lhes para fins de habilitação e classificação;
- 16.7. Na hipótese de o licitante não atender às exigências para habilitação, o Agente de Contratação examinará a proposta subsequente e assim sucessivamente, na ordem de classificação, até a apuração de uma proposta que atenda ao presente edital, observado o prazo disposto no **item 14.15**;
- 16.8. Somente serão disponibilizados para acesso público os documentos de habilitação do licitante cuja proposta atenda ao edital de licitação, após concluídos os procedimentos de que trata o subitem anterior.

## 17. DOS RECURSOS

- 17.1. Tendo em vista a inversão de fases, os licitantes poderão apresentar recursos após a fase de habilitação e após a fase de julgamento das propostas, observando o disposto no art. 165 da Lei Federal n.º 14.133, de 2021;
- 17.2. Após a declaração de Habilitação e Inabilitação, o Agente de Contratação informará via chat que está aberto o prazo para intenção de recurso quanto a decisão;
- 17.3. Decorrido o prazo de **30 (trinta) minutos**, será aberto campo de anexo para a inclusão das razões no prazo de **03 (três) dias úteis**, e após esse prazo, será aberto campo de anexo para inclusão das contrarrazões no mesmo prazo, dos recursos contra habilitação/inabilitação que tenham sido aceitos pelo juízo de admissibilidade;
- 17.4. Quando o recurso apresentado impugnar o julgamento das propostas ou o ato de habilitação ou inabilitação do licitante:
- 17.4.1. A intenção de recorrer deverá ser manifestada imediatamente, sob pena de preclusão;
- 17.4.2. O prazo para a manifestação da intenção de recorrer não será inferior a **20 (vinte) minutos**;
- 17.4.3. O prazo para apresentação das razões recursais será iniciado na data de intimação da ata de julgamento, conforme dispõe o § 1º, II, art. 165 da Lei Federal n.º 14.133, de 2021.
- 17.5. Os recursos deverão ser encaminhados em campo próprio do sistema;
- 17.6. O recurso será dirigido à autoridade que tiver editado o ato ou proferido a



decisão recorrida, a qual poderá reconsiderar sua decisão no prazo de **3 (três) dias úteis**, ou, nesse mesmo prazo, encaminhar recurso para a autoridade superior, a qual deverá proferir sua decisão no prazo máximo de **10 (dez) dias úteis**, contado do recebimento dos autos;

- 17.7. Os recursos interpostos fora do prazo não serão conhecidos;
- 17.8. O prazo para apresentação de contrarrazões ao recurso pelos demais licitantes será de **3 (três) dias úteis**, contados da data da intimação pessoal ou da divulgação da interposição do recurso, assegurada a vista imediata dos elementos indispensáveis à defesa de seus interesses;
- 17.9. O recurso e o pedido de reconsideração terão efeito suspensivo do ato ou da decisão recorrida até que sobrevenha decisão final da autoridade competente;
- 17.10. O acolhimento do recurso invalida tão somente os atos insuscetíveis de aproveitamento;
- 17.11. Os autos do processo permanecerão com vista franqueada aos interessados no sítio eletrônico onde será realizado o certame.

## 18. DO JULGAMENTO E ACEITABILIDADE DA PROPOSTA

- 18.1. O Agente de contratação verificará se os licitantes atendem às condições de participação no certame, conforme previsto no art. 14 da Lei Federal n.º 14.133, de 2021, legislação correlata e no Edital, especialmente quanto à existência de sanção que impeça a participação no certame ou a futura contratação, mediante a consulta aos seguintes cadastros;

18.1.1. Sistema de Cadastramento de Fornecedores – SICAF;

18.1.2. Cadastro Nacional de Empresas Inidôneas e Suspensas - CEIS, mantido pela Controladoria-Geral da União  
<https://www.portaltransparencia.gov.br/sancoes/ceis>; e,

18.1.3. Cadastro Nacional de Empresas Punidas CNEP, mantido pela Controladoria-Geral da União  
<https://www.portaltransparencia.gov.br/sancoes/cnep>.

- 18.2. A consulta aos cadastros será realizada em nome da empresa licitante e também de seu sócio majoritário, por força da vedação de que trata o artigo 12 da Lei n.º 8.429, de 1992;

- 18.3. Caso conste na Consulta de Situação do licitante a existência de Ocorrências Impeditivas Indiretas, o Agente de Contratação/Comissão diligenciará para verificar se houve fraude por parte das empresas apontadas no Relatório de Ocorrências Impeditivas Indiretas. (IN n.º 3/2018, art. 29, caput);



- 18.3.1.** Tentativa de burla será verificada por meio dos vínculos societários, linhas de fornecimento similares, dentre outros. (IN n.º 3/2018, art. 29, §1º);
- 18.3.2.** O licitante será convocado para manifestação previamente a uma eventual desclassificação. (IN n.º 3/2018, art. 29, §2º);
- 18.3.3.** Constatada a existência de sanção, o licitante será reputado inabilitado, por falta de condição de participação.
- 18.4.** Verificadas as condições de participação e de utilização do tratamento favorecido, o Agente de Contratação examinará a proposta classificada em primeiro lugar quanto à adequação ao objeto e à compatibilidade do preço em relação ao máximo estipulado para contratação neste Edital e em seus anexos, observado o disposto no artigo 29 a 35 da IN SEGES nº 73, de 17 de dezembro de 2022;
- 18.5.** Será **desclassificada** a proposta que:
- 18.5.1.** Contiver vícios insanáveis;
- 18.5.2.** Não obedecer às especificações técnicas contidas no projeto básico/memorial descritivos/especificações técnicas;
- 18.5.3.** Apresentar preços inexecutáveis ou permanecerem acima do preço máximo definido para a contratação;
- 18.5.4.** Não tiverem sua exequibilidade demonstrada, quando exigido pela administração;
- 18.5.5.** Apresentar desconformidade com quaisquer outras exigências deste edital ou seus anexos, desde que insanável.
- 18.6.** A verificação de conformidade da proposta será feita exclusivamente em relação à proposta mais bem classificada;
- 18.7.** Para efeito de avaliação da **exequibilidade e de sobrepreço**, serão considerados o preço global, os quantitativos e os preços unitários tidos como relevantes, observado o critério de aceitabilidade de preço fixado neste edital;
- 18.8.** A **inexecutabilidade** só será considerada após diligência do Agente de Contratação para que a empresa comprove a exequibilidade ou exigir que ela seja demonstrada;
- 18.9.** Serão **considerados inexecutáveis** as propostas cujos valores forem inferiores a 75% do valor orçado pela Administração conforme disposto no art. 59, § 4º da Lei Federal n.º 14.133, de 2021;



**18.10.** Além das disposições acima, a análise de exequibilidade e sobre-preço considerará o seguinte:

**18.10.1.** Se houver indícios de inexecutibilidade da proposta de preço, ou em caso da necessidade de esclarecimentos complementares, poderão ser efetuadas diligências, para que a empresa comprove a exequibilidade da proposta.

**18.11.** O licitante classificado em primeiro lugar será convocado a apresentar à Administração, por meio eletrônico, as planilhas com indicação dos quantitativos e dos custos unitários, bem como com detalhamento das Bonificações e Despesas Indiretas (BDI) e dos Encargos Sociais (ES), com os respectivos valores adequados ao valor final da sua proposta sob pena de não aceitação da proposta;

**18.12.** Erros no preenchimento da planilha não constituem motivo para a desclassificação da proposta. A planilha pode ser ajustada pelo licitante, no prazo indicado pelo sistema, desde que não haja majoração do preço e que se comprove que este é o bastante para arcar com todos os custos da contratação;

**18.12.1.** O ajuste de que trata este dispositivo se limita a sanar erros ou falhas que não alterem a substância das propostas;

**18.12.2.** Considera-se erro no preenchimento da planilha passível de correção a indicação de recolhimento de impostos e contribuições na forma do Simples Nacional, quando não cabível esse regime.

**18.13.** Para fins de análise da proposta quanto ao cumprimento das especificações do objeto, poderá ser colhida a manifestação escrita da área técnica competente.

## **19. DA REABERTURA DA SESSÃO PÚBLICA**

**19.1.** A sessão pública poderá ser reaberta nas seguintes hipóteses:

**19.1.1.** Nas hipóteses de provimento de recurso que leve à anulação de atos anteriores à realização da sessão pública precedente ou em que seja anulada a própria sessão pública, situação em que serão repetidos os atos anulados e os que dele dependam;

**19.1.2.** Quando a autoridade superior determinar o retorno dos autos para saneamento de irregularidades;

**19.1.3.** Se o Agente de Contratação verificar irregularidades antes da homologação para sanar possível inconsistência, com base no Princípio da Autotutela, serão adotados imediatamente os procedimentos posteriores ao encerramento da etapa de lances.



**19.2.** Todos os licitantes remanescentes deverão ser convocados para acompanhar a sessão reaberta;

**19.2.1.** A convocação se dará por meio do sistema eletrônico ("chat"), de acordo com a fase do procedimento licitatório;

**19.2.2.** A convocação feita por e-mail (caso necessário) dar-se-á de acordo com os dados contidos no **PORTAL DE COMPRAS SÃO LUÍS GONZAGA DO MARANHÃO**, sendo responsabilidade do licitante manter seus dados atualizados;

**19.3.** O Agente de Contratação poderá suspender a Sessão Pública quando achar necessário, devendo comunicar aos participantes do certame via chat, reiniciando-a somente após decorridas no mínimo de **24 (vinte e quatro) horas** da comunicação do fato.

## **20. DA IMPUGNAÇÃO AO EDITAL E PEDIDOS DE ESCLARECIMENTO**

**20.1.** Os Esclarecimentos e Impugnações deverão ser formalizados por meio de requerimento endereçado ao Agente de Contratação responsável do Edital, devendo ser protocolado no prazo de até **03 (três) dias úteis** anteriores à data fixada para recebimento das propostas, **EXCLUSIVAMENTE** por **FORMA ELETRÔNICA**, através do site [www.licitasluisgonzagama.com.br](http://www.licitasluisgonzagama.com.br);

**20.1.1.** Não serão consideradas alegações de não entendimento ou interpretação errônea das condições fixadas para esta licitação após o prazo definido no item acima;

**20.1.2.** Os dias úteis referidos no prazo acima serão considerados até o horário de expediente do **Setor de Licitações e Contratos - SLC**, situada na Prefeitura Municipal de São Luís Gonzaga do Maranhão, com sede na **Praça da Bandeira, s/n, CEP 65.708-000, Centro, São Luís Gonzaga do Maranhão/MA**, de 2ª (segunda-feira) a 6ª (sexta-feira);

**20.1.3.** O recebimento dos pedidos encaminhados após o horário será formalizado, e considerado para fins de observância do prazo, apenas no dia útil subsequente;

**20.1.4.** Não serão conhecidas as impugnações apresentadas fora do prazo legal e/ou subscritos por representante não habilitado legalmente ou não identificado adequadamente para responder pela Licitante;

**20.1.5.** Caso a solicitação seja julgada procedente e enseje a alteração dos termos do instrumento convocatório, será designada nova data e horário para realização da sessão pública, exceto quando a alteração não comprometer a formulação das propostas.



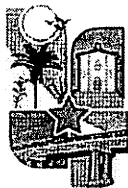

- 20.2.** Os arquivos encaminhados deverão estar em **PDF** do tipo “pesquisável” e assinados digitalmente pelo representante legal da empresa;
- 20.3.** As impugnações e pedidos de esclarecimentos não suspendem os prazos previstos no certame, salvo quando se amolda ao artigo 55, parágrafo 1º, da Lei Federal n.º 14.133, de 2021;
- 20.3.1.** A concessão de efeito suspensivo à impugnação é medida excepcional e deverá ser motivada pelo Agente de Contratação, nos autos do processo de licitação.
- 20.4.** As dúvidas a serem esclarecidas por telefone serão somente aquelas de caráter estritamente informal;
- 20.5.** As impugnações e os esclarecimentos serão respondidos pelo(s) subscritor(es) de Edital e disponibilizados aos interessados no **PORTAL DE COMPRAS SÃO LUÍS GONZAGA DO MARANHÃO** e no [www.saoluisgonzaga.ma.gov.br](http://www.saoluisgonzaga.ma.gov.br), opção transparência, até o **último dia útil** anterior à data fixada para abertura da sessão pública;
- 20.6.** As respostas às impugnações e aos esclarecimentos solicitados, bem como outros avisos de ordem geral, serão cadastradas no sítio [www.licitasluisgonzagama.com.br](http://www.licitasluisgonzagama.com.br) e [www.saoluisgonzaga.ma.gov.br](http://www.saoluisgonzaga.ma.gov.br), sendo de responsabilidade dos licitantes, seu acompanhamento.

## **21. DA ADJUDICAÇÃO E HOMOLOGAÇÃO**

- 21.1.** Decididos os recursos e constatada a regularidade dos atos praticados, a Autoridade Competente adjudicará o objeto e homologará o procedimento licitatório;
- 21.2.** Na ausência de recurso, caberá ao Agente de Contratação adjudicar o objeto e encaminhar o processo devidamente instruído à autoridade superior e ~~propor~~ a homologação.

## **22. DO CONTRATO**

- 22.1.** Homologado o resultado da licitação, terá o adjudicatário o prazo de **05 (cinco) dias**, contados a partir da data de sua convocação, para assinar o Contrato, cujo prazo de validade e vigência será de **12 (doze) meses**, conforme Projeto Básico constante em anexo, sob pena de decair do direito à contratação, sem prejuízo das sanções previstas neste Edital;
- 22.1.1.** O prazo estipulado no item anterior poderá ser prorrogado, por acordo entre as partes, devidamente justificado, em consonância com o art. 107 da Lei Federal n.º 14.133, de 2021.

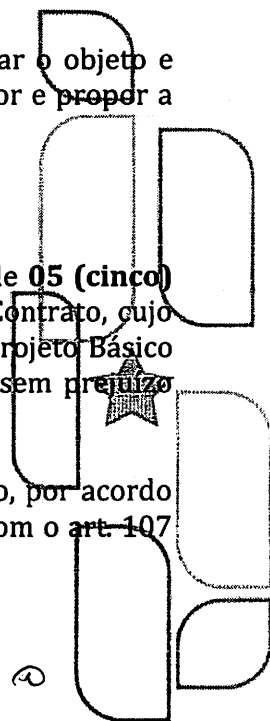



- 22.2. Previamente à contratação a Administração realizará consulta para identificar possível suspensão temporária de participação em licitação, no âmbito do órgão ou entidade, proibição de contratar com o Poder Público, bem como ocorrências impeditivas indiretas, observado o disposto no art. 29, da Instrução Normativa n.º 3, de 26 de abril de 2018, e nos termos do art. 6º, III, da Lei n.º 10.522, de 19 de julho de 2002, consulta prévia ao CADi;
- 22.3. Na assinatura do contrato, será exigida a comprovação das condições de habilitação consignadas no edital;
- 22.4. Ficará a **CONTRATADA** na obrigação de providenciar, por sua conta e responsabilidade, até 30 (trinta) dias consecutivos após a assinatura do instrumento de Contrato, o seguinte:
- 22.4.1. Cadastro Nacional de Obras – CNO, junto à Receita Federal; e,
- 22.4.2. Anotação da responsabilidade técnica – ART/CREA;
- 22.5. Como condição para a assinatura do Contrato, a empresa vencedora, caso não seja registrada no CREA-MA, deverá providenciar o visto do referido órgão, assim como do(s) seu(s) responsável(is) técnico(s), nos termos da Resolução do CONFEA n.º 413/97.

## 23. DO RECEBIMENTO DO OBJETO

- 23.1. Executado o Contrato, o seu objeto será recebido;
- 23.1.1. Provisoriamente, pelo responsável por seu acompanhamento e fiscalização, mediante termo circunstanciado, assinado pelas partes, em até **15 (quinze) dias** consecutivos da comunicação escrita da **CONTRATADA**;
- 23.1.2. Definitivamente, por servidor ou comissão designada pela autoridade competente, mediante termo circunstanciado, assinado pelas partes, após o decurso do prazo de observação ou de vistoria, que comprove a adequação do objeto aos termos contratuais, prazo este não superior a **90 (noventa) dias**;
- 23.1.3. O acompanhamento e a fiscalização serão realizados por agente(s) fiscalizador(es) designado(s) no Contrato, que terá(ão) poderes para, nos locais de trabalho, proceder qualquer determinação que seja necessária à perfeita entrega dos serviços, inclusive podendo determinar a paralisação dos mesmos quando não estiver havendo atendimento às cláusulas contratuais.

## 24. DO REAJUSTE



- 24.1.** Os preços contratados são fixos e irrevogáveis no prazo de um ano, contado da data do orçamento estimado.
- 24.2.** Dentro do prazo de vigência da contratação e mediante solicitação da Contratada, os preços poderão sofrer reajuste após o interregno de um ano, na mesma proporção da variação verificada no Índice Nacional da Construção Civil (INCC/FGV), publicado pela Fundação Getúlio Vargas, acumulado, tomando-se por base o mês do orçamento estimado, exclusivamente para as obrigações iniciadas e concluídas após a ocorrência da anualidade, pela seguinte fórmula.

$$R = \frac{(I_i - I_o)}{I_o} \times V$$

Onde:

$I_o$  = Índice inicial - refere-se ao índice de custos ou de preços correspondente à data fixada do mês-base / data-base do orçamento constante do Edital e seus anexos;

$I_i$  = Índice de preços verificado no mês de execução da parcela do serviço ou, no caso de abranger dois ou mais meses, a média ponderada dos respectivos índices, calculada considerando-se os dias corridos;

R = Valor do reajustamento;

V = Valor contratual do serviço a ser reajustado;

- 24.3.** Nos reajustes subsequentes ao primeiro, o interregno mínimo de um ano será contado a partir dos efeitos financeiros do último reajuste.
- 24.4.** No caso de atraso ou não divulgação do índice de reajustamento, a CONTRATANTE pagará à CONTRATADA a importância calculada pela última variação conhecida, liquidando a diferença correspondente tão logo seja divulgado o índice definitivo. Fica a CONTRATADA obrigada a apresentar memória de cálculo referente ao reajustamento de preços do valor remanescente, sempre que este ocorrer.
- 24.5.** Nas aferições finais, o índice utilizado para reajuste será, obrigatoriamente, o definitivo.
- 24.6.** Caso o índice estabelecido para reajustamento venha a ser extinto ou de qualquer forma não possa mais ser utilizado, será adotado, em substituição, o que vier a ser determinado pela legislação então em vigor.
- 24.7.** Na ausência de previsão legal quanto ao índice substituto, as partes elegerão novo índice oficial, para reajustamento do preço do valor remanescente, por meio de termo aditivo firmado entre as partes.
- 24.8.** O registro da variação do valor contratual para fazer face ao reajuste de preços poderá ser realizado por simples apostila.



**24.9. Condições para aplicação do Reajuste:**

**24.9.1.** Os preços contratuais serão reajustados para mais ou para menos em consequência de suas variações.

**24.9.2.** Havendo atraso ou antecipação na execução dos serviços em relação ao previsto no cronograma físico-financeiro, que decorram exclusivamente da responsabilidade ou iniciativa da CONTRATADA, o reajuste obedecerá às condições seguintes:

**I.** Não será aplicado reajuste sobre as parcelas dos serviços que estiverem em atraso em relação à data prevista para a concessão/aplicação do reajuste, observado o previsto no cronograma físico-financeiro. Para o restante será concedido o reajustamento previsto.

**II.** Quando houver antecipação dos serviços em relação ao cronograma físico-financeiro, o reajuste será aplicado somente sobre o saldo remanescente a ser executado.

**24.10.** O prazo para resposta ao pedido de restabelecimento do equilíbrio econômico-financeiro, quando for o caso, será de até um mês, contado da data do fornecimento da documentação comprobatória do fato imprevisível ou previsível de consequência incalculável, observadas as disposições dos Arts. 124 a 136, da Lei 14.133/21.

**25. DO DISTRATO DO CONTRATO**

**25.1.** Constituirão motivos para extinção do contrato, a qual deverá ser formalmente motivada nos autos do processo, assegurados o contraditório e a ampla defesa, as seguintes situações:

- I.** Não cumprimento ou cumprimento irregular de normas editalícias ou de cláusulas contratuais, de especificações, de projetos ou de prazos;
- II.** Desatendimento das determinações regulares emitidas pela autoridade designada para acompanhar e fiscalizar sua execução ou por autoridade superior;
- III.** Alteração social ou modificação da finalidade ou da estrutura da empresa que restrinja sua capacidade de concluir o contrato;
- IV.** Decretação de falência ou de insolvência civil, dissolução da sociedade ou falecimento do Contratado;
- V.** Caso fortuito ou força maior, regularmente comprovados, impeditivos da execução do contrato;
- VI.** Atraso na liberação das áreas sujeitas a desapropriação, a desocupação ou a servidão administrativa, ou impossibilidade de liberação dessas áreas;
- VII.** Razões de interesse público, justificadas pela autoridade máxima do órgão ou da entidade contratante;



**VIII.** Não cumprimento das obrigações relativas à reserva de cargos prevista em lei, bem como em outras normas específicas, para pessoa com deficiência, para reabilitado da previdência social ou para aprendiz.

**25.2.** O contratado terá direito à extinção do contrato nas seguintes hipóteses:

- I.** Supressão, por parte da **CONTRATANTE**, de obras, serviços ou compras que acarrete modificação do valor inicial do contrato além do limite permitido no art. 125 da Lei Federal n.º 14.133, de 2021;
- II.** Suspensão de execução do contrato, por ordem escrita da Administração, por prazo superior a 3 (três) meses;
- III.** Repetidas suspensões que totalizem **90 (noventa) dias úteis**, independentemente do pagamento obrigatório de indenização pelas sucessivas e contratualmente imprevistas desmobilizações e mobilizações e outras previstas;
- IV.** Não liberação pela Administração, nos prazos contratuais, de área, local ou objeto, para execução de obra, serviço ou fornecimento, e de fontes de materiais naturais especificadas no projeto, inclusive devido a atraso ou descumprimento das obrigações atribuídas pelo contrato à Administração relacionadas a desapropriação, a desocupação de áreas públicas ou a licenciamento ambiental.

**25.2.1.** As hipóteses de extinção a que se referem os incisos II, III e IV do **item 25.2** observarão as seguintes disposições:

- I.** Não serão admitidas em caso de calamidade pública, de grave perturbação da ordem interna ou de guerra, bem como quando decorrerem de ato ou fato que o contratado tenha praticado, do qual tenha participado ou para o qual tenha contribuído;
- II.** Assegurarão ao contratado o direito de optar pela suspensão do cumprimento das obrigações assumidas até a normalização da situação, admitido o restabelecimento do equilíbrio econômico-financeiro do contrato, na forma da alínea "d" do inciso II do caput do art. 124 desta Lei.

**25.3.** Quando previsto a prestação de garantia, os emitentes das garantias deverão ser notificados pelo **CONTRATANTE** quanto ao início de processo administrativo para apuração de descumprimento de cláusulas contratuais;

**25.4.** O distrato do contrato poderá ser:

- I.** Determinada por ato unilateral e escrito da **CONTRATANTE**, exceto no caso de descumprimento decorrente de sua própria conduta;
- II.** Consensual, por acordo entre as partes, por conciliação, por mediação ou por comitê de resolução de disputas, desde que haja interesse da **CONTRATANTE**;





III. Determinada por decisão arbitral, em decorrência de cláusula compromissória ou compromisso arbitral, ou por decisão judicial.

25.4.1. O distrato determinado por ato unilateral da **CONTRATANTE** e o distrato consensual deverão ser precedidas de autorização escrita e fundamentada da autoridade competente e reduzidas a termo no respectivo processo.

25.5. Quando o distrato decorrer de culpa exclusiva da **CONTRATANTE**, o Contratado será ressarcido pelos prejuízos regularmente comprovados que houver sofrido e terá direito a:

- I. Devolução da garantia;
- II. Pagamentos devidos pela execução do contrato até a data de extinção;
- III. Pagamento do custo da desmobilização.

25.6. O distrato determinado por ato unilateral da **CONTRATANTE** poderá acarretar, sem prejuízo das sanções previstas neste Edital, as seguintes consequências:

- I. Assunção imediata do objeto do contrato, no estado e local em que se encontrar, por ato próprio da Administração;
- II. Ocupação e utilização do local, das instalações, dos equipamentos, do material e do pessoal empregados na execução do contrato e necessários à sua continuidade;
- III. Execução da garantia contratual para:
  - a) Ressarcimento da Administração Pública por prejuízos decorrentes da não execução;
  - b) Pagamento de verbas trabalhistas, fundiárias e previdenciárias, quando cabível;
  - c) Pagamento das multas devidas à Administração Pública;
  - d) Exigência da assunção da execução e da conclusão do objeto do contrato pela seguradora, quando cabível;
- IV. Retenção dos créditos decorrentes do contrato até o limite dos prejuízos causados à Administração Pública e das multas aplicadas.

25.6.1. A aplicação das medidas previstas nos incisos I e II do **item 25.6** ficará a critério da Administração, que poderá dar continuidade à obra ou ao serviço por execução direta ou indireta;

25.6.2. Na hipótese do inciso II do **item 25.6** o ato deverá ser precedido de autorização expressa da Autoridade Máxima competente, conforme o caso.

25.7. No caso de rescisão unilateral, por inadimplência da empresa **CONTRATADA**, à mesma caberá receber o valor dos serviços no limite do que fora executado.



25.8. No caso de rescisão bilateral, à empresa **CONTRATADA** caberá o valor dos serviços executados e a devolução dos valores caucionados

25.9. Em qualquer das hipóteses subscritas o Município não reembolsará ou pagará a empresa **CONTRATADA** qualquer indenização ou outros direitos a seus empregados por força da Legislação Trabalhista e da Previdência Social.

## 26. DAS INFRAÇÕES ADMINISTRATIVAS E SANÇÕES

26.1. Comete infração administrativa, nos termos da lei, o licitante que, com dolo ou culpa:

26.1.1. Deixar de entregar a documentação exigida para o certame ou não entregar qualquer documento que tenha sido solicitado pelo Agente de Contratação durante o certame;

26.1.2. Salvo em decorrência de fato superveniente devidamente justificado, não mantiver a proposta em especial quando:

26.1.2.1. Não enviar a proposta adequada ao último lance ofertado ou após a negociação;

26.1.2.2. Recusar-se a enviar o detalhamento da proposta quando exigível;

26.1.2.3. Pedir para ser desclassificado quando encerrada a etapa competitiva; ou

26.1.2.4. Deixar de apresentar amostra;

26.1.2.5. Apresentar proposta ou amostra em desacordo com as especificações do edital.

26.1.3. Não celebrar o contrato ou não entregar a documentação exigida para a contratação, quando convocado dentro do prazo de validade de sua proposta;

26.1.3.1. Recusar-se, sem justificativa, a assinar o contrato ou a ata de Registro de Preços, ou a aceitar ou retirar o instrumento equivalente no prazo estabelecido pela Administração.

26.1.4. Apresentar declaração ou documentação falsa exigida para o certame ou prestar declaração falsa durante a licitação;

26.1.5. Fraudar a licitação;

26.1.6. Comportar-se de modo inidôneo ou cometer fraude de qualquer natureza, em especial quando:

26.1.6.1. Agir em conluio ou em desconformidade com a lei;

26.1.6.2. Induzir deliberadamente a erro no julgamento;

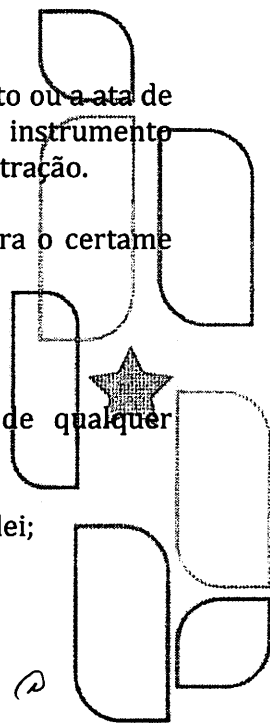



**26.1.6.3.** Apresentar amostra falsificada ou deteriorada.

**26.1.7.** Praticar atos ilícitos com vistas a frustrar os objetivos da licitação;

**26.1.8.** Praticar ato lesivo previsto no artigo 5º da Lei n.º 12.846, de 2013.

**26.2.** Com fulcro na Lei Federal n.º 14.133, de 2021, a Administração poderá, garantida a prévia defesa, aplicar aos licitantes e/ou adjudicatários as seguintes sanções, inclusive de forma cumulativa, e sem prejuízo das responsabilidades civil e criminal, sem prejuízo das previsões contidas entre os artigos 155 e 163 da Lei Federal n.º 14.133, de abril de 2021:

**26.2.1.** Advertência:

**26.2.1.1.** Advertência pelo atraso de até **10 (dez) dias** corridos e sem prejuízo para o **Município de São Luís Gonzaga do Maranhão**, na execução da prestação do serviço, ainda que inicial, intermediário ou de substituição/reposição.

**26.2.2.** Multa:

**26.2.2.1.** Multa de **30% (trinta por cento)** sobre o valor da obrigação não cumprida; ou

**26.2.2.2.** Pagamento correspondente à diferença de preço decorrente de nova licitação para o mesmo fim;

**26.2.2.3.** O atraso injustificado na execução dos objetos, sem prejuízo do disposto no **item 26.2.1**, sujeitará a Contratada à multa de mora calculada sobre o valor da obrigação não cumprida, a partir do primeiro dia útil seguinte ao término do prazo estipulado, na seguinte proporção:

**26.2.2.3.1.** De **0,5% (meio por cento) ao dia**, para atraso de até **15 (quinze) dias corridos**;

**26.2.2.3.2.** Superados os **15 (quinze) dias corridos**, a partir do 16º a multa será de **1% (um por cento) ao dia**, limitado a **30 (trinta) dias corridos** e aplicada em acréscimo à do subitem **26.2.2.3.1**;

**26.2.2.3.3.** Após **30 (trinta) dias corridos**, fica caracterizada a inexecução total, aplicando-se o disposto no **item 26.2.1** cumulativamente a este;

**26.2.2.3.4.** O material não aceito deverá ser substituído dentro do prazo fixado pela administração, que não excederá a **15 (quinze) dias**, contados do recebimento da notificação.





- 26.2.2.4. A não ocorrência de substituição ou regularização dentro do prazo estipulado ensejará a aplicação da multa prevista no “**subitem 26.2.3.3.1**”, considerando-se a mora nesta hipótese, a partir do primeiro dia útil seguinte ao término do prazo estabelecido deste item;
- 26.2.2.5. O pedido de prorrogação de prazo final da execução dos objetos somente será apreciado se efetuado dentro dos prazos fixados no contrato ou instrumento equivalente;
- 26.2.2.6. As multas referidas neste Edital não impedem a aplicação de outras sanções previstas na Lei Federal n.º 14.133, de 2021.

**26.2.3. Impedimento de licitar e contratar e:**

- 26.2.3.1. Ficará impedida de licitar e contratar, nos termos do artigo 156, III da Lei Federal n.º 14.133, de 2021, pelo prazo de até **3 (três) anos**, a pessoa física ou jurídica que praticar as seguintes infrações legais previstas no artigo 155:

- 26.2.3.1.1. Dar causa à inexecução parcial do contrato que cause grave dano à Administração, ao funcionamento dos serviços públicos ou ao interesse coletivo;
- 26.2.3.1.2. Dar causa à inexecução total do contrato;
- 26.2.3.1.3. Deixar de entregar a documentação exigida para o certame;
- 26.2.3.1.4. Não manter a proposta, salvo em decorrência de fato superveniente devidamente justificado;
- 26.2.3.1.5. Não celebrar o contrato ou não entregar a documentação exigida para a contratação, quando convocado dentro do prazo de validade de sua proposta;
- 26.2.3.1.6. Ensejar o retardamento da execução ou da execução do objeto da licitação sem motivo justificado.

- 26.2.4. Declaração de inidoneidade para licitar ou contratar, enquanto perdurarem os motivos determinantes da punição ou até que seja promovida sua reabilitação perante a própria autoridade que aplicou a penalidade.

- 26.2.4.1. Será considerado inidôneo para licitar e contratar, nos termos do artigo 156, IV da Lei Federal n.º 14.133, de 2021, pelo prazo mínimo de **3 (três) anos** e máximo de **6 (seis)**, a pessoa física ou jurídica que praticar as infrações legais previstas no artigo 155, incisos VIII ao XII do mesmo diploma legal:



- 26.2.4.1.1.** Apresentar declaração ou documentação falsa exigida para o certame ou prestar declaração falsa durante a licitação ou a execução do contrato;
- 26.2.4.1.2.** Fraudar a licitação ou praticar ato fraudulento na execução do contrato;
- 26.2.4.1.3.** Comportar-se de modo inidôneo ou cometer fraude de qualquer natureza;
- 26.2.4.1.4.** Praticar atos ilícitos com vistas a frustrar os objetivos da licitação;
- 26.2.4.1.5.** Praticar ato lesivo previsto no artigo 5º da Lei n.º 12.846, de 1º de agosto de 2013.
- 26.2.4.2.** A sanção estabelecida no **item 26.2.4.1** será precedida de análise jurídica, considerando reincidências de faltas, sua natureza e gravidade, e observará as regras previstas nos § 6º ao § 9º do artigo 156, da Lei Federal n.º 14.133, de 2021.
- 26.3.** As sanções de advertência, impedimento de licitar e contratar e declaração de inidoneidade para licitar ou contratar poderão ser aplicadas, cumulativamente ou não com a penalidade de multa;
- 26.4.** Na aplicação da sanção de multa será facultada a defesa do interessado no prazo de **15 (quinze) dias úteis**, contado da data de sua intimação;
- 26.5.** A sanção de impedimento de licitar e contratar será aplicada ao responsável em decorrência das infrações administrativas relacionadas nos **itens 26.1.1, 26.1.2 e 26.1.3**, quando não se justificar a imposição de penalidade mais grave, e impedirá o responsável de licitar e contratar no âmbito da Administração Pública direta e indireta do ente federativo a qual pertencer o órgão ou entidade, pelo prazo máximo de **3 (três) anos**;
- 26.6.** Poderá ser aplicada ao responsável a sanção de declaração de inidoneidade para licitar ou contratar, em decorrência da prática das infrações dispostas nos **itens 26.1.4, 26.1.5, 26.1.6, 26.1.7 e 26.1.8**, bem como pelas infrações administrativas previstas nos **itens 26.1.1, 26.1.2 e 26.1.3** que justifiquem a imposição de penalidade mais grave que a sanção de impedimento de licitar e contratar, cuja duração observará o prazo previsto no artigo 156, §5º, da Lei Federal n.º 14.133, de 2021;
- 26.7.** A recusa injustificada do adjudicatário em assinar o contrato ou a Ata de Registro de Preços, ou em aceitar ou retirar o instrumento equivalente no prazo estabelecido pela Administração, descrita no **item 26.1.3**, caracterizará o descumprimento total da obrigação assumida e o sujeitará às penalidades e à imediata perda da garantia de proposta em favor do órgão ou entidade promotora da licitação;



- 26.8.** A apuração de responsabilidade relacionadas às sanções de impedimento de licitar e contratar e de declaração de inidoneidade para licitar ou contratar demandará a instauração de processo de responsabilização a ser conduzido por comissão composta por **2 (dois)** ou mais servidores estáveis, que avaliará fatos e circunstâncias conhecidos e intimará o licitante ou o adjudicatário para, no prazo de **15 (quinze) dias úteis**, contado da data de sua intimação, apresentar defesa escrita e especificar as provas que pretenda produzir;
- 26.9.** Caberá recurso no prazo de **15 (quinze) dias úteis** da aplicação das sanções de advertência, multa e impedimento de licitar e contratar, contado da data da intimação, o qual será dirigido à autoridade que tiver proferido a decisão recorrida, que, se não a reconsiderar no prazo de **5 (cinco) dias úteis**, encaminhará o recurso com sua motivação à autoridade superior, que deverá proferir sua decisão no prazo máximo de **20 (vinte) dias úteis**, contado do recebimento dos autos;
- 26.10.** Caberá a apresentação de pedido de reconsideração da aplicação da sanção de declaração de inidoneidade para licitar ou contratar no prazo de **15 (quinze) dias úteis**, contado da data da intimação, e decidido no prazo máximo de **20 (vinte) dias úteis**, contado do seu recebimento;
- 26.11.** O recurso e o pedido de reconsideração terão efeito suspensivo sobre o ato ou a decisão recorrida até que haja uma decisão final da autoridade competente;
- 26.12.** A aplicação das sanções previstas neste edital não exclui, em hipótese alguma, a obrigação de reparação integral dos danos causados.

## **27. DA GARANTIA DE EXECUÇÃO**

- 27.1.** A garantia de execução para a presente contratação está prevista na Minuta do Contrato (**ANEXO II**), do presente Edital.

## **28. DO SEGURO DA OBRA**

- 28.1.** As disposições relativas ao Seguro da Obra da presente contratação estão previstas na Minuta do Contrato (**ANEXO II**), do presente Edital.

## **29. DA FISCALIZAÇÃO DO OBJETO LICITADO**

- 29.1.** Competirá a **Prefeitura Municipal de São Luís Gonzaga do Maranhão**, através da **Secretaria Requisitante**, proceder ao acompanhamento, controle e fiscalização do **serviço do(s) objeto(s)**.

## **30. DA DOTAÇÃO ORÇAMENTÁRIA**

- 30.1.** Os Recursos destinados ao Pagamento das despesas deste contrato são oriundos do **Contrato de Repasse nº 980643/2025/MESP/CAIXA**, e correrão por conta





da Prefeitura Municipal de São Luís Gonzaga do Maranhão/MA através da seguinte Dotação Orçamentária: 02.10 – Secretaria Municipal de Esporte e Lazer; 27.812.0022.1146.0000 – Construção, Ampliação, Reformas de Quadras Poliesportivas; 4.4.90.51.00 – Obras e Instalações.

### 31. DA EXECUÇÃO E DO RECEBIMENTO DOS OBJETOS

31.1. Os critérios de recebimento e aceitação do objeto e de fiscalização estão previstos no Projeto Básico (ANEXO I) e Minuta do Contrato (ANEXO II), do presente Edital.

### 32. DAS OBRIGAÇÕES

32.1. As obrigações da **CONTRATANTE**:

32.1.1. A fiscalização dos serviços, objeto do presente certame, ficará a cargo da **CONTRATANTE**;

- I. Efetuar os pagamentos nas condições e preços pactuados, após o cumprimento das formalidades legais;
- II. Comunicar à **CONTRATADA** as ocorrências de quaisquer fatos que, a seu critério, exijam medidas corretivas por parte daquela;
- III. Atestar a quantidade e qualidade do serviço executado pela empresa **CONTRATADA**, verificando a conformidade dos itens entregues com as especificações e marcas registradas em contrato e com as quantidades solicitadas na autorização de serviço;
- IV. A fiscalização e a gestão do contrato ficarão a cargo de servidores distintos designados pelo órgão **CONTRATANTE** que deverão acompanhar, fiscalizar e verificar a conformidade dos serviços entregues;
- V. Prestar as informações e esclarecimentos que venham a ser solicitados pela **CONTRATADA**.
- VI. Orientar o fiscal do contrato para a adequada observância das cláusulas contratuais.

32.1.2. O **CONTRATANTE** deverá tomar todas as providências necessárias ao fiel cumprimento das cláusulas contratuais, obrigando-se, ainda, a:

32.1.3. Serão medidas para efeito de pagamento, apenas os serviços aprovados pela fiscalização;

32.1.4. Todos os serviços que forem considerados pela fiscalização como ~~sem~~ qualidade, deverão ser refeitos pela **CONTRATADA** sem qualquer ônus ou acréscimos de qualquer natureza a **CONTRATANTE**, sendo pagos apenas os serviços considerados aptos pela fiscalização;

32.2. As obrigações da **CONTRATADA**:



- 32.2.1.** A equipe de trabalho deverá se apresentar diariamente nos locais para os quais foram designados pela **CONTRATANTE**;
- 32.2.2.** Os trabalhos iniciados num dia deverão ser concluídos, mesmo que ultrapassem o horário normal de trabalho, também não havendo nenhum acréscimo sobre o valor dos serviços;
- 32.2.3.** Os serviços deverão ser executados continuamente, ao longo do contrato, de conformidade com a necessidade da **CONTRATANTE**;
- 32.2.4.** A **CONTRATADA** obriga-se a manter, no mínimo, 01 (um) engenheiro diretamente vinculado ao objeto desta licitação;
- 32.2.5.** A **CONTRATADA** reconhece o direito do Município de São Luís Gonzaga do Maranhão de paralisar a qualquer tempo ou suspender a execução dos serviços, mediante o pagamento único e exclusivo dos trabalhos já executados, sem qualquer indenização pelos materiais que não estiverem aplicados dentro das especificações prévias, bem como sem qualquer ônus, encargos ou indenizações pelos materiais já colocados no canteiro da obra;
- 32.2.6.** A **CONTRATADA** assumirá integral responsabilidade pelos danos causados ao Município de São Luís Gonzaga do Maranhão ou a terceiros, na execução dos serviços contratados, inclusive acidentes, mortes, perdas ou destruições, isentando a Prefeitura Municipal de São Luís Gonzaga do Maranhão de todas e quaisquer reclamações pertinentes;
- 32.2.7.** A **CONTRATADA** fica obrigada a aceitar, nas mesmas condições contratuais, os acréscimos ou supressões que se fizerem necessários nos serviços, até **25% (vinte e cinco por cento)** do valor inicial do Contrato, conforme disposto no art. 125 da Lei Federal n.º 14.133, de 2021 e demais normas legais pertinentes;
- 32.2.8.** A **CONTRATADA** é obrigada, às suas expensas, a comprar e manter na obra livro(s) de ocorrências, aprovado(s) e rubricado(s) pelo Fiscal de Obras, onde serão anotadas quaisquer alterações ou ocorrências, não sendo tomadas em consideração pela Prefeitura Municipal de São Luís Gonzaga do Maranhão, reclamações ali não registradas;
- 32.2.9.** A **CONTRATADA** obriga-se a manter constante e permanente vigilância sobre os serviços executados, cabendo-lhe a responsabilidade por quaisquer danos ou perdas que os mesmos venham a sofrer, obrigando-se até a entrega final, como fiel depositária dos mesmos;
- 32.2.10.** A **CONTRATADA** deverá confeccionar e colocar 01 (uma) placa indicativa da obra com, conforme modelo disponibilizado pela



Prefeitura Municipal de São Luís Gonzaga do Maranhão;

- 32.2.11.** Arcar com todos os ônus necessários à perfeita execução dos serviços, incluindo o pagamento de taxas e emolumentos, seguros, impostos, encargos sociais e trabalhistas, e quaisquer despesas referentes à mesma, inclusive licença em repartições públicas, registros, publicações e autenticações do Contrato e dos documentos a ele relativos, se necessário;
- 32.2.12.** Assumir inteira responsabilidade pela execução dos serviços dos objetos, de acordo com as especificações constantes da proposta e da Licitação e seus anexos;
- 32.2.13.** Responder por todos os ônus referentes ao objeto do contrato, como também os encargos que venham a incidir sobre o objeto do mesmo;
- 32.2.14.** Reparar, corrigir, remover, reconstruir ou substituir a suas expensas, no todo ou em parte, o objeto deste Contrato, em que se verificarem vícios, defeitos ou incorreções resultantes da execução, salvo quando o defeito for, comprovadamente, provocado por uso indevido;
- 32.2.15.** Em tudo agir, segundo as diretrizes da **CONTRATANTE**.

### **33. DO PAGAMENTO**

- 33.1.** O pagamento dos serviços efetivamente executados será feito de acordo com medições mensais realizadas pela Prefeitura Municipal de São Luís Gonzaga do Maranhão, podendo haver variações nos quantitativos apresentados na planilha, para mais ou para menos, obedecendo sempre aos preços unitários apresentados na proposta da **CONTRATADA**;

**33.1.1.** O pagamento só será autorizado após o cumprimento do disposto do **Recebimento do Objeto** deste Edital;

**33.1.2.** Nos casos em que serviços excedentes ultrapassarem o preço final contratado, os mesmos serão objeto de termo aditivo, após parecer favorável da fiscalização, devidamente homologado pela Secretaria Municipal de Administração, Finanças, Planejamento, Orçamento e Gestão de São Luís Gonzaga do Maranhão, obedecido o limite estabelecido no artigo 125 da Lei Federal n.º 14.133, de 2021 e demais normas legais pertinentes.

**33.2.** As faturas referentes aos serviços executados e aos reajustes, se houver, serão encaminhadas ao responsável técnico da **Secretaria Municipal de Administração, Finanças, Planejamento, Orçamento e Gestão** para as providências relativas à conferência e verificação da compatibilidade com os boletins de medição emitidos pela fiscalização e aprovados pelo Secretário de



Infraestrutura, após o que será procedido o pagamento;

**33.3.** O pagamento dos serviços executados será efetuado pela Administração à **CONTRATADA** após apresentação das seguintes regularidades:

- I.** Para com a **Fazenda Federal**, por meio da **Certidão Negativa de Débitos ou Certidão Positiva com efeito de Negativa, de Tributos e Contribuições Federais e à Dívida Ativa da União**, assim como a regularidade das contribuições previdenciárias e de terceiros conforme Portaria PGFN/RFB n.º 1751, de 02 de outubro de 2014, emitida pela Secretaria da Receita Federal, da sede ou domicílio do licitante;
- II.** Para com a **Fazenda Estadual**, por meio de **Certidão Negativa de Débitos ou Certidão Positiva com efeitos de Negativa, expedida pelo Estado do domicílio ou sede da empresa licitante, comprovando a regularidade para com a Fazenda Estadual e Certidão Negativa ou Certidão Positiva com efeitos de Negativa, quanto à Dívida Ativa do Estado, expedida pelo Estado do domicílio ou sede da empresa licitante, comprovando a regularidade para com a Fazenda Estadual**, da sede ou domicílio do licitante;
- III.** Para com a **Fazenda Municipal**, por meio de **Certidão Negativa de Débitos ou Certidão Positiva com efeitos de Negativa**, relativa à atividade econômica, expedida pelo Município do domicílio ou sede do licitante, comprovando a regularidade para com a Fazenda Municipal e **Certidão Negativa ou Certidão Positiva com efeitos de Negativa, quanto à Dívida Ativa do Município**, expedida pelo Município do domicílio ou sede do licitante, comprovando a regularidade para com a Fazenda Municipal, da sede ou domicílio do licitante;
- IV.** **Certificado de Regularidade de Situação do FGTS – CRF**, emitido pela Caixa Econômica Federal – CEF, comprovando a regularidade perante o Fundo de Garantia por Tempo de Serviço;
- V.** Para com a **Justiça Trabalhista**, por meio de **Certidão Negativa de Débitos Trabalhistas**, expedida pelo Tribunal Superior do Trabalho;

**33.4.** A Administração efetuará o pagamento das mencionadas faturas até **30 (trinta) dias consecutivos** a contar da data do Parecer da Fiscalização.

**33.5.** Caso ocorram serviços extras, assim entendidos aqueles não orçados na planilha original, estes deverão ser objeto de termo aditivo. Os mesmos só serão pagos pela Prefeitura Municipal de São Luís Gonzaga do Maranhão quando previamente justificados pelo engenheiro fiscal de obras, e aceita a justificativa pelo técnico da Secretaria, a seu critério exclusivo.

**33.5.1.** Uma vez autorizado o pagamento de serviços extras nas condições acima



especificadas, o(s) preço(s) do(s) mesmo(s) deverá(ão) ser correspondente(s) ao(s) previsto(s) na tabela em vigor do Sistema Nacional de Preços e Índices para a Construção Civil – SINAPI, para o respectivo mês de sua execução, acrescido do BDI da licitante vencedora, obedecido o limite estabelecido no 125 da Lei Federal n.º 14.133, de 2021. Na ausência desses preços na tabela do SINAPI, esta fará a composição dos mesmos, sobre eles incidindo o BDI médio da licitante vencedora.

- 33.6.** Ocorrendo atraso no pagamento, desde que para tanto a **CONTRATADA** não tenha concorrido, de alguma forma, haverá incidência de atualização monetária sobre o valor devido, pela variação acumulada do Índice Nacional da Construção Civil (INCC), publicado pela Fundação Getúlio Vargas.

#### **34. DISPOSIÇÕES FINAIS**

- 34.1.** Será divulgada Ata da Sessão Pública no sistema eletrônico;
- 34.2.** O proponente é responsável pela fidelidade e legitimidade das informações prestadas e dos documentos apresentados em qualquer fase da licitação. A falsidade de qualquer documento apresentado ou a inverdade das informações nele contidas implicará a imediata desclassificação do proponente que o tiver apresentado ou, caso tenha sido o vencedor, a rescisão do contrato ou do pedido de compra sem prejuízo das demais sanções cabíveis;
- 34.3.** Não havendo expediente ou ocorrendo qualquer fato superveniente que impeça a realização do certame na data marcada, a sessão será automaticamente transferida para o primeiro dia útil subsequente, no mesmo horário anteriormente estabelecido, desde que não haja comunicação em contrário, pelo Agente de Contratação;
- 34.4.** Todas as referências de tempo no Edital, no aviso e durante a sessão pública observarão o horário de Brasília – DF;
- 34.5.** A presente licitação não importa necessariamente em contratação, podendo a Administração revogá-la, por razões de interesse público, decorrente de fato superveniente devidamente comprovado, pertinente e suficiente para justificar tal conduta, devendo anulá-la por ilegalidade, de ofício ou por provocação de terceiros, mediante ato escrito e devidamente fundamentado, nos termos do art. 71, inciso III da Lei Federal n.º 14.133, de 2021;
- 34.6.** A anulação da Concorrência Eletrônica induz à do contrato;
- 34.7.** É facultado ao Agente de Contratação ou a autoridade a ele superior, em qualquer fase da licitação, promover diligências com vistas a esclarecer ou a complementar a instrução do processo;





Prefeitura de  
**São Luís Gonzaga  
do Maranhão**  
Servir e Reconstruir

PREFEITURA MUNICIPAL DE SÃO LUÍS  
GONZAGA DO MARANHÃO/MA

Fls. n.º \_\_\_\_\_  
Proc. n.º 011015/2025  
Rubrica: \_\_\_\_\_

- 34.8.** As licitantes não terão direito à indenização em decorrência da anulação do procedimento licitatório, ressalvado o direito da contratada de boa-fé de ser ressarcido pelos encargos que tiver suportado no cumprimento do contrato;
- 34.9.** A participação do proponente nesta licitação implica em aceitação de todos os termos deste Edital;
- 34.10.** Em caso de divergência entre disposições deste Edital e de seus anexos ou demais peças que compõem o processo, prevalecerão as deste Edital;
- 34.11.** Em caso de divergência entre o Projeto Básico e as planilhas orçamentárias, estas devem prevalecer;
- 34.12.** Em caso de divergência entre o Sistema e o Edital, prevalece o Edital;
- 34.13.** Em caso de comprovação de que o serviço prestado difere em qualquer aspecto do serviço contratado, a CONTRATANTE poderá exigir a correção, sem qualquer ônus para si, e ainda deverá ser ressarcida de quaisquer prejuízos que a má prestação do serviço tem lhe causado;
- 34.14.** A **CONTRATADA** fica obrigada a manter durante toda a execução do contrato firmado, todas as condições de habilitação e qualificação estipuladas para participação na licitação;
- 34.15.** O Agente de Contratação não se responsabilizará por informações que não lhe forem entregues ou que forem apresentadas em desacordo com o edital;
- 34.16.** As obras objeto deste Edital serão regidas pelas normas da Associação Brasileira de Normas Técnica – ABNT e pelas demais especificações técnicas do projeto;
- 34.17.** Os casos omissos neste Edital, serão resolvidos pelo Agente de Contratação, nos termos da legislação pertinente;
- 34.18.** As normas disciplinadoras da licitação serão sempre interpretadas em favor da ampliação da disputa entre os interessados, desde que não comprometam o interesse da Administração, o princípio da isonomia, a finalidade e a segurança da contratação;
- 34.19.** Os licitantes assumem todos os custos de preparação e apresentação de suas propostas e a Administração não será, em nenhum caso, responsável por esses custos, independentemente da condução ou do resultado do processo licitatório;
- 34.20.** Na contagem dos prazos estabelecidos neste Edital e seus Anexos, excluir-se-á o dia do início e incluir-se-á o do vencimento. Só se iniciam e vencem os prazos em dias de expediente na Administração;



Prefeitura de  
**São Luís Gonzaga  
do Maranhão**  
Servir e Reconstruir

PREFEITURA MUNICIPAL DE SÃO LUÍS  
GONZAGA DO MARANHÃO/MA

Fls. n.º \_\_\_\_\_

Proc. n.º 011015/2025

Rubrica: \_\_\_\_\_

- 34.21.** Os proponentes intimados a prestar quaisquer esclarecimentos adicionais deverão fazê-lo no prazo determinado pelo Agente de Contratação, sob pena de desclassificação/inabilitação;
- 34.22.** O desatendimento de exigências formais não essenciais não implicará o afastamento do licitante, desde que seja possível o aproveitamento do ato, observados os princípios da isonomia e do interesse público;
- 34.23.** A presente licitação será homologada, anulada ou revogada pela autoridade competente nos termos do Decreto Municipal nº 03, de 03 de janeiro de 2025;
- 34.24.** A documentação apresentada para fins de habilitação da Empresa vencedora fará parte dos autos da licitação;
- 34.25.** O Edital e seus anexos estão disponíveis, na íntegra, nos endereços eletrônicos [www.licitasluisgonzagama.com.br](http://www.licitasluisgonzagama.com.br) e [www.saoluisgonzaga.ma.gov.br](http://www.saoluisgonzaga.ma.gov.br)

## **35. DO FORO**

- 35.1.** Fica eleito o Foro da Comarca da Cidade de São Luís Gonzaga do Maranhão/MA, com renúncia expressa a qualquer outro, por mais privilegiado que seja, para dirimir qualquer dúvida oriunda desta licitação.

São Luís Gonzaga do Maranhão, Estado do Maranhão, em 28 de novembro de 2025.

  
**MAURO ROBERTO MARQUES MONTELES FILHO**  
Coordenador de Planejamento da PMSLGM

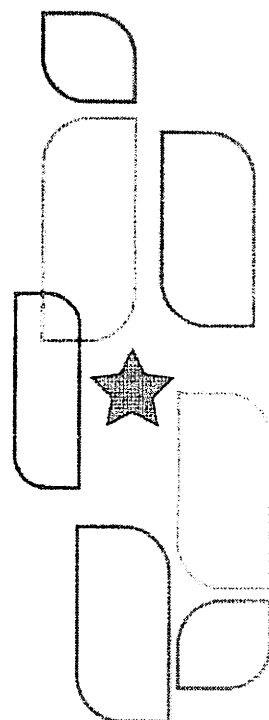



Prefeitura de  
**São Luís Gonzaga  
do Maranhão**  
Servir e Reconstruir

PREFEITURA MUNICIPAL DE SÃO LUÍS  
GONZAGA DO MARANHÃO/MA

Fis. n.º \_\_\_\_\_

Proc. n.º 011015/2025

Rubrica: P

**EDITAL DE LICITAÇÃO**  
**CONCORRÊNCIA ELETRÔNICA n.º 008/2025**  
**PROCESSO ADMINISTRATIVO n.º 011015/2025**

**ANEXO I**

**JUNTADA DO PROJETO BÁSICO**

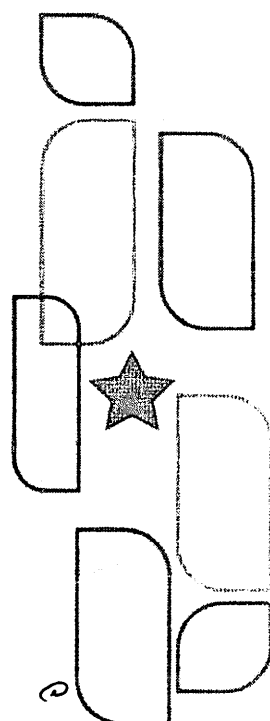

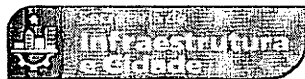

Obra  
CENTRO COMUNITÁRIO ESPORTIVO (MODELO B)

Bancos  
SINAPI - 08/2025 - Maranhão  
ORSE - 08/2025 - Sergipe  
SEINFRA - 028 - Ceará

B.D.I.  
24,17%

Encargos Sociais  
Não Desonerado:  
Horista: 112,73%  
Mensalista: 70,19%

### Planilha Orçamentária Resumida

Item	Descrição	Total	Peso (%)
1	CAMPO DE FUTEBOL COM GRAMA SINTÉTICA	703.780,09	48,29 %
2	MEIA QUADRA DE BASQUETE	168.759,29	11,58 %
3	PARQUINHO INFANTIL	156.610,53	10,75 %
4	PISTA DE CAMINHADA	164.995,98	11,32 %
5	IMPLANTAÇÃO GERAL	263.354,11	18,07 %

Total sem BDI	1.184.333,08
Total do BDI	273.166,92
Total Geral	1.457.500,00

---

LEONAM AXEL DE MELO GOMES  
Setor de Engenharia

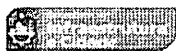

Obra  
CENTRO COMUNITÁRIO ESPORTIVO (MODELO B)

Bancos  
SINAPI - 08/2025 -  
Maranhão  
ORSE - 08/2025 - Sergipe  
SEINFRA - 028 - Ceará

B.D.I.  
24,17%

Encargos  
Não Desonerado:  
Horista: 112,73%  
Monsalista:  
70,19%



Orçamento Sintético									
Item	Código	Banco	Descrição	Und	Quant.	Valor Unit	Valor Unit com BDI	Total	Peso (%)
1			CAMPO DE FUTEBOL COM GRAMA SINTÉTICA		1		703.780,09	703.780,09	48,29 %
1.1			FUNDAÇÃO		1		23.498,40	23.498,40	1,61 %
1.1.1	97082	SINAPI	ESCAVAÇÃO MANUAL DE VALA PARA FUNDAÇÃO	m³	32,5	69,23	85,96	2.793,70	0,19 %
1.1.2	97084	SINAPI	COMPACTAÇÃO MECÂNICA DE SOLO, COM COMPACTADOR DE SOLOS TIPO PLACA VIBRATÓRIA	m²	130	0,77	0,95	123,50	0,01 %
1.1.3	95241	SINAPI	LASTRO DE CONCRETO MAGRO, APLICADO EM PISOS, LAJES SOBRE SOLO OU RADIERS, ESPESSURA DE 5 CM. AF_07/2016	m²	78	42,66	52,97	4.131,66	0,28 %
1.1.4	89470	SINAPI	ALVENARIA DE BLOCOS DE CONCRETO ESTRUTURAL 14X19X39 CM (ESPESSURA 14 CM)	m³	64	110,71	137,46	8.797,44	0,60 %
1.1.5	88322	SINAPI	TÉCNICO EM SONDAGEM COM ENCARGOS COMPLEMENTARES	H	30	66,31	82,33	2.469,90	0,17 %
1.1.6	C2290	SEINFRA	SONDAGEM À PERCUSSÃO PRECONHECIMENTO DO SUBSOLO	M	60	89,56	86,37	5.182,20	0,36 %
1.2			PAVIMENTAÇÃO		1		373.441,94	373.441,94	25,82 %
1.2.1	100576	SINAPI	REGULARIZAÇÃO E COMPACTAÇÃO DE SUBLEITO DE SOLO PREDOMINANTEMENTE ARGILOSO. AF_11/2019	m²	1500	2,83	3,51	5.265,00	0,36 %
1.2.2	C001	Próprio	LASTRO COM MATERIAL GRANULAR (PEDRA BRITADA N.1), ESPESSURA DE 10 CM	m²	140	161,85	200,95	28.134,40	1,93 %
1.2.3	C002	Próprio	LASTRO COM MATERIAL GRANULAR (PEDRA BRITADA N.0), ESPESSURA DE 5 CM	m²	70	187,60	232,94	16.305,80	1,12 %
1.2.4	C003	Próprio	LASTRO COM MATERIAL GRANULAR (PÓ DE BRITA), ESPESSURA DE 5 CM	m²	70	187,60	232,94	16.305,80	1,12 %
1.2.5	C004	Próprio	GRAMA SINTÉTICA ESPORTIVA PARA FUTEBOL EM POLIETILENO, COM ALTURA MÍNIMA DE 42 MM (FORNECIMENTO E COLOCAÇÃO)	m²	1400	169,73	210,75	295.050,00	20,24 %
1.2.6	95241	SINAPI	LASTRO DE CONCRETO MAGRO, APLICADO EM PISOS, LAJES SOBRE SOLO OU RADIERS, ESPESSURA DE 5 CM. AF_07/2016	m²	99	42,66	52,97	5.244,03	0,36 %
1.2.7	C008	Próprio	EXECUÇÃO DE PASSEIO (CALÇADA) OU PISO DE CONCRETO COM CONCRETO MOLDADO IN LOCO, FEITO EM OBRA, ACABAMENTO CONVENCIONAL, ESPESSURA 6 CM	m²	99	58,06	72,09	7.136,91	0,49 %
1.3			ESTRUTURA		1		40.028,32	40.028,32	2,75 %
1.3.1	96542	SINAPI	FABRICAÇÃO, MONTAGEM E DESMONTAGEM DE FÓRMA PARA VIGA BALDRAME, EM CHAPA DE MADEIRA COMPENSADA RESINADA, E=17 MM, 4 UTILIZAÇÕES. AF_06/2017	m²	80,6	105,00	130,37	10.507,82	0,72 %
1.3.2	96543	SINAPI	ARMAÇÃO DE BLOCO, VIGA BALDRAME E SAPATA UTILIZANDO AÇO CA-60 DE 5 MM - MONTAGEM. AF_06/2017	KG	124	20,31	25,21	3.126,04	0,21 %
1.3.3	96545	SINAPI	ARMAÇÃO DE BLOCO, VIGA BALDRAME OU SAPATA UTILIZANDO AÇO CA-50 DE 8 MM - MONTAGEM. AF_06/2017	KG	260,2	18,01	19,87	5.567,57	0,38 %
1.3.4	96555	SINAPI	CONCRETAGEM DE BLOCOS DE COROAMENTO E VIGAS BALDRAME, FCK 30 MPa, COM USO DE JERICA LANÇAMENTO, ADENSAMENTO E ACABAMENTO. AF_06/2017	m³	6,05	852,33	1.058,33	6.402,89	0,44 %
1.3.5	C007	Próprio	ESTACA BROCA DE CONCRETO (0,20 X 0,20) M, ESCAVAÇÃO MANUAL, COM TUBO DE AÇO GALVANIZADO DE 2"	M	60	193,61	240,40	14.424,00	0,99 %
1.4			ALVENARIA E FECHAMENTO		1		193.484,32	193.484,32	13,28 %
1.4.1	103325	SINAPI	ALVENARIA DE VEDAÇÃO DE BLOCOS CERÂMICOS FURADOS NA VERTICAL DE 14X19X39 CM (ESPESSURA 14 CM) E ARGAMASSA DE ASSENTAMENTO COM PREPARO MANUAL. AF_12/2021	m²	80	87,89	109,13	8.730,40	0,60 %
1.4.2	102363	SINAPI	ALAMBRADO PARA QUADRA POLIESPORTIVA, ESTRUTURADO POR TUBOS DE AÇO GALVANIZADO, (MONTANTES COM DIÂMETRO 2", TRAVESSAS E ESCORAS COM DIÂMETRO 1 1/2", COM TELA DE ARAME GALVANIZADO, FIO 12 BWG E MALHA QUADRADA 5X5CM (EXCETO MURETA). AF_03/2021	m²	832	178,84	222,06	184.753,92	12,68 %
1.5			REVESTIMENTO		1		10.097,80	10.097,80	0,69 %
1.5.1	87878	SINAPI	CHAPISCO APLICADO EM ALVENARIAS E ESTRUTURAS DE CONCRETO, COM COLHER DE PEDREIRO. ARGAMASSA TRAÇO 1:3 COM PREPARO MANUAL	m²	180	5,58	6,92	1.107,20	0,08 %
1.5.2	87530	SINAPI	MASSA ÚNICA, PARA RECEBIMENTO DE PINTURA, EM ARGAMASSA TRAÇO 1:2:8, PREPARO MANUAL, APLICADA MANUALMENTE EM FACES INTERNAS DE PAREDES, ESPESSURA DE 20MM, COM EXECUÇÃO DE TALISCAS. AF_06/2014	m²	180	45,26	56,19	8.990,40	0,62 %
1.6			PINTURA		1		57.859,20	57.859,20	3,97 %
1.6.1	104642	SINAPI	PINTURA LÁTEX ACRÍLICA STANDARD, APLICAÇÃO MANUAL EM PAREDES, DUAS DEMÃO. AF_04/2023	m²	160	13,16	16,34	2.614,40	0,18 %
1.6.2	100750	SINAPI	PINTURA COM TINTA ALQUÍDICA DE ACABAMENTO (ESMALTE SINTÉTICO FOSCO) APLICADA A ROLO OU PINCEL SOBRE SUPERFÍCIES METÁLICAS (EXCETO PERFIL) EXECUTADO EM OBRA (POR DEMÃO). AF_01/2020	m²	1664	26,74	33,20	55.244,80	3,79 %
1.7			EQUIPAMENTOS		1		5.370,31	5.370,31	0,37 %
1.7.1	C005	Próprio	CONJUNTO PARA FUTEBOL DE CAMPO COM PAR DE TRAVES OFICIAIS DE 5,00 X 2,20 M EM TUBO DE AÇO GALVANIZADO 4", PINTURA EM PRIMER COM TINTA ESMALTE SINTÉTICO E REDES DE POLIETILENO FIO 3 MM - FORNECIMENTO E INSTALAÇÃO	UND	1	4.324,97	5.370,31	5.370,31	0,37 %
2			MEIA QUADRA DE BASQUETE		1		168.759,29	168.759,29	11,58 %
2.1			FUNDAÇÃO		1		5.183,58	5.183,58	0,36 %
2.1.1	97082	SINAPI	ESCAVAÇÃO MANUAL DE VALA PARA FUNDAÇÃO	m³	10,5	69,23	85,96	902,58	0,06 %
2.1.2	97084	SINAPI	COMPACTAÇÃO MECÂNICA DE SOLO, COM COMPACTADOR DE SOLOS TIPO PLACA VIBRATÓRIA	m²	30	0,77	0,95	28,50	0,00 %
2.1.3	95241	SINAPI	LASTRO DE CONCRETO MAGRO, APLICADO EM PISOS, LAJES SOBRE SOLO OU RADIERS, ESPESSURA DE 5 CM. AF_07/2016	m²	18	42,66	52,97	953,46	0,07 %
2.1.4	89470	SINAPI	ALVENARIA DE BLOCOS DE CONCRETO ESTRUTURAL 14X19X39 CM (ESPESSURA 14 CM)	m³	24	110,71	137,46	3.299,04	0,23 %
2.2			PAVIMENTAÇÃO		1		159.062,62	159.062,62	10,91 %
2.2.1	100576	SINAPI	REGULARIZAÇÃO E COMPACTAÇÃO DE SUBLEITO DE SOLO PREDOMINANTEMENTE ARGILOSO. AF_11/2019	m²	221	2,83	3,51	775,71	0,05 %
2.2.2	95241	SINAPI	LASTRO DE CONCRETO MAGRO, APLICADO EM PISOS, LAJES SOBRE SOLO OU RADIERS, ESPESSURA DE 5 CM. AF_07/2016	m²	221	42,66	52,97	11.706,37	0,80 %

2.2.3	94994	SINAPI	EXECUÇÃO DE PASSEIO (CALÇADA) OU PISO DE CONCRETO COM CONCRETO MOLDADO IN LOCO, FEITO EM OBRA, ACABAMENTO CONVENCIONAL, ESPESSURA 8 CM, ARMADO. AF_09/2022	m²	221	100,54	124,84	27.589,64	1,89 %
2.2.4	COT-012	Próprio	PISO MODULAR EM POLIPROPILENO DE ALTO IMPACTO E RESISTÊNCIA, PROTEÇÃO UV, INCLUINDO DEMARCAÇÃO DA QUADRA COM TINTA À BASE DE PU - FORNECIMENTO E INSTALAÇÃO	UN	1	101.079,80	118.990,90 (BDI 17,72%)	118.990,90	8,16 %
2.3			EQUIPAMENTOS		1		4.513,09	4.513,09	0,31 %
2.3.1	C006	Próprio	TABELA DE BASQUETE DE COMPENSADO NAVAL, COM AROS, REDES E ESTRUTURA EM TUBO GALVANIZADO - FORNECIMENTO E INSTALAÇÃO.	UND	1	3.634,61	4.513,09	4.513,09	0,31 %
3			PARQUINHO INFANTIL		1		156.610,53	156.610,53	10,75 %
3.1			FUNDAÇÃO		1		4.319,65	4.319,65	0,30 %
3.1.1	97082	SINAPI	ESCAVAÇÃO MANUAL DE VALA PARA FUNDAÇÃO	m³	8,75	69,23	85,96	752,15	0,05 %
3.1.2	97084	SINAPI	COMPACTAÇÃO MECÂNICA DE SOLO, COM COMPACTADOR DE SOLOS TIPO PLACA VIBRATÓRIA	m²	25	0,77	0,95	23,75	0,00 %
3.1.3	95241	SINAPI	LASTRO DE CONCRETO MAGRO, APLICADO EM PISOS, LAJES SOBRE SOLO OU RADIER, ESPESSURA DE 5 CM. AF_07/2016	m²	15	42,66	52,97	794,55	0,05 %
3.1.4	89470	SINAPI	ALVENARIA DE BLOCOS DE CONCRETO ESTRUTURAL 14X19X39 CM (ESPESSURA 14 CM)	m³	20	110,71	137,48	2.749,20	0,19 %
3.2			PAVIMENTAÇÃO		1		91.605,41	91.605,41	6,29 %
3.2.1	100576	SINAPI	REGULARIZAÇÃO E COMPACTAÇÃO DE SUBLEITO DE SOLO PREDOMINANTEMENTE ARGILOSO. AF 11/2019	m²	142,85	2,83	3,51	501,40	0,03 %
3.2.2	95241	SINAPI	LASTRO DE CONCRETO MAGRO, APLICADO EM PISOS, LAJES SOBRE SOLO OU RADIER, ESPESSURA DE 5 CM. AF_07/2016	m²	142,85	42,66	52,97	7.568,76	0,52 %
3.2.3	87702	SINAPI	CONTRAPISO EM ARGAMASSA TRAÇO 1:4 (CIMENTO E AREIA), PREPARO MANUAL, APLICADO EM ÁREAS SECAS SOBRE LAJE, NÃO ADERIDO, ACABAMENTO NÃO REFORÇADO. ESPESSURA 6CM AF_07/2021	m²	142,85	71,20	88,40	12.627,94	0,87 %
3.2.4	101735	SINAPI	PISO DE BORRACHA ESPORTIVO, ESPESSURA 15MM, ASSENTADO COM ARGAMASSA. AF 09/2020	m²	142,85	399,77	496,39	70.909,31	4,87 %
3.3			EQUIPAMENTOS		1		60.685,47	60.685,47	4,16 %
3.3.1	COT-001	Próprio	PARDE ESCALADA (2,00 X 1,80)M EM MADEIRA PINUS OU EUCALIPTO TRATADO, COM ACABAMENTO EM VERNIZ FOSCO, REF. MODELO M111 DA LÚDICO PARQUES OU SIMILAR - FORNECIMENTO E MONTAGEM	un	2	5.847,54	6.803,72 (BDI 17,72%)	13.767,44	0,94 %
3.3.2	COT-002	Próprio	GANGORRA DUPLA (3,00 X 2,50)M EM MADEIRA PINUS OU EUCALIPTO TRATADO, COM ACABAMENTO EM VERNIZ FOSCO, REF. MODELO M128 DA LÚDICO PARQUES OU SIMILAR - FORNECIMENTO E MONTAGEM	un	1	3.693,19	4.347,62 (BDI 17,72%)	4.347,62	0,30 %
3.3.3	COT-003	Próprio	BRINQUEDO (4,00 X 5,00)M EM MADEIRA PINUS OU EUCALIPTO TRATADO, COM ACABAMENTO EM VERNIZ FOSCO, CONTENDO 1 CASINHA, 1 RAMPA DE ACESSO, 1 ESCORREGADOR, 1 ESCADA DE MARINHEIRO E 2 BALANÇOS, REF. MODELO M220 DA LÚDICO PARQUES OU SIMILAR	UN	1	24.621,24	28.984,12 (BDI 17,72%)	28.984,12	1,99 %
3.3.4	COT-006	Próprio	BALANÇO DÚPLO (1,50 X 3,00)M EM MADEIRA PINUS OU EUCALIPTO TRATADO, COM ACABAMENTO EM VERNIZ FOSCO, REF. MODELO M117 DA LÚDICO PARQUES OU SIMILAR - FORNECIMENTO E MONTAGEM	un	1	2.768,89	3.260,71 (BDI 17,72%)	3.260,71	0,22 %
3.3.5	COT-004	Próprio	BANCO FIXO (0,70 X 1,50)M EM MADEIRA PINUS OU EUCALIPTO TRATADO, COM ACABAMENTO EM VERNIZ FOSCO, REF. MODELO M312 DA LÚDICO PARQUES OU SIMILAR - FORNECIMENTO E MONTAGEM	un	6	1.461,89	1.720,93 (BDI 17,72%)	10.325,58	0,71 %
4			PISTA DE CAMINHADA		1		164.995,98	164.995,98	11,32 %
4.1			PAVIMENTAÇÃO		1		116.750,12	116.750,12	8,01 %
4.1.1	100576	SINAPI	REGULARIZAÇÃO E COMPACTAÇÃO DE SUBLEITO DE SOLO PREDOMINANTEMENTE ARGILOSO. AF 11/2019	m²	643,89	2,83	3,51	2.260,05	0,16 %
4.1.2	95241	SINAPI	LASTRO DE CONCRETO MAGRO, APLICADO EM PISOS, LAJES SOBRE SOLO OU RADIER, ESPESSURA DE 5 CM. AF_07/2016	m²	643,89	42,66	52,97	34.106,85	2,34 %
4.1.3	94994	SINAPI	EXECUÇÃO DE PASSEIO (CALÇADA) OU PISO DE CONCRETO COM CONCRETO MOLDADO IN LOCO, FEITO EM OBRA, ACABAMENTO CONVENCIONAL, ESPESSURA 8 CM, ARMADO. AF_08/2022	m²	643,89	100,54	124,84	80.383,22	5,52 %
4.2			PINTURA		1		48.245,86	48.245,86	3,31 %
4.2.1	102494	SINAPI	PINTURA DE PISO COM TINTA EPÓXI, APLICAÇÃO MANUAL, 2 DEMÃOS, INCLUSO PRIMER EPÓXI. AF 05/2021	m²	643,89	56,35	69,06	45.046,54	3,09 %
4.2.2	102506	SINAPI	PINTURA DE DEMARCAÇÃO DE FAIXA COM TINTA EPÓXI, E = 5 CM, APLICAÇÃO MANUAL	M	214,72	12,00	14,90	3.199,32	0,22 %
5			IMPLANTAÇÃO GERAL		1		263.354,11	263.354,11	18,07 %
5.1			PAVIMENTAÇÃO		1		36.205,78	36.205,78	2,48 %
5.1.1	100576	SINAPI	REGULARIZAÇÃO E COMPACTAÇÃO DE SUBLEITO DE SOLO PREDOMINANTEMENTE ARGILOSO. AF 11/2019	m²	139,86	2,83	3,51	490,90	0,03 %
5.1.2	95241	SINAPI	LASTRO DE CONCRETO MAGRO, APLICADO EM PISOS, LAJES SOBRE SOLO OU RADIER, ESPESSURA DE 5 CM. AF_07/2016	m²	139,86	42,66	52,97	7.408,38	0,51 %
5.1.3	C008	Próprio	EXECUÇÃO DE PASSEIO (CALÇADA) OU PISO DE CONCRETO COM CONCRETO MOLDADO IN LOCO, FEITO EM OBRA, ACABAMENTO CONVENCIONAL, ESPESSURA 6 CM	m²	139,86	58,06	72,09	10.082,50	0,69 %
5.1.4	94279	SINAPI	ASSENTAMENTO DE GUIA (MEIO-FIO) EM TRECHO RÉTO, CONFECCIONADA EM CONCRETO PRÉ-FABRICADO, DIMENSÕES 39X6,5X6,5X19 CM (COMPRIMENTO X BASE INFERIOR X BASE SUPERIOR X ALTURA), PARA DELIMITAÇÃO DE JARDINS, PRAÇAS OU PASSEIOS. AF_09/2016	M	160,9	52,87	65,40	10.522,86	0,72 %
5.1.5	103946	SINAPI	PLANTIO DE GRAMA ESMERALDA OU SÃO CARLOS OU CURITIBANA, EM PLACAS. AF_05/2022	m²	267,03	23,23	28,84	7.701,14	0,53 %
5.2			URBANIZAÇÃO E PAISAGISMO		1		73.428,30	73.428,30	5,04 %
5.2.1	COT-004	Próprio	BANCO FIXO (0,70 X 1,50)M EM MADEIRA PINUS OU EUCALIPTO TRATADO, COM ACABAMENTO EM VERNIZ FOSCO, REF. MODELO M312 DA LÚDICO PARQUES OU SIMILAR - FORNECIMENTO E MONTAGEM	un	6	1.461,89	1.720,93 (BDI 17,72%)	10.325,58	0,71 %
5.2.2	COT-005	Próprio	CESTO DE LIXO (0,60 X 0,60)M EM MADEIRA PINUS OU EUCALIPTO TRATADO, COM ACABAMENTO EM VERNIZ FOSCO, REF. MODELO M313 DA LÚDICO PARQUES OU SIMILAR - FORNECIMENTO E MONTAGEM	UN	16	923,30	1.086,90 (BDI 17,72%)	17.390,40	1,19 %
5.2.3	COT-007	Próprio	MESA PARA JOGOS (1,00 X 1,00)M COM 4 BANCOS (0,30 X 0,30)M EM MADEIRA PINUS OU EUCALIPTO TRATADO, COM ACABAMENTO EM VERNIZ FOSCO, REF. MODELO M314 DA LÚDICO PARQUES OU SIMILAR - FORNECIMENTO E MONTAGEM	UN	4	3.385,42	3.985,31 (BDI 17,72%)	15.941,24	1,09 %

5.2.4	COT-008	Próprio	CONJUNTO MESA (1,00 X 2,00)M E 2 BANCOS (0,30 X 2,00)M EM MADEIRA PINUS OU EUCALIPTO TRATADO, COM ACABAMENTO EM VERNIZ FOSCO, REF. MODELO M315 DA LÚDICO PARQUES OU SIMILAR - FORNECIMENTO E MONTAGEM	UN	2	5.847,54	6.883,72 (BDI 17,72%)	13.767,44	0,94 %
5.2.5	103315	SINAPI	INSTALAÇÃO DE PERGOLADO DE MADEIRA, EM MAÇARANDUBA, ANGELIM OU EQUIVALENTE DA REGIÃO, FIXADO COM CONCRETO SOBRE SOLO. AF_11/2021	m²	11,75	253,98	315,34	3.705,24	0,25 %
5.2.6	98509	SINAPI	PLANTIO DE ARBUSTO OU CERCA VIVA. AF_05/2018	UN	30	144,07	178,89	5.366,70	0,37 %
5.2.7	98510	SINAPI	PLANTIO DE ÁRVORE ORNAMENTAL COM ALTURA DE MUDA MENOR OU IGUAL A 2,00 M. AF_05/2018	UN	24	200,58	249,06	5.977,44	0,41 %
5.2.8	98511	SINAPI	PLANTIO DE ÁRVORE ORNAMENTAL COM ALTURA DE MUDA MAIOR QUE 2,00 M E MENOR OU IGUAL A 4,00 M. AF_05/2018	UN	2	384,26	477,13	954,26	0,07 %
5.3			INSTALAÇÕES ELÉTRICAS		1		95.232,29	95.232,29	6,53 %
5.3.1	C011	Próprio	ELETRODUTO RÍGIDO ROSCÁVEL, PVC, DN 32 MM (1"), APARENTE - FORNECIMENTO E INSTALAÇÃO	M	145	33,54	41,64	6.037,80	0,41 %
5.3.2	C012	Próprio	ELETRODUTO FLEXÍVEL CORRUGADO, PEAD, DN 50 (1 1/2"), PARA REDE ENTERRADA DE DISTRIBUIÇÃO DE ENERGIA ELÉTRICA - FORNECIMENTO E INSTALAÇÃO	M	70	9,26	11,49	804,30	0,06 %
5.3.3	C013	Próprio	ELETRODUTO FLEXÍVEL CORRUGADO, PEAD, DN 63 (2"), PARA REDE ENTERRADA DE DISTRIBUIÇÃO DE ENERGIA ELÉTRICA - FORNECIMENTO E INSTALAÇÃO	M	200	13,19	16,37	3.274,00	0,22 %
5.3.4	C014	Próprio	ELETRODUTO RÍGIDO ROSCÁVEL, PVC, DN 50 MM (2"), APARENTE - FORNECIMENTO E INSTALAÇÃO	M	6	54,86	68,11	408,66	0,03 %
5.3.5	C015	Próprio	CURVA LONGA 90 GRAUS PARA ELETRODUTO, PVC, ROSCÁVEL, DN 32 MM (1") - FORNECIMENTO E INSTALAÇÃO	UND	9	23,81	29,56	266,04	0,02 %
5.3.6	C016	Próprio	CABO DE COBRE FLEXÍVEL ISOLADO, 2,5 MM², ANTI-CHAMA 0,6/1,0 KV - FORNECIMENTO E INSTALAÇÃO	M	205	5,73	7,11	1.457,55	0,10 %
5.3.7	C018	Próprio	CABO DE COBRE FLEXÍVEL ISOLADO, 6 MM², ANTI-CHAMA 0,6/1,0 KV - FORNECIMENTO E INSTALAÇÃO	M	530	11,96	14,85	7.870,50	0,54 %
5.3.8	C019	Próprio	CABO DE COBRE FLEXÍVEL ISOLADO, 10 MM², ANTI-CHAMA 0,6/1,0 KV - FORNECIMENTO E INSTALAÇÃO	M	1260	19,13	23,75	29.925,00	2,05 %
5.3.9	C020	Próprio	CABO DE COBRE FLEXÍVEL ISOLADO, 16 MM², ANTI-CHAMA 0,6/1,0 KV - FORNECIMENTO E INSTALAÇÃO	M	20	30,04	37,30	746,00	0,05 %
5.3.10	C021	Próprio	CONDULETE DE ALUMÍNIO, TIPO C, PARA ELETRODUTO DE PVC DN 32 MM (1"), APARENTE - FORNECIMENTO E INSTALAÇÃO	UND	8	42,93	53,30	426,40	0,03 %
5.3.11	C022	Próprio	CONDULETE DE ALUMÍNIO, TIPO E, PARA ELETRODUTO DE PVC DN 32 MM (1"), APARENTE - FORNECIMENTO E INSTALAÇÃO	UND	9	41,06	50,86	458,82	0,03 %
5.3.12	C023	Próprio	CONDULETE DE ALUMÍNIO, TIPO T, PARA ELETRODUTO DE PVC DN 32 MM (1"), APARENTE - FORNECIMENTO E INSTALAÇÃO	UND	3	56,60	70,28	210,84	0,01 %
5.3.13	C024	Próprio	ENTRADA DE ENERGIA ELÉTRICA, AÉREA, TRIFÁSICA, COM CAIXA DE SOBREPOR, CABO DE 16 MM² E DISJUNTOR DIN 70A (NÃO INCLUSO O POSTE DE CONCRETO)	UND	1	3.980,66	4.942,78	4.942,78	0,34 %
5.3.14	C025	Próprio	QUADRO DE DISTRIBUIÇÃO DE ENERGIA EM CHAPA DE AÇO GALVANIZADO, DE EMBUTIR, COM BARRAMENTO TRIFÁSICO, PARA 18 DISJUNTORES DIN 100A - FORNECIMENTO E INSTALAÇÃO	UND	1	453,26	562,81	562,81	0,04 %
5.3.15	C026	Próprio	DISJUNTOR MONOPOLAR TIPO DIN, CORRENTE NOMINAL DE 16A - FORNECIMENTO E INSTALAÇÃO	UND	3	12,42	15,42	46,26	0,00 %
5.3.16	C027	Próprio	DISJUNTOR MONOPOLAR TIPO DIN, CORRENTE NOMINAL DE 20A - FORNECIMENTO E INSTALAÇÃO	UND	1	13,86	17,20	17,20	0,00 %
5.3.17	C028	Próprio	DISJUNTOR TRIPOLAR TIPO DIN, CORRENTE NOMINAL DE 32A - FORNECIMENTO E INSTALAÇÃO	UND	1	81,01	100,59	100,59	0,01 %
5.3.18	C029	Próprio	DISPOSITIVO DE PROTEÇÃO CONTRA SURTO 45 KA, 175 V, TIPO AC - FORNECIMENTO E INSTALAÇÃO	UND	4	109,02	135,37	541,48	0,04 %
5.3.19	C030	Próprio	CORDOALHA DE COBRE NU 50 MM², NÃO ENTERRADA, COM ISOLADOR - FORNECIMENTO E INSTALAÇÃO	M	19	104,09	129,24	2.455,56	0,17 %
5.3.20	C031	Próprio	HASTE DE ATERRAMENTO, DIÂMETRO 3/4", COM 3 METROS - FORNECIMENTO E INSTALAÇÃO	UND	5	148,01	183,78	918,90	0,06 %
5.3.21	98111	SINAPI	CAIXA DE INSPEÇÃO PARA ATERRAMENTO, CIRCULAR, EM POLIETILENO, DIÂMETRO INTERNO = 0,3 M. AF_12/2020	UN	5	56,66	70,35	351,75	0,02 %
5.3.22	C032	Próprio	RELÉ FOTOELÉTRICO PARA COMANDO DE ILUMINAÇÃO EXTERNA 1800 W - FORNECIMENTO E INSTALAÇÃO	UND	8	36,53	45,35	362,80	0,02 %
5.3.23	C033	Próprio	REFLETOR EM ALUMÍNIO, DE SUPORTE E ALÇA, COM LÂMPADA EM LED 100W DE POTÊNCIA - FORNECIMENTO E INSTALAÇÃO	UND	16	168,25	208,91	3.342,56	0,23 %
5.3.24	97886	SINAPI	CAIXA ENTERRADA ELÉTRICA RETANGULAR, EM ALVENARIA COM TUILOS CERÂMICOS MACIÇOS, FUNDO COM BRITA, DIMENSÕES INTERNAS: 0,30X0,30X0,3 M. AF_12/2020	UN	13	181,10	224,87	2.923,31	0,20 %
5.3.25	C034	Próprio	POSTE EM CONCRETO ARMADO SEÇÃO CIRCULAR 200/10, TIPO C-14 COM 3 REFLETORES EM LED 200W FIXADOS EM CRUZETA DE CONCRETO - FORNECIMENTO E INSTALAÇÃO	UND	6	2.545,34	3.160,54	18.963,24	1,30 %
5.3.26	C035	Próprio	POSTE EM CONCRETO ARMADO SEÇÃO CIRCULAR 200/10, TIPO C-14 COM 6 REFLETORES EM LED 200W FIXADOS EM CRUZETA DE CONCRETO - FORNECIMENTO E INSTALAÇÃO	UND	2	3.147,76	3.908,57	7.817,14	0,54 %
5.4			INSTALAÇÕES HIDRÁULICAS		1		3.403,67	3.403,67	0,23 %
5.4.1	89356	SINAPI	TUBO, PVC, SOLDÁVEL, DN 25MM - FORNECIMENTO E INSTALAÇÃO	M	66	24,75	30,73	2.028,18	0,14 %
5.4.2	89357	SINAPI	TUBO, PVC, SOLDÁVEL, DN 32MM - FORNECIMENTO E INSTALAÇÃO	M	21	33,64	41,77	877,17	0,06 %
5.4.3	89362	SINAPI	JOELHO 90 GRAUS, PVC, SOLDÁVEL, DN 25MM - FORNECIMENTO E INSTALAÇÃO	UN	4	9,86	12,24	48,96	0,00 %
5.4.4	89366	SINAPI	JOELHO 90 GRAUS COM BUCHA DE LATÃO, PVC, SOLDÁVEL, DN 25MM, X 3/4 - FORNECIMENTO E INSTALAÇÃO	UN	3	16,37	20,32	60,96	0,00 %
5.4.5	89364	SINAPI	CURVA 90 GRAUS, PVC, SOLDÁVEL, DN 25MM - FORNECIMENTO E INSTALAÇÃO	UN	1	12,09	15,01	15,01	0,00 %
5.4.6	89400	SINAPI	TÉ DE REDUÇÃO, PVC, SOLDÁVEL, DN 32MM X 25MM - FORNECIMENTO E INSTALAÇÃO	UN	2	20,28	25,18	50,36	0,00 %
5.4.7	89380	SINAPI	LUVA DE REDUÇÃO, PVC, SOLDÁVEL, DN 32MM X 25MM - FORNECIMENTO E INSTALAÇÃO	UN	2	10,21	12,67	25,34	0,00 %
5.4.8	86913	SINAPI	TORNEIRA CROMADA 1/2 OU 3/4 PARA JARDIM - FORNECIMENTO E INSTALAÇÃO	UN	3	79,92	99,23	297,69	0,02 %
5.5			DRENAGEM		1		39.829,07	39.829,07	2,73 %
5.5.1	89512	SINAPI	TUBO PVC, SÉRIE R, ÁGUA PLUVIAL, DN 100 MM - FORNECIMENTO E INSTALAÇÃO	M	39	47,66	59,17	2.307,63	0,16 %
5.5.2	102711	SINAPI	UNIÃO DUPLA DE PVC, SÉRIE NORMAL, DN 100 X 100 X 100 MM - FORNECIMENTO E INSTALAÇÃO	UN	10	76,47	94,95	949,50	0,07 %
5.5.3	C009	Próprio	CAIXA ENTERRADA RETANGULAR, EM ALVENARIA COM BLOCOS DE CONCRETO, TAMPA EM CONCRETO COM GRELHA, DIMENSÕES INTERNAS: 0,80X0,6X0,5 M PARA REDE DE DRENAGEM	UND	2	886,99	1.101,37	2.202,74	0,15 %
5.5.4	C010	Próprio	DRENO ESPINHA DE PEIXE (SEÇÃO 0,40 X 0,20 M), COM TUBO DE PEAD CORRUGADO PERFURADO, DN 100 MM, ENCHIMENTO COM BRITA, ENVOLVIDO COM MANTA GEOTÊXTIL, INCLUSIVE CONEXÕES	M	360	76,89	95,47	34.389,20	2,36 %
5.6			SERVIÇOS COMPLEMENTARES		1		15.255,00	15.255,00	1,05 %

5.6.1	100984	SINAPI	CARGA, MANOBRA E DESCARGA DE ENTULHO EM CAMINHÃO BASCULANTE 18 M³ - CARGA COM ESCAVADEIRA HIDRÁULICA (CAÇAMBA DE 0,80 M³ / 111 HP) E DESCARGA LIVRE (UNIDADE: M3)	m³	450	8,86	11,00	4.950,00	0,34 %
5.6.2	95877	SINAPI	TRANSPORTE COM CAMINHÃO BASCULANTE DE 18 M³, EM VIA URBANA PAVIMENTADA, DMT ATÉ 30 KM (UNIDADE: M3XKM)	M3XKM	4500	1,85	2,29	10.305,00	0,71 %
								Total sem BDI	1.184.333,08
								Total do BDI	273.166,92
								Total Geral	1.457.500,00

LEONAM AXEL DE MELO GOMES  
Setor de Engenharia





Obra  
CENTRO COMUNITÁRIO ESPORTIVO (MODELO B)

Bancos  
SINAPI - 08/2025 - Maranhão  
ORSE - 08/2025 - Sergipe  
SEINFRA - 028 - Ceará

B.D.I.  
24,17%

Encargos  
Não Desonerado:  
Horista: 112,73%  
Mensalista:  
70,19%



Planilha Orçamentária Analítica

1			CAMPO DE FUTEBOL COM GRAMA SINTÉTICA					703.780,09
1.1			FUNDAÇÃO					23.498,40
1.1.1	Código Banco	Descrição	Tipo	Und	Quant.	Valor Unit	Total	
Composição	97082 SINAPI	ESCAVAÇÃO MANUAL DE VALA PARA FUNDAÇÃO	FUES - FUNDAÇÕES E ESTRUTURAS	m³	1,0000000	69,23	69,23	
Composição Auxiliar	88316 SINAPI	SERVENTE COM ENCARGOS COMPLEMENTARES	SEDI - SERVIÇOS DIVERSOS	H	2,9040000	23,84	69,23	
			MO sem LS =>	21,15	LS =>	23,86	MO com LS =>	45,01
			Valor do BDI =>	16,73			Valor com BDI =>	85,96
					Quant. =>	32,50	Preço Total =>	2.793,70
1.1.2	Código Banco	Descrição	Tipo	Und	Quant.	Valor Unit	Total	
Composição	97084 SINAPI	COMPACTAÇÃO MECÂNICA DE SOLO, COM COMPACTADOR DE SOLOS TIPO PLACA VIBRATÓRIA	FUES - FUNDAÇÕES E ESTRUTURAS	m²	1,0000000	0,77	0,77	
Composição Auxiliar	88316 SINAPI	SERVENTE COM ENCARGOS COMPLEMENTARES	SEDI - SERVIÇOS DIVERSOS	H	0,0190000	23,84	0,45	
Composição Auxiliar	88309 SINAPI	PEDREIRO COM ENCARGOS COMPLEMENTARES	SEDI - SERVIÇOS DIVERSOS	H	0,0080000	30,01	0,27	
Composição Auxiliar	91277 SINAPI	PLACA VIBRATÓRIA REVERSÍVEL COM MOTOR 4 TEMPOS A GASOLINA, FORÇA CENTRÍFUGA DE 25 KN (2500 KGF), POTÊNCIA 5,5 CV - CHP DIURNO. AF 08/2015	CHOR - CUSTOS HORÁRIOS DE MÁQUINAS E EQUIPAMENTOS	CHP	0,0050000	10,11	0,05	
			MO sem LS =>	0,22	LS =>	0,26	MO com LS =>	0,48
			Valor do BDI =>	0,18			Valor com BDI =>	0,95
					Quant. =>	130,00	Preço Total =>	123,50
1.1.3	Código Banco	Descrição	Tipo	Und	Quant.	Valor Unit	Total	
Composição	95241 SINAPI	LASTRO DE CONCRETO MAGRO, APLICADO EM PISOS, LAJES SOBRE SOLO OU RADIER, ESPESSURA DE 5 CM. AF_07/2016	FUES - FUNDAÇÕES E ESTRUTURAS	m²	1,0000000	42,66	42,66	
Composição Auxiliar	88316 SINAPI	SERVENTE COM ENCARGOS COMPLEMENTARES	SEDI - SERVIÇOS DIVERSOS	H	0,0919000	23,84	2,19	
Composição Auxiliar	88309 SINAPI	PEDREIRO COM ENCARGOS COMPLEMENTARES	SEDI - SERVIÇOS DIVERSOS	H	0,2541500	30,01	7,62	
Composição Auxiliar	94968 SINAPI	CONCRETO MAGRO PARA LASTRO, TRAÇO 1:4:5:4,5 (EM MASSA SECA DE CIMENTO/ AREIA MÉDIA/ BRITA 1) - PREPARO MECÂNICO COM BETONEIRA 600 L. AF 05/2021	FUES - FUNDAÇÕES E ESTRUTURAS	m³	0,0690000	476,09	32,85	
			MO sem LS =>	5,02	LS =>	5,68	MO com LS =>	10,70
			Valor do BDI =>	10,31			Valor com BDI =>	52,97

Quant. => 78,00 Preço Total => 4.131,66

1.1.4	Código Banco	Descrição	Tipo	Und	Quant.	Valor Unit	Total
Composição	89470 SINAPI	ALVENARIA DE BLOCOS DE CONCRETO ESTRUTURAL 14X19X39 CM (ESPESSURA 14 CM)	PARE - PAREDES/PAINEIS	m²	1,0000000	110,71	110,71
Composição Auxiliar	88316 SINAPI	SERVENTE COM ENCARGOS COMPLEMENTARES	SEDI - SERVIÇOS DIVERSOS	H	0,6200000	23,84	14,78
Composição Auxiliar	88309 SINAPI	PEDREIRO COM ENCARGOS COMPLEMENTARES	SEDI - SERVIÇOS DIVERSOS	H	0,6200000	30,01	18,60
Composição Auxiliar	88715 SINAPI	ARGAMASSA TRAÇO 1:2:9 (EM VOLUME DE CIMENTO, CAL E AREIA MÉDIA ÚMIDA) PARA EMBOÇO/MASSA ÚNICA/ASSENTAMENTO DE ALVENARIA DE VEDAÇÃO, PREPARO MECÂNICO COM BETONEIRA 400 L. AF_08/2019	SEDI - SERVIÇOS DIVERSOS	m³	0,0168000	659,61	11,08
Insumo	00038597 SINAPI	CANALETA DE CONCRETO ESTRUTURAL 14 X 19 X 39 CM, FBK 4,5 MPA (NBR 6136)	Material	UN	0,9700000	5,55	5,38
Insumo	00038589 SINAPI	MEIO BLOCO DE CONCRETO ESTRUTURAL 14 X 19 X 19 CM, FBK 4,5 MPA (NBR 6136)	Material	UN	1,4600000	2,81	4,10
Insumo	00025070 SINAPI	BLOCO DE CONCRETO ESTRUTURAL 14 X 19 X 39 CM, FBK 4,5 MPA (NBR 6136)	Material	UN	10,2040000	4,92	50,20
Insumo	00038591 SINAPI	BLOCO DE CONCRETO ESTRUTURAL 14 X 19 X 34 CM, FBK 4,5 MPA (NBR 6136)	Material	UN	1,4600000	4,50	6,57
				MO sem LS =>	11,37	LS =>	12,82
				Valor do BDI =>	26,75		MO com LS =>
							Valor com BDI =>
				Quant. =>	64,00	Preço Total =>	8.797,44

1.1.5	Código Banco	Descrição	Tipo	Und	Quant.	Valor Unit	Total
Composição	88322 SINAPI	TÉCNICO EM SONDAGEM COM ENCARGOS COMPLEMENTARES	SEDI - SERVIÇOS DIVERSOS	H	1,0000000	66,31	66,31
Composição Auxiliar	95384 SINAPI	CURSO DE CAPACITAÇÃO PARA TÉCNICO DE SONDAGEM (ENCARGOS COMPLEMENTARES) - HORISTA	SEDI - SERVIÇOS DIVERSOS	H	1,0000000	0,72	0,72
Insumo	00043488 SINAPI	EPI - FAMÍLIA OPERADOR ESCAVADEIRA - HORISTA (ENCARGOS COMPLEMENTARES - COLETADO CAIXA)	Equipamento	H	1,0000000	0,89	0,89
Insumo	00043464 SINAPI	FERRAMENTAS - FAMÍLIA OPERADOR ESCAVADEIRA - HORISTA (ENCARGOS COMPLEMENTARES - COLETADO CAIXA)	Equipamento	H	1,0000000	0,01	0,01
Insumo	00037373 SINAPI	SEGURO - HORISTA (COLETADO CAIXA - ENCARGOS COMPLEMENTARES)	Taxas	H	1,0000000	0,08	0,08
Insumo	00006175 SINAPI	TECNICO EM SONDAGEM (HORISTA)	Mão de Obra	H	1,0000000	63,18	63,18
Insumo	00037372 SINAPI	EXAMES - HORISTA (COLETADO CAIXA - ENCARGOS COMPLEMENTARES)	Material	H	1,0000000	1,43	1,43
				MO sem LS =>	30,03	LS =>	33,87
				Valor do BDI =>	16,02		MO com LS =>
							Valor com BDI =>
				Quant. =>	30,00	Preço Total =>	2.469,90

1.1.6	Código Banco	Descrição	Tipo	Und	Quant.	Valor Unit	Total
-------	--------------	-----------	------	-----	--------	------------	-------

Composição	C2290 SEINFRA	SONDAGEM À PERCUSSÃO P/RECONHECIMENTO DO SUBSOLO	0	M	1,0000000	69,56	69,56
Insumo	I1860 SEINFRA	SERVIÇOS DE SONDAGEM À PERCUSSÃO	Serviços	M	1,0000000	69,56	69,56
				MO sem LS =>	0,00	LS =>	0,00
				Valor do BDI =>	16,81	MO com LS =>	0,00
						Valor com BDI =>	86,37
				Quant. =>	60,00	Preço Total =>	5.182,20

1.2		PAVIMENTAÇÃO					373.441,94
1.2.1	Código Banco	Descrição	Tipo	Und	Quant.	Valor Unit	Total
Composição	100576 SINAPI	REGULARIZAÇÃO E COMPACTAÇÃO DE SUBLEITO DE SOLO PREDOMINANTEMENTE ARGILOSO. AF_11/2019	PAVI - PAVIMENTAÇÃO	m²	1,0000000	2,83	2,83
Composição Auxiliar	5903 SINAPI	CAMINHÃO PIPA 10.000 L TRUCADO, PESO BRUTO TOTAL 23.000 KG, CARGA ÚTIL MÁXIMA 15.935 KG, DISTÂNCIA ENTRE EIXOS 4,8 M, POTÊNCIA 230 CV, INCLUSIVE TANQUE DE AÇO PARA TRANSPORTE DE ÁGUA - CHI DIURNO. AF_06/2014	CHOR - CUSTOS HORÁRIOS DE MÁQUINAS E EQUIPAMENTOS	CHI	0,0075450	76,65	0,57
Composição Auxiliar	5934 SINAPI	MOTONIVELADORA POTÊNCIA BÁSICA LÍQUIDA (PRIMEIRA MARCHA) 125 HP, PESO BRUTO 13032 KG, LARGURA DA LÂMINA DE 3,7 M - CHI DIURNO. AF_06/2014	CHOR - CUSTOS HORÁRIOS DE MÁQUINAS E EQUIPAMENTOS	CHI	0,0083127	101,60	0,84
Composição Auxiliar	88316 SINAPI	SERVENTE COM ENCARGOS COMPLEMENTARES	SEDI - SERVIÇOS DIVERSOS	H	0,0086152	23,84	0,20
Composição Auxiliar	73436 SINAPI	ROLO COMPACTADOR VIBRATÓRIO PÉ DE CARNEIRO PARA SOLOS, POTÊNCIA 80 HP, PESO OPERACIONAL SEM/COM LASTRO 7,4 / 8,8 T, LARGURA DE TRABALHO 1,68 M - CHP DIURNO. AF_02/2016	CHOR - CUSTOS HORÁRIOS DE MÁQUINAS E EQUIPAMENTOS	CHP	0,0025195	166,66	0,41
Composição Auxiliar	93244 SINAPI	ROLO COMPACTADOR VIBRATÓRIO PÉ DE CARNEIRO PARA SOLOS, POTÊNCIA 80 HP, PESO OPERACIONAL SEM/COM LASTRO 7,4 / 8,8 T, LARGURA DE TRABALHO 1,68 M - CHI DIURNO. AF_02/2016	CHOR - CUSTOS HORÁRIOS DE MÁQUINAS E EQUIPAMENTOS	CHI	0,0060957	68,61	0,41
Composição Auxiliar	5901 SINAPI	CAMINHÃO PIPA 10.000 L TRUCADO, PESO BRUTO TOTAL 23.000 KG, CARGA ÚTIL MÁXIMA 15.935 KG, DISTÂNCIA ENTRE EIXOS 4,8 M, POTÊNCIA 230 CV, INCLUSIVE TANQUE DE AÇO PARA TRANSPORTE DE ÁGUA - CHP DIURNO. AF_06/2014	CHOR - CUSTOS HORÁRIOS DE MÁQUINAS E EQUIPAMENTOS	CHP	0,0010702	317,38	0,33
Composição Auxiliar	5932 SINAPI	MOTONIVELADORA POTÊNCIA BÁSICA LÍQUIDA (PRIMEIRA MARCHA) 125 HP, PESO BRUTO 13032 KG, LARGURA DA LÂMINA DE 3,7 M - CHP DIURNO. AF_06/2014	CHOR - CUSTOS HORÁRIOS DE MÁQUINAS E EQUIPAMENTOS	CHP	0,0003025	259,37	0,07
				MO sem LS =>	0,34	LS =>	0,39
				Valor do BDI =>	0,68	Valor com BDI =>	3,51
				Quant. =>	1.500,00	Preço Total =>	5.265,00

1.2.2	Código Banco	Descrição	Tipo	Und	Quant.	Valor Unit	Total
Composição	C001 Próprio	LASTRO COM MATERIAL GRANULAR (PEDRA BRITADA N.1), ESPESSURA DE 10 CM	SEDI - SERVIÇOS DIVERSOS	m²	1,0000000	161,85	161,85

Composição Auxiliar	91277 SINAPI	PLACA VIBRATÓRIA REVERSÍVEL COM MOTOR 4 TEMPOS A GASOLINA, FORÇA CENTRÍFUGA DE 25 KN (2500 KGF), POTÊNCIA 5,5 CV - CHP DIURNO. AF 08/2015	CHOR - CUSTOS HORÁRIOS DE MÁQUINAS E EQUIPAMENTOS	CHP	0,0320000	10,11	0,32	
Composição Auxiliar	88316 SINAPI	SERVEANTE COM ENCARGOS COMPLEMENTARES	SEDI - SERVIÇOS DIVERSOS	H	0,3430000	23,84	8,17	
Composição Auxiliar	88309 SINAPI	PEDREIRO COM ENCARGOS COMPLEMENTARES	SEDI - SERVIÇOS DIVERSOS	H	1,0300000	30,01	30,91	
Composição Auxiliar	91278 SINAPI	PLACA VIBRATÓRIA REVERSÍVEL COM MOTOR 4 TEMPOS A GASOLINA, FORÇA CENTRÍFUGA DE 25 KN (2500 KGF), POTÊNCIA 5,5 CV - CHI DIURNO. AF 08/2015	CHOR - CUSTOS HORÁRIOS DE MÁQUINAS E EQUIPAMENTOS	CHI	0,0300000	0,78	0,02	
Insumo	00004721 SINAPI	PEDRA BRITADA N. 1 (9,5 A 19 MM) POSTO PEDREIRA/FORNECEDOR, SEM FRETE	Material	M³	1,1300000	108,35	122,43	
			MO sem LS =>	12,94	LS =>	14,59	MO com LS =>	27,53
			Valor do BDI =>	39,11			Valor com BDI =>	200,96
					Quant. =>	140,00	Preço Total =>	28.134,40

1.2.3	Código Banco	Descrição	Tipo	Und	Quant.	Valor Unit	Total	
Composição	C002 Próprio	LASTRO COM MATERIAL GRANULAR (PEDRA BRITADA N.0), ESPESSURA DE 5 CM	SEDI - SERVIÇOS DIVERSOS	m²	1,0000000	187,60	187,60	
Composição Auxiliar	88316 SINAPI	SERVENTE COM ENCARGOS COMPLEMENTARES	SEDI - SERVIÇOS DIVERSOS	H	0,3940000	23,84	9,39	
Composição Auxiliar	88309 SINAPI	PEDREIRO COM ENCARGOS COMPLEMENTARES	SEDI - SERVIÇOS DIVERSOS	H	1,2170000	30,01	36,52	
Composição Auxiliar	91277 SINAPI	PLACA VIBRATÓRIA REVERSÍVEL COM MOTOR 4 TEMPOS A GASOLINA, FORÇA CENTRÍFUGA DE 25 KN (2500 KGF), POTÊNCIA 5,5 CV - CHP DIURNO. AF 08/2015	CHOR - CUSTOS HORÁRIOS DE MÁQUINAS E EQUIPAMENTOS	CHP	0,0320000	10,11	0,32	
Composição Auxiliar	91278 SINAPI	PLACA VIBRATÓRIA REVERSÍVEL COM MOTOR 4 TEMPOS A GASOLINA, FORÇA CENTRÍFUGA DE 25 KN (2500 KGF), POTÊNCIA 5,5 CV - CHI DIURNO. AF 08/2015	CHOR - CUSTOS HORÁRIOS DE MÁQUINAS E EQUIPAMENTOS	CHI	0,0300000	0,78	0,02	
Insumo	00004720 SINAPI	PEDRA BRITADA N. 0, OU PEDRISCO (4,8 A 9,5 MM) POSTO PEDREIRA/FORNECEDOR, SEM FRETE	Material	M³	1,1300000	125,09	141,35	
			MO sem LS =>	15,21	LS =>	17,15	MO com LS =>	32,36
			Valor do BDI =>	45,34			Valor com BDI =>	232,94
					Quant. =>	70,00	Preço Total =>	16.305,80

1.2.4	Código Banco	Descrição	Tipo	Und	Quant.	Valor Unit	Total
Composição	C003 Próprio	LASTRO COM MATERIAL GRANULAR (PÓ DE BRITA), ESPESSURA DE 5 CM	SEDI - SERVIÇOS DIVERSOS	m³	1,0000000	187,60	187,60
Composição Auxiliar	88309 SINAPI	PEDREIRO COM ENCARGOS COMPLEMENTARES	SEDI - SERVIÇOS DIVERSOS	H	1,2170000	30,01	36,52
Composição Auxiliar	91278 SINAPI	PLACA VIBRATÓRIA REVERSÍVEL COM MOTOR 4 TEMPOS A GASOLINA, FORÇA CENTRÍFUGA DE 25 KN (2500 KGF), POTÊNCIA 5,5 CV - CHI DIURNO. AF 08/2015	CHOR - CUSTOS HORÁRIOS DE MÁQUINAS E EQUIPAMENTOS	CHI	0,0300000	0,78	0,02
Composição Auxiliar	91277 SINAPI	PLACA VIBRATÓRIA REVERSÍVEL COM MOTOR 4 TEMPOS A GASOLINA, FORÇA CENTRÍFUGA DE 25 KN (2500 KGF), POTÊNCIA 5,5 CV - CHP DIURNO. AF 08/2015	CHOR - CUSTOS HORÁRIOS DE MÁQUINAS E EQUIPAMENTOS	CHP	0,0320000	10,11	0,32
Composição Auxiliar	88316 SINAPI	SERVENTE COM ENCARGOS COMPLEMENTARES	SEDI - SERVIÇOS DIVERSOS	H	0,3940000	23,84	9,39

Insumo	00004720 SINAPI	PEDRA BRITADA N. 0, OU PEDRISCO (4,8 A 9,5 MM) POSTO PEDREIRA/FORNECEDOR, SEM FRETE	Material	M³	1,1300000	125,09	141,35	
			MO sem LS =>	15,21	LS =>	17,15	MO com LS =>	32,36
			Valor do BDI =>	45,34			Valor com BDI =>	232,94
					Quant. =>	70,00	Preço Total =>	16.305,80

1.2.5	Código Banco	Descrição	Tipo	Und	Quant.	Valor Unit	Total	
Composição	C004 Próprio	GRAMA SINTÉTICA ESPORTIVA PARA FUTEBOL EM POLIETILENO, COM ALTURA MINIMA DE 42 MM (FORNECIMENTO E COLOCAÇÃO)	SEDI - SERVIÇOS DIVERSOS	m²	1,0000000	169,73	169,73	
Insumo	19149 SEINFRA	GRAMA SINTÉTICA ESPORTIVA PARA FUTEBOL EM POLIETILENO, COM ALTURA MINIMA DE 50MM, INCLUSO FORNECIMENTO E MONTAGEM, FRETE, GRANULO DE PNEU MAIS AREIA PARA AMORTECIMENTO, DEMARCAÇÃO EM GRAMA SINTETICA NA COR BRANCA, PROTEÇÃO UV E GARANTIA DE 5 ANOS	Material	m²	1,0000000	169,73	169,73	
			MO sem LS =>	0,00	LS =>	0,00	MO com LS =>	0,00
			Valor do BDI =>	41,02			Valor com BDI =>	210,75
					Quant. =>	1.400,00	Preço Total =>	295.050,00

1.2.6	Código Banco	Descrição	Tipo	Und	Quant.	Valor Unit	Total	
Composição	95241 SINAPI	LASTRO DE CONCRETO MAGRO, APLICADO EM PISOS, LAJES SOBRE SOLO OU RADIER, ESPESSURA DE 5 CM. AF_07/2016	FUES - FUNDAÇÕES E ESTRUTURAS	m²	1,0000000	42,66	42,66	
Composição	88316 SINAPI	SERVENTE COM ENCARGOS COMPLEMENTARES	SEDI - SERVIÇOS DIVERSOS	H	0,0919000	23,84	2,19	
Auxiliar	88309 SINAPI	PEDREIRO COM ENCARGOS COMPLEMENTARES	SEDI - SERVIÇOS DIVERSOS	H	0,2541500	30,01	7,62	
Composição	94968 SINAPI	CONCRETO MAGRO PARA LASTRO, TRAÇO 1:4,5:4,5 (EM MASSA SECA DE CIMENTO/ AREIA MÉDIA/ BRITA 1) - PREPARO MECÂNICO COM BETONEIRA 600 L. AF_05/2021	FUES - FUNDAÇÕES E ESTRUTURAS	m³	0,0690000	476,09	32,85	
Auxiliar			MO sem LS =>	5,02	LS =>	5,68	MO com LS =>	10,70
			Valor do BDI =>	10,31			Valor com BDI =>	52,97
					Quant. =>	99,00	Preço Total =>	5.244,03

1.2.7	Código Banco	Descrição	Tipo	Und	Quant.	Valor Unit	Total
Composição	C008 Próprio	EXECUÇÃO DE PASSEIO (CALÇADA) OU PISO DE CONCRETO COM CONCRETO MOLDADO IN LOCO, FEITO EM OBRA, ACABAMENTO CONVENCIONAL, ESPESSURA 6 CM	SEDI - SERVIÇOS DIVERSOS	m²	1,0000000	58,06	58,06
Composição	88309 SINAPI	PEDREIRO COM ENCARGOS COMPLEMENTARES	SEDI - SERVIÇOS DIVERSOS	H	0,1483000	30,01	4,45
Auxiliar	94964 SINAPI	CONCRETO FCK = 20MPA, TRAÇO 1:2,7:3 (EM MASSA SECA DE CIMENTO/ AREIA MÉDIA/ BRITA 1) - PREPARO MECÂNICO COM BETONEIRA 400 L. AF_05/2021	FUES - FUNDAÇÕES E ESTRUTURAS	m³	0,0739000	576,41	42,59
Composição	88262 SINAPI	CARPINTEIRO DE FORMAS COM ENCARGOS COMPLEMENTARES	SEDI - SERVIÇOS DIVERSOS	H	0,0976000	29,59	2,88
Auxiliar	88316 SINAPI	SERVEANTE COM ENCARGOS COMPLEMENTARES	SEDI - SERVIÇOS DIVERSOS	H	0,2459000	23,84	5,86

Insumo	00004517 SINAPI	SARRAFO *2,5 X 7,5* CM EM PINUS, MISTA OU EQUIVALENTE DA REGIAO - Material	M	0,4500000	4,01	1,80
Insumo	00005068 SINAPI	BRUTA PREGO DE ACO POLIDO COM CABECA 17 X 21 (2 X 11)	Material	KG	0,0240000	20,29
			MO sem LS =>	6,57	LS =>	7,42
			Valor do BDI =>	14,03	MO com LS =>	13,99
					Valor com BDI =>	72,09
			Quant. =>	99,00	Preço Total =>	7.136,91

1.3		ESTRUTURA					40.028,32
1.3.1	Código Banco	Descrição	Tipo	Und	Quant.	Valor Unit	Total
Composição	96542 SINAPI	FABRICAÇÃO, MONTAGEM E DESMONTAGEM DE FÔRMA PARA VIGA BALDRAME, EM CHAPA DE MADEIRA COMPENSADA RESINADA, E=17 MM, 4 UTILIZAÇÕES. AF_06/2017	FUES - FUNDAÇÕES E ESTRUTURAS	m²	1,0000000	105,00	105,00
Composição Auxiliar	91693 SINAPI	SERRA CIRCULAR DE BANCADA COM MOTOR ELÉTRICO POTÊNCIA DE 5HP, COM COIFA PARA DISCO 10" - CHI DIURNO. AF_08/2015	CHOR - CUSTOS HORÁRIOS DE MÁQUINAS E EQUIPAMENTOS	CHI	0,0560000	30,56	1,71
Composição Auxiliar	88239 SINAPI	AJUDANTE DE CARPINTEIRO COM ENCARGOS COMPLEMENTARES	SEDI - SERVIÇOS DIVERSOS	H	0,7310000	24,45	17,87
Composição Auxiliar	88262 SINAPI	CARPINTEIRO DE FORMAS COM ENCARGOS COMPLEMENTARES	SEDI - SERVIÇOS DIVERSOS	H	1,7180000	29,59	50,83
Composição Auxiliar	91692 SINAPI	SERRA CIRCULAR DE BANCADA COM MOTOR ELÉTRICO POTÊNCIA DE 5HP, COM COIFA PARA DISCO 10" - CHP DIURNO. AF_08/2015	CHOR - CUSTOS HORÁRIOS DE MÁQUINAS E EQUIPAMENTOS	CHP	0,0140000	31,96	0,44
Insumo	00040304 SINAPI	PREGO DE ACO POLIDO COM CABECA DUPLA 17 X 27 (2 1/2 X 11)	Material	KG	0,0150000	25,05	0,37
Insumo	00020247 SINAPI	PREGO DE ACO POLIDO COM CABECA 15 X 15 (1 1/4 X 13)	Material	KG	0,0090000	22,47	0,20
Insumo	00005073 SINAPI	PREGO DE ACO POLIDO COM CABECA 17 X 24 (2 1/4 X 11)	Material	KG	0,0080000	20,68	0,16
Insumo	00004517 SINAPI	SARRAFO *2,5 X 7,5* CM EM PINUS, MISTA OU EQUIVALENTE DA REGIAO - BRUTA	Material	M	0,7220000	4,01	2,89
Insumo	00004491 SINAPI	PONTALETE *7,5 X 7,5* CM EM PINUS, MISTA OU EQUIVALENTE DA REGIAO - BRUTA	Material	M	1,2180000	11,46	13,95
Insumo	00001358 SINAPI	CHAPA/PAINEL DE MADEIRA COMPENSADA RESINADA (MADEIRITE RESINADO ROSA) PARA FORMA DE CONCRETO, DE 2200 X 1100 MM, E = 17 MM	Material	M²	0,3150000	52,39	16,50
Insumo	00002692 SINAPI	DESMOLDANTE PROTETOR PARA FORMAS DE MADEIRA, DE BASE OLEOSA EMULSIONADA EM AGUA	Material	L	0,0095500	8,60	0,08
			MO sem LS =>	23,60	LS =>	26,61	50,21
			Valor do BDI =>	25,37		Valor com BDI =>	130,37
				Quant. =>	80,60	Preço Total =>	10.507,82

<b>1.3.2</b>	<b>Código Banco</b>	<b>Descrição</b>	<b>Tipo</b>	<b>Und</b>	<b>Quant.</b>	<b>Valor Unit</b>	<b>Total</b>
Composição	96543 SINAPI	ARMAÇÃO DE BLOCO, VIGA BALDRAME E SAPATA UTILIZANDO AÇO CA-60 DE 5 MM - MONTAGEM. AF_06/2017	FUES - FUNDAÇÕES E ESTRUTURAS	KG	1,0000000	20,31	20,31
Composição Auxiliar	88238 SINAPI	AJUDANTE DE ARMADOR COM ENCARGOS COMPLEMENTARES	SEDI - SERVIÇOS DIVERSOS	H	0,0970000	24,62	2,38

Composição	88245 SINAPI	ARMADOR COM ENCARGOS COMPLEMENTARES	SEDI - SERVIÇOS DIVERSOS	H	0,2520000	29,81	7,51	
Auxiliar								
Composição	92800 SINAPI	CORTE E DOBRA DE AÇO CA-60, DIÂMETRO DE 5,0 MM. AF_08/2022	FUES - FUNDAÇÕES E ESTRUTURAS	KG	1,0000000	9,59	9,59	
Auxiliar								
Insumo	00043132 SINAPI	ARAME RECOZIDO 16 BWG, D = 1,65 MM (0,016 KG/M) OU 18 BWG, D = 1,25 MM (0,01 KG/M)	Material	KG	0,0250000	23,27	0,58	
Insumo	00039017 SINAPI	ESPACADOR / DISTANCIADOR CIRCULAR COM ENTRADA LATERAL, EM PLASTICO, PARA VERGALHAO *4,2 A 12,5* MM, COBRIMENTO 20 MM	Material	UN	1,1430000	0,22	0,25	
			MO sem LS =>	3,92	LS =>	4,42	MO com LS =>	8,34
			Valor do BDI =>	4,90			Valor com BDI =>	25,21
					Quant. =>	124,00	Preço Total =>	3.126,04

1.3.3	Código Banco	Descrição	Tipo	Und	Quant.	Valor Unit	Total		
Composição	96545 SINAPI	ARMAÇÃO DE BLOCO, VIGA BALDRAME OU SAPATA UTILIZANDO AÇO CA-50 DE 8 MM - MONTAGEM. AF_06/2017	FUES - FUNDAÇÕES E ESTRUTURAS	KG	1,0000000	16,01	16,01		
Composição Auxiliar	92802 SINAPI	CORTE E DOBRA DE AÇO CA-50, DIÂMETRO DE 8,0 MM. AF_08/2022	FUES - FUNDAÇÕES E ESTRUTURAS	KG	1,0000000	9,43	9,43		
Composição Auxiliar	88245 SINAPI	ARMADOR COM ENCARGOS COMPLEMENTARES	SEDI - SERVIÇOS DIVERSOS	H	0,1500000	29,81	4,47		
Composição Auxiliar	88238 SINAPI	AJUDANTE DE ARMADOR COM ENCARGOS COMPLEMENTARES	SEDI - SERVIÇOS DIVERSOS	H	0,0570000	24,62	1,40		
Insumo	00043132 SINAPI	ARAME RECOZIDO 16 BWG, D = 1,65 MM (0,016 KG/M) OU 18 BWG, D = 1,25 MM (0,01 KG/M)	Material	KG	0,0250000	23,27	0,58		
Insumo	00039017 SINAPI	ESPACADOR / DISTANCIADOR CIRCULAR COM ENTRADA LATERAL, EM PLASTICO, PARA VERGALHAO *4,2 A 12,5* MM, COBRIMENTO 20 MM	Material	UN	0,6350000	0,22	0,13		
				MO sem LS =>	2,11	LS =>	2,39	MO com LS =>	4,50
				Valor do BDI =>	3,86			Valor com BDI =>	19,87
						Quant. =>	280,20	Preço Total =>	5.567,57

1.3.4	Código Banco	Descrição	Tipo	Und	Quant.	Valor Unit	Total
Composição	96555 SINAPI	CONCRETAGEM DE BLOCOS DE COROAMENTO E VIGAS BALDRAME, FCK 30 MPA, COM USO DE JERICA LANÇAMENTO, ADENSAMENTO E ACABAMENTO. AF_08/2017	FUES - FUNDAÇÕES E ESTRUTURAS	m³	1,0000000	852,33	852,33
Composição Auxiliar	88309 SINAPI	PEDREIRO COM ENCARGOS COMPLEMENTARES	SEDI - SERVIÇOS DIVERSOS	H	2,4250000	30,01	72,77
Composição Auxiliar	80586 SINAPI	VIBRADOR DE IMERSÃO, DIÂMETRO DE PONTEIRA 45MM, MOTOR ELÉTRICO TRIFÁSICO POTÊNCIA DE 2 CV - CHP DIURNO. AF_08/2015	CHOR - CUSTOS HORÁRIOS DE MÁQUINAS E EQUIPAMENTOS	CHP	0,3400000	1,41	0,47
Composição Auxiliar	88316 SINAPI	SERVENTE COM ENCARGOS COMPLEMENTARES	SEDI - SERVIÇOS DIVERSOS	H	2,8820000	23,84	68,70
Composição Auxiliar	94972 SINAPI	CONCRETO FCK = 30MPA, TRAÇO 1:2,1:2,5 (EM MASSA SECA DE CIMENTO/ AREIA MÉDIA/ BRITA 1) - PREPARO MECÂNICO COM BETONEIRA 600 L. AF_05/2021	FUES - FUNDAÇÕES E ESTRUTURAS	m³	1,1600000	611,88	709,78
Composição Auxiliar	90587 SINAPI	VIBRADOR DE IMERSÃO, DIÂMETRO DE PONTEIRA 45MM, MOTOR ELÉTRICO TRIFÁSICO POTÊNCIA DE 2 CV - CHI DIURNO. AF_08/2015	CHOR - CUSTOS HORÁRIOS DE MÁQUINAS E EQUIPAMENTOS	CHI	1,1010000	0,56	0,61
				MO sem LS =>	73,61	LS =>	83,00
						MO com LS =>	156,61

Valor do BDI => 206,00 Quant. => Valor com BDI => 1.058,33  
6,05 Preço Total => 6.402,89

1.3.5	Código Banco	Descrição	Tipo	Und	Quant.	Valor Unit	Total
Composição	C007 Próprio	ESTACA BROCA DE CONCRETO (0,20 X 0,20) M, ESCAVAÇÃO MANUAL, COM TUBO DE AÇO GALVANIZADO DE 2"	SEDI - SERVIÇOS DIVERSOS	M	1,0000000	193,61	193,61
Composição Auxiliar	94970 SINAPI	CONCRETO FCK = 20MPA, TRAÇO 1:2,7:3 (EM MASSA SECA DE CIMENTO/ AREIA MÉDIA/ BRITA 1) - PREPARO MECÂNICO COM BETONEIRA 600 L AF_05/2021	FUES - FUNDAÇÕES E ESTRUTURAS	m³	0,0440000	562,71	24,75
Composição Auxiliar	88309 SINAPI	PEDREIRO COM ENCARGOS COMPLEMENTARES	SEDI - SERVIÇOS DIVERSOS	H	1,1030000	30,01	33,10
Composição Auxiliar	88316 SINAPI	SERVENTE COM ENCARGOS COMPLEMENTARES	SEDI - SERVIÇOS DIVERSOS	H	1,3300000	23,84	31,70
Insumo	00007696 SINAPI	TUBO AÇO GALVANIZADO COM COSTURA, CLASSE MEDIA, DN 2", E = *3,65* MM, PESO *5,10* KG/M (NBR 5580)	Material	M	1,4000000	74,33	104,06
				MO sem LS =>	21,97	LS =>	24,77
				Valor do BDI =>	46,79	MO com LS =>	46,74
						Valor com BDI =>	240,40
				Quant. =>	60,00	Preço Total =>	14.424,00

1.4	ALVENARIA E FECHAMENTO						193.484,32
1.4.1	Código Banco	Descrição	Tipo	Und	Quant.	Valor Unit	Total
Composição	103325 SINAPI	ALVENARIA DE VEDAÇÃO DE BLOCOS CERÂMICOS FURADOS NA VERTICAL DE 14X19X39 CM (ESPESSURA 14 CM) E ARGAMASSA DE ASSENTAMENTO COM PREPARO MANUAL. AF_12/2021	PARE - PAREDES/PAINELIS	m²	1,0000000	87,89	87,89
Composição Auxiliar	88316 SINAPI	SERVENTE COM ENCARGOS COMPLEMENTARES	SEDI - SERVIÇOS DIVERSOS	H	0,4300000	23,84	10,25
Composição Auxiliar	87369 SINAPI	ARGAMASSA TRAÇO 1:2:8 (EM VOLUME DE CIMENTO, CAL E AREIA MÉDIA ÚMIDA) PARA EMBOÇO/MASSA ÚNICA/ASSENTAMENTO DE ALVENARIA DE VEDAÇÃO, PREPARO MANUAL. AF_08/2019	SEDI - SERVIÇOS DIVERSOS	m³	0,0118000	837,61	9,88
Composição Auxiliar	88309 SINAPI	PEDREIRO COM ENCARGOS COMPLEMENTARES	SEDI - SERVIÇOS DIVERSOS	H	0,8600000	30,01	25,80
Insumo	00034547 SINAPI	TELA DE AÇO SOLDADA GALVANIZADA/ZINCADA PARA ALVENARIA, FIO D = *1,20 A 1,70* MM, MALHA 15 X 15 MM, (C X L) *50 X 12* CM	Material	M	0,4200000	3,10	1,30
Insumo	00037395 SINAPI	PINO DE AÇO COM FURO, HASTE = 27 MM (AÇO DIRETA)	Material	CENTO	0,0100000	41,93	0,41
Insumo	00037593 SINAPI	BLOCO CERAMICO / TIJOLO VAZADO PARA ALVENARIA DE VEDACAO, FUROS NA VERTICAL DE 14 X 19 X 39 CM (L X A X C)	Material	UN	13,6000000	2,96	40,25
				MO sem LS =>	12,80	LS =>	14,44
				Valor do BDI =>	21,24	MO com LS =>	27,24
						Valor com BDI =>	109,13
				Quant. =>	80,00	Preço Total =>	8.730,40



1.4.2	Código Banco	Descrição	Tipo	Und	Quant.	Valor Unit	Total
Composição	102363 SINAPI	ALAMBRADO PARA QUADRA POLIESPORTIVA, ESTRUTURADO POR TUBOS DE ACO GALVANIZADO, (MONTANTES COM DIAMETRO 2", TRAVESSAS E ESCORAS COM DIÂMETRO 1 1/4), COM TELA DE ARAME GALVANIZADO, FIO 12 BWG E MALHA QUADRADA 5X5CM (EXCETO MURETA), AF 03/2021	URBA - URBANIZAÇÃO	m²	1,0000000	178,84	178,84
Composição Auxiliar	88315 SINAPI	SERRALHEIRO COM ENCARGOS COMPLEMENTARES	SEDI - SERVIÇOS DIVERSOS	H	0,9774000	29,81	29,13
Composição Auxiliar	94962 SINAPI	CONCRETO MAGRO PARA LÁSTRO, TRAÇO 1:4,5:4,5 (EM MASSA SECA DE CIMENTO/ AREIA MÉDIA/ BRITA 1) - PREPARO MECÂNICO COM BETONEIRA 400 L AF 05/2021	FUES - FUNDAÇÕES E ESTRUTURAS	m³	0,0045000	479,28	2,15
Composição Auxiliar	88316 SINAPI	SERVENTE COM ENCARGOS COMPLEMENTARES	SEDI - SERVIÇOS DIVERSOS	H	0,9774000	23,84	23,30
Insumo	00007696 SINAPI	TUBO ACO GALVANIZADO COM COSTURA, CLASSE MEDIA, DN 2", E = *3,65* MM, PESO *5,10* KG/M (NBR 5580)	Material	M	0,6105000	74,33	45,37
Insumo	00043130 SINAPI	ARAME GALVANIZADO 12 BWG, D = 2,76 MM (0,048 KG/M) OU 14 BWG, D = 2,11 MM (0,026 KG/M)	Material	KG	0,0797000	23,27	1,85
Insumo	00007698 SINAPI	TUBO ACO GALVANIZADO COM COSTURA, CLASSE MEDIA, DN 1.1/4", E = *3,25* MM, PESO *3,14* KG/M (NBR 5580)	Material	M	0,8701000	44,37	38,60
Insumo	00007158 SINAPI	TELA DE ARAME GALVANIZADA QUADRANGULAR / LOSANGULAR, FIO 2,77 MM (12 BWG), MALHA 5 X 5 CM, H = 2 M	Material	M²	1,0203000	37,63	38,39
Insumo	00011002 SINAPI	ELETRODO REVESTIDO AWS - E6013, DIAMETRO IGUAL A 2,50 MM	Material	KG	0,0025000	21,12	0,05
				MO sem LS =>	17,06	LS =>	19,24
				Valor do BDI =>	43,22	Valor com BDI =>	222,06
				Quant. =>	832,00	Preço Total =>	184.753,92

1.5		REVESTIMENTO					10.097,60
1.5.1	Código Banco	Descrição	Tipo	Und	Quant.	Valor Unit	Total
Composição	87878 SINAPI	CHAPISCO APLICADO EM ALVENARIAS E ESTRUTURAS DE CONCRETO, COM COLHER DE PEDREIRO. ARGAMASSA TRAÇO 1:3 COM PREPARO MANUAL.	REVE - REVESTIMENTO E TRATAMENTO DE SUPERFÍCIES	m²	1,0000000	5,58	5,58
Composição Auxiliar	87377 SINAPI	ARGAMASSA TRAÇO 1:3 (EM VOLUME DE CIMENTO E AREIA GROSSA ÚMIDA) PARA CHAPISCO CONVENCIONAL, PREPARO MANUAL, AF 08/2019	SEDI - SERVIÇOS DIVERSOS	m³	0,0037000	795,43	2,94
Composição Auxiliar	88316 SINAPI	SERVENTE COM ENCARGOS COMPLEMENTARES	SEDI - SERVIÇOS DIVERSOS	H	0,0255000	23,84	0,60
Composição Auxiliar	88309 SINAPI	PEDREIRO COM ENCARGOS COMPLEMENTARES	SEDI - SERVIÇOS DIVERSOS	H	0,0681000	30,01	2,04
				MO sem LS =>	1,16	LS =>	1,32
				Valor do BDI =>	1,34	Valor com BDI =>	2,48
				Quant. =>	160,00	Preço Total =>	6,92
							1.107,20

1.5.2	Código Banco	Descrição	Tipo	Und	Quant.	Valor Unit	Total
-------	--------------	-----------	------	-----	--------	------------	-------

Composição	87530 SINAPI	MASSA ÚNICA, PARA RECEBIMENTO DE PINTURA, EM ARGAMASSA TRAÇO 1:2:8, PREPARO MANUAL, APLICADA MANUALMENTE EM FACES INTERNAS DE PAREDES, ESPESSURA DE 20MM, COM EXECUÇÃO DE TALISCAS. AF_08/2014	REVE - REVESTIMENTO E TRATAMENTO DE SUPERFÍCIES	m²	1,0000000	45,26	45,26		
Composição Auxiliar	87369 SINAPI	ARGAMASSA TRAÇO 1:2:8 (EM VOLUME DE CIMENTO, CAL E AREIA MÉDIA ÚMIDA) PARA EMBOÇO/MASSA ÚNICA/ASSENTAMENTO DE ALVENARIA DE VEDAÇÃO, PREPARO MANUAL. AF_08/2019	SEDI - SERVIÇOS DIVERSOS	m³	0,0304000	837,61	25,46		
Composição Auxiliar	88316 SINAPI	SERVENTE COM ENCARGOS COMPLEMENTARES	SEDI - SERVIÇOS DIVERSOS	H	0,2362000	23,84	5,63		
Composição Auxiliar	88309 SINAPI	PEDREIRO COM ENCARGOS COMPLEMENTARES	SEDI - SERVIÇOS DIVERSOS	H	0,4724000	30,01	14,17		
				MO sem LS =>	8,96	LS =>	10,12	MO com LS =>	19,08
				Valor do BDI =>	10,93			Valor com BDI =>	56,19
				Quant. =>	160,00			Preço Total =>	8.990,40

1.6		PINTURA					57.859,20		
1.6.1	Código Banco	Descrição	Tipo	Und	Quant.	Valor Unit	Total		
Composição	104642 SINAPI	PINTURA LÁTEX ACRÍLICA STANDARD, APLICAÇÃO MANUAL EM PAREDES, DUAS DEMÃOS. AF_04/2023	PINT - PINTURAS	m²	1,0000000	13,16	13,16		
Composição Auxiliar	88316 SINAPI	SERVENTE COM ENCARGOS COMPLEMENTARES	SEDI - SERVIÇOS DIVERSOS	H	0,0544000	23,84	1,29		
Composição Auxiliar	88310 SINAPI	PINTOR COM ENCARGOS COMPLEMENTARES	SEDI - SERVIÇOS DIVERSOS	H	0,1631000	32,97	5,37		
Insumo	00035692 SINAPI	TINTA LATEX ACRILICA STANDARD, COR BRANCA	Material	L	0,2367000	27,48	6,50		
				MÓ sem LS =>	2,13	LS =>	2,41	MÓ com LS =>	4,54
				Valor do BDI =>	3,18			Valor com BDI =>	16,34
					Quant. =>	160,00	Preço Total =>	2.614,40	

1.6.2	Código Banco	Descrição	Tipo	Und	Quant.	Valor Unit	Total		
Composição	100750 SINAPI	PINTURA COM TINTA ALQUÍDICA DE ACABAMENTO (ESMALTE SINTÉTICO FOSCO) APLICADA A ROLO OU PINCEL SOBRE SUPERFÍCIES METÁLICAS (EXCETO PERFIL) EXECUTADO EM OBRA (POR DEMÃO). AF_01/2020	PINT - PINTURAS	m²	1,0000000	26,74	26,74		
Composição Auxiliar	88310 SINAPI	PINTOR COM ENCARGOS COMPLEMENTARES	SEDI - SERVIÇOS DIVERSOS	H	0,6779000	32,97	22,35		
Insumo	00005318 SINAPI	DILUENTE AGUARRAS	Material	L	0,0127000	21,98	0,27		
Insumo	00007288 SINAPI	TINTA ESMALTE SINTETICO PREMIUM FOSCO	Material	L	0,1274000	32,39	4,12		
				MO sem LS =>	7,23	LS =>	8,17	MO com LS =>	15,40
				Valor do BDI =>	6,46			Valor com BDI =>	33,20
				Quant. =>	1.664,00	Preço Total =>	55.244,80		

<b>1.7</b>	<b>EQUIPAMENTOS</b>						<b>5.370,31</b>
------------	---------------------	--	--	--	--	--	-----------------

1.7.1	Código Banco	Descrição	Tipo	Und	Quant.	Valor Unit	Total	
Composição	C005 Próprio	CONJUNTO PARA FUTEBOL DE CAMPO COM PAR DE TRAVES OFICIAIS DE 5,00 X 2,20 M EM TUBO DE ACO GALVANIZADO 4", PINTURA EM PRIMER COM TINTA ESMALTE SINTETICO E REDES DE POLIETILENO FIO 3 MM - FORNECIMENTO E INSTALAÇÃO	SEDI - SERVIÇOS DIVERSOS	UND	1,0000000	4.324,97	4.324,97	
Composição	88309 SINAPI	PEDREIRO COM ENCARGOS COMPLEMENTARES	SEDI - SERVIÇOS DIVERSOS	H	8,7500000	30,01	262,58	
Auxiliar	88316 SINAPI	SERVENTE COM ENCARGOS COMPLEMENTARES	SEDI - SERVIÇOS DIVERSOS	H	2,9167000	23,84	69,53	
Composição	1928 ORSE	Rede oficial p/futebol campo, nylon, fio 3mm, malha 16, dim:7,5x2,5m (cod.2016)	Material	par	1,0000000	346,56	346,56	
Auxiliar	244 ORSE	Traves p/ futebol campo c/ tubo 4" cod.4015	Material	par	1,0000000	3.646,30	3.646,30	
Insumo			MO sem LS =>	110,00	LS =>	124,02	MO com LS =>	234,02
			Valor do BDI =>	1.045,34			Valor com BDI =>	5.370,31
					Quant. =>	1,00	Preço Total =>	5.370,31

2		MEIA QUADRA DE BASQUETE					168.759,29	
2.1		FUNDAÇÃO					5.183,58	
2.1.1	Código Banco	Descrição	Tipo	Und	Quant.	Valor Unit	Total	
Composição	97082 SINAPI	ESCAVAÇÃO MANUAL DE VALA PARA FUNDAÇÃO	FUES - FUNDAÇÕES E ESTRUTURAS	m²	1,0000000	69,23	69,23	
Composição Auxiliar	88316 SINAPI	SERVENTE COM ENCARGOS COMPLEMENTARES	SEDI - SERVIÇOS DIVERSOS	H	2,9040000	23,84	69,23	
			MO sem LS =>	21,15	LS =>	23,86	MO com LS =>	45,01
			Valor do BDI =>	16,73			Valor com BDI =>	85,96
					Quant. =>	10,50	Preço Total =>	902,58

2.1.2	Código Banco	Descrição	Tipo	Und	Quant.	Valor Unit	Total	
Composição	97084 SINAPI	COMPACTAÇÃO MECÂNICA DE SOLO, COM COMPACTADOR DE SOLOS TIPO PLACA VIBRATÓRIA	FUES - FUNDAÇÕES E ESTRUTURAS	m²	1,0000000	0,77	0,77	
Composição	88316 SINAPI	SERVENTE COM ENCARGOS COMPLEMENTARES	SEDI - SERVIÇOS DIVERSOS	H	0,0190000	23,84	0,45	
Auxiliar	88309 SINAPI	PEDREIRO COM ENCARGOS COMPLEMENTARES	SEDI - SERVIÇOS DIVERSOS	H	0,0090000	30,01	0,27	
Composição	91277 SINAPI	PLACA VIBRATÓRIA REVERSÍVEL COM MOTOR 4 TEMPOS A GASOLINA, FORÇA CENTRÍFUGA DE 25 KN (2500 KGF), POTÊNCIA 5,5 CV - CHP DIURNO, AF 08/2015	CHOR - CUSTOS HORÁRIOS DE MÁQUINAS E EQUIPAMENTOS	CHP	0,0050000	10,11	0,05	
Auxiliar								
			MO sem LS =>	0,22	LS =>	0,26	MO com LS =>	0,48
			Valor do BDI =>	0,18			Valor com BDI =>	0,95
					Quant. =>	30,00	Preço Total =>	28,50

2.1.3	Código Banco	Descrição	Tipo	Und	Quant.	Valor Unit	Total
-------	--------------	-----------	------	-----	--------	------------	-------

Composição	95241 SINAPI	LASTRO DE CONCRETO MAGRO, APLICADO EM PISOS, LAJES SOBRE SOLO OU RADIER, ESPESSURA DE 5 CM. AF_07/2016	FUES - FUNDAÇÕES E ESTRUTURAS	m²	1,0000000	42,66	42,66
Composição Auxiliar	88316 SINAPI	SERVENTE COM ENCARGOS COMPLEMENTARES	SEDI - SERVIÇOS DIVERSOS	H	0,0919000	23,84	2,19
Composição Auxiliar	88309 SINAPI	PEDREIRO COM ENCARGOS COMPLEMENTARES	SEDI - SERVIÇOS DIVERSOS	H	0,2541500	30,01	7,62
Composição Auxiliar	94968 SINAPI	CONCRETO MAGRO PARA LASTRO, TRAÇO 1:4,5:4,5 (EM MASSA SECA DE CIMENTO/AREIA MÉDIA/ BRITA 1) - PREPARO MECÂNICO COM BETONEIRA 600 L. AF_05/2021	FUES - FUNDAÇÕES E ESTRUTURAS	m²	0,0690000	476,09	32,85
				MO sem LS =>	5,02	LS =>	5,68
				Valor do BDI =>	10,31	MO com LS =>	10,70
						Valor com BDI =>	52,97
				Quant. =>		18,00	Preço Total => 953,46

2.1.4	Código Banco	Descrição	Tipo	Und	Quant.	Valor Unit	Total
Composição	89470 SINAPI	ALVENARIA DE BLOCOS DE CONCRETO ESTRUTURAL 14X19X39 CM (ESPESSURA 14 CM)	PARE - PAREDES/PAINEIS	m²	1,0000000	110,71	110,71
Composição Auxiliar	88316 SINAPI	SERVENTE COM ENCARGOS COMPLEMENTARES	SEDI - SERVIÇOS DIVERSOS	H	0,6200000	23,84	14,78
Composição Auxiliar	88309 SINAPI	PEDREIRO COM ENCARGOS COMPLEMENTARES	SEDI - SERVIÇOS DIVERSOS	H	0,6200000	30,01	18,60
Composição Auxiliar	88715 SINAPI	ARGAMASSA TRAÇO 1:2:9 (EM VOLUME DE CIMENTO, CAL E AREIA MÉDIA ÚMIDA) PARA EMBOÇO/MASSA ÚNICA/ASSENTAMENTO DE ALVENARIA DE VEDAÇÃO, PREPARO MECÂNICO COM BETONEIRA 400 L. AF_08/2019	SEDI - SERVIÇOS DIVERSOS	m³	0,0168000	659,61	11,08
Insumo	00038597 SINAPI	CANALETA DE CONCRETO ESTRUTURAL 14 X 19 X 39 CM, FBK 4,5 MPA (NBR 6136)	Material	UN	0,9700000	5,55	5,38
Insumo	00038589 SINAPI	MEIO BLOCO DE CONCRETO ESTRUTURAL 14 X 19 X 19 CM, FBK 4,5 MPA (NBR 6136)	Material	UN	1,4600000	2,81	4,10
Insumo	00025070 SINAPI	BLOCO DE CONCRETO ESTRUTURAL 14 X 19 X 39 CM, FBK 4,5 MPA (NBR 6136)	Material	UN	10,2040000	4,92	50,20
Insumo	00038591 SINAPI	BLOCO DE CONCRETO ESTRUTURAL 14 X 19 X 34 CM, FBK 4,5 MPA (NBR 6136)	Material	UN	1,4600000	4,50	6,57
				MO sem LS =>	11,37	LS =>	12,82
				Valor do BDI =>	26,75	MO com LS =>	24,19
						Valor com BDI =>	137,46
				Quant. =>		24,00	Preço Total => 3.299,04

2.2	PAVIMENTAÇÃO						159.062,62
2.2.1	Código Banco	Descrição	Tipo	Und	Quant.	Valor Unit	Total
Composição	100576 SINAPI	REGULARIZAÇÃO E COMPACTAÇÃO DE SUBLEITO DE SOLO PREDOMINANTEMENTE ARGILOSO. AF_11/2019	PAVI - PAVIMENTAÇÃO	m²	1,0000000	2,83	2,83
Composição Auxiliar	5903 SINAPI	CAMINHÃO PIPA 10.000 L TRUCADO, PESO BRUTO TOTAL 23.000 KG, CARGA ÚTIL MÁXIMA 15.935 KG, DISTÂNCIA ENTRE EIXOS 4,8 M, POTÊNCIA 230 CV, INCLUSIVE TANQUE DE AÇO PARA TRANSPORTE DE ÁGUA - CHI DIURNO. AF_06/2014	CHOR - CUSTOS HORÁRIOS DE MÁQUINAS E EQUIPAMENTOS	CHI	0,0075450	76,65	0,57

Composição Auxiliar	5934 SINAPI	MOTONIVELADORA POTÊNCIA BÁSICA LÍQUIDA (PRIMEIRA MARCHA) 125 HP, PESO BRUTO 13032 KG, LARGURA DA LÂMINA DE 3,7 M - CHI DIURNO. AF_06/2014	CHOR - CUSTOS HORÁRIOS DE MÁQUINAS E EQUIPAMENTOS	CHI	0,0083127	101,60	0,84
Composição Auxiliar	88316 SINAPI	SERVENTE COM ENCARGOS COMPLEMENTARES	SEDI - SERVIÇOS DIVERSOS	H	0,0086152	23,84	0,20
Composição Auxiliar	73436 SINAPI	ROLO COMPACTADOR VIBRATÓRIO PÉ DE CARNEIRO PARA SOLOS, POTÊNCIA 80 HP, PESO OPERACIONAL SEM/COM LASTRO 7,4 / 8,8 T, LARGURA DE TRABALHO 1,68 M - CHP DIURNO. AF_02/2016	CHOR - CUSTOS HORÁRIOS DE MÁQUINAS E EQUIPAMENTOS	CHP	0,0025195	166,66	0,41
Composição Auxiliar	93244 SINAPI	ROLO COMPACTADOR VIBRATÓRIO PÉ DE CARNEIRO PARA SOLOS, POTÊNCIA 80 HP, PESO OPERACIONAL SEM/COM LASTRO 7,4 / 8,8 T, LARGURA DE TRABALHO 1,68 M - CHI DIURNO. AF_02/2016	CHOR - CUSTOS HORÁRIOS DE MÁQUINAS E EQUIPAMENTOS	CHI	0,0060957	68,61	0,41
Composição Auxiliar	5901 SINAPI	CAMINHÃO PIPA 10.000 L TRUCADO, PESO BRUTO TOTAL 23.000 KG, CARGA ÚTIL MÁXIMA 15.935 KG, DISTÂNCIA ENTRE EIXOS 4,8 M, POTÊNCIA 230 CV, INCLUSIVE TANQUE DE AÇO PARA TRANSPORTE DE ÁGUA - CHP DIURNO. AF_06/2014	CHOR - CUSTOS HORÁRIOS DE MÁQUINAS E EQUIPAMENTOS	CHP	0,0010702	317,38	0,33
Composição Auxiliar	5932 SINAPI	MOTONIVELADORA POTÊNCIA BÁSICA LÍQUIDA (PRIMEIRA MARCHA) 125 HP, PESO BRUTO 13032 KG, LARGURA DA LÂMINA DE 3,7 M - CHP DIURNO. AF_06/2014	CHOR - CUSTOS HORÁRIOS DE MÁQUINAS E EQUIPAMENTOS	CHP	0,0003025	259,37	0,07
				MO sem LS =>	0,34	LS =>	0,39
				Valor do BDI =>	0,68		MO com LS =>
							Valor com BDI =>
				Quant. =>	221,00	Preço Total =>	775,71

2.2.2	Código Banco	Descrição	Tipo	Und	Quant.	Valor Unit	Total
Composição	95241 SINAPI	LASTRO DE CONCRETO MAGRO, APLICADO EM PISOS, LAJES SOBRE SOLO OU RADIER, ESPESSURA DE 5 CM. AF_07/2016	FUES - FUNDAÇÕES E ESTRUTURAS	m²	1,0000000	42,66	42,66
Composição Auxiliar	88316 SINAPI	SERVENTE COM ENCARGOS COMPLEMENTARES	SEDI - SERVIÇOS DIVERSOS	H	0,0919000	23,84	2,19
Composição Auxiliar	88309 SINAPI	PEDREIRO COM ENCARGOS COMPLEMENTARES	SEDI - SERVIÇOS DIVERSOS	H	0,2541500	30,01	7,62
Composição Auxiliar	94988 SINAPI	CONCRETO MAGRO PARA LASTRO, TRAÇO 1:4,5:4,5 (EM MASSA SECA DE CIMENTO/ AREIA MÉDIA/ BRITA 1) - PREPARO MECÂNICO COM BETONEIRA 900 L. AF_05/2021	FUES - FUNDAÇÕES E ESTRUTURAS	m³	0,0690000	476,09	32,85
				MO sem LS =>	5,02	LS =>	5,68
				Valor do BDI =>	10,31		MO com LS =>
							Valor com BDI =>
				Quant. =>	221,00	Preço Total =>	11.706,37

2.2.3	Código Banco	Descrição	Tipo	Und	Quant.	Valor Unit	Total
Composição	94994 SINAPI	EXECUÇÃO DE PASSEIO (CALÇADA) OU PISO DE CONCRETO COM CONCRETO MOLDADO IN LOCO, FEITO EM OBRA, ACABAMENTO CONVENCIONAL, ESPESSURA 8 CM, ARMADO. AF_08/2022	PISO - PISOS	m²	1,0000000	100,54	100,54
Composição Auxiliar	88309 SINAPI	PEDREIRO COM ENCARGOS COMPLEMENTARES	SEDI - SERVIÇOS DIVERSOS	H	0,1882000	30,01	5,64
Composição Auxiliar	88262 SINAPI	CARPINTEIRO DE FORMAS COM ENCARGOS COMPLEMENTARES	SEDI - SERVIÇOS DIVERSOS	H	0,1301000	29,59	3,84

Composição Auxiliar	88316 SINAPI	SERVENTE COM ENCARGOS COMPLEMENTARES	SEDI - SERVIÇOS DIVERSOS	H	0,3183000	23,84	7,58
Composição Auxiliar	94984 SINAPI	CONCRETO FCK = 20MPA, TRAÇO 1:2,7:3 (EM MASSA SECA DE CIMENTO/ AREIA MÉDIA/ BRITA 1) - PREPARO MECÂNICO COM BETONEIRA 400 L. AF 05/2021	FUES - FUNDAÇÕES E ESTRUTURAS	m³	0,0985000	576,41	56,77
Insumo	00004509 SINAPI	SARRAFO *2,5 X 10* CM EM PINUS, MISTA OU EQUIVALENTE DA REGIAO - BRUTA	Material	M	0,2500000	5,81	1,45
Insumo	00004517 SINAPI	SARRAFO *2,5 X 7,5* CM EM PINUS, MISTA OU EQUIVALENTE DA REGIAO - BRUTA	Material	M	0,2000000	4,01	0,80
Insumo	00002692 SINAPI	DESMOLDANTE PROTETOR PARA FORMAS DE MADEIRA, DE BASE OLEOSA EMULSIONADA EM AGUA	Material	L	0,0017000	8,60	0,01
Insumo	00007156 SINAPI	TELA DE AÇO SOLDADA NERVURADA, CA-60, Q-196, (3,11 KG/M2), DIAMETRO DO FIO = 5,0 MM, LARGURA = 2,45 M, ESPACAMENTO DA MALHA = 10 X 10 CM	Material	M²	1,0816000	22,17	23,97
Insumo	00005068 SINAPI	PREGO DE AÇO POLIDO COM CABECA 17 X 21 (2 X 11)	Material	KG	0,0240000	20,29	0,48
				MO sem LS =>	8,60	LS =>	9,70
				Valor do BDI =>	24,30	MO com LS =>	18,30
						Valor com BDI =>	124,84
				Quant. =>	221,00	Preço Total =>	27.589,64

	Código Banco	Descrição	Tipo	Und	Quant.	Valor Unit	Total
Insumo	COT-012 Próprio	PISO MODULAR EM POLIPROPILENO DE ALTO IMPACTO E RESISTÊNCIA, PROTEÇÃO UV, INCLUINDO DEMARCAÇÃO DA QUADRA COM TINTA À BASE DE PU - FORNECIMENTO E INSTALAÇÃO	Material	UN	1,0000000	101.079,60	101.079,60
				MO sem LS =>	0,00	LS =>	0,00
				Valor do BDI =>		MO com LS =>	0,00
						Valor com BDI =>	118.990,90
				Quant. =>	1,00	Preço Total =>	118.990,90

<b>2.3</b>		<b>EQUIPAMENTOS</b>					<b>4.513,09</b>
<b>2.3.1</b>	<b>Código Banco</b>	<b>Descrição</b>	<b>Tipo</b>	<b>Und</b>	<b>Quant.</b>	<b>Valor Unit</b>	<b>Total</b>
Composição	C006 Próprio	TABELA DE BASQUETE DE COMPENSADO NAVAL, COM AROS, REDES E ESTRUTURA EM TUBO GALVANIZADO - FORNECIMENTO E INSTALAÇÃO.	SEDI - SERVIÇOS DIVERSOS	UND	1,0000000	3.634,61	3.634,61
Composição Auxiliar	97064 SINAPI	MONTAGEM E DESMONTAGEM DE ANDAIME TUBULAR TIPO "TORRE" (EXCLUSIVE ANDAIME E LIMPEZA). AF_03/2024	SEDI - SERVIÇOS DIVERSOS	M	3,0000000	26,20	78,60
Composição Auxiliar	88316 SINAPI	SERVENTE COM ENCARGOS COMPLEMENTARES	SEDI - SERVIÇOS DIVERSOS	H	1,4583500	23,84	34,76
Composição Auxiliar	88309 SINAPI	PEDREIRO COM ENCARGOS COMPLEMENTARES	SEDI - SERVIÇOS DIVERSOS	H	4,3750000	30,01	131,29
Insumo	2522 ORSE	Estrutura/suporte oficial p/tabela de basquete em tubo aço galvanizado d=5", H=3,05m piso/aro, pintura sintética.(cod.4016)	Material	un	1,0000000	1.777,91	1.777,91

Insumo	00010527 SINAPI	LOCACAO DE ANDAIME METALICO TUBULAR DE ENCAIXE, TIPO DE TORRE, CADA PAINEL COM LARGURA DE 1 ATE 1,5 M E ALTURA DE *1,00* M, INCLUINDO DIAGONAL, BARRAS DE LIGACAO, SAPATAS OU RODIZIOS E DEMAIS ITENS NECESSARIOS A MONTAGEM (NAO INCLUI INSTALACAO)	Equipamento	M/MES	0,0194500	20,00	0,38	
Insumo	00025400 SINAPI	PAR DE TABELAS DE BASQUETE EM COMPENSADO NAVAL, OFICIAL, 1800 X 1200 MM, INCLUINDO ARO DE METAL E REDE EM POLIPROPILENO 100% (SEM SUPORTE DE FIXACAO)	Material	UN	0,5000000	3.223,35	1.611,67	
			MO sem LS =>	80,36	LS =>	90,59	MO com LS =>	170,95
			Valor do BDI =>	878,48			Valor com BDI =>	4.513,09
					Quant. =>	1,00	Preço Total =>	4.513,09

3		PARQUINHO INFANTIL						156.610,53
3.1		FUNDAÇÃO						4.319,65
3.1.1	Código Banco	Descrição	Tipo	Und	Quant.	Valor Unit	Total	
Composição	97082 SINAPI	ESCAVAÇÃO MANUAL DE VALA PARA FUNDAÇÃO	FUES - FUNDAÇÕES E ESTRUTURAS	m²	1,0000000	69,23	69,23	
Composição Auxiliar	88316 SINAPI	SERVENTE COM ENCARGOS COMPLEMENTARES	SEDI - SERVIÇOS DIVERSOS	H	2,9040000	23,84	69,23	
			MO sem LS =>	21,15	LS =>	23,86	MO com LS =>	45,01
			Valor do BDI =>	16,73			Valor com BDI =>	85,96
					Quant. =>	8,75	Preço Total =>	752,15

3.1.2	Código Banco	Descrição	Tipo	Und	Quant.	Valor Unit.	Total	
Composição	97084 SINAPI	COMPACTAÇÃO MECÂNICA DE SOLO, COM COMPACTADOR DE SOLOS TIPO PLACA VIBRATÓRIA	FUES - FUNDAÇÕES E ESTRUTURAS	m²	1,0000000	0,77	0,77	
Composição Auxiliar	88316 SINAPI	SERVENTE COM ENCARGOS COMPLEMENTARES	SEDI - SERVIÇOS DIVERSOS	H	0,0190000	23,84	0,45	
Composição Auxiliar	88309 SINAPI	PEDREIRO COM ENCARGOS COMPLEMENTARES	SEDI - SERVIÇOS DIVERSOS	H	0,0090000	30,01	0,27	
Composição Auxiliar	91277 SINAPI	PLACA VIBRATÓRIA REVERSÍVEL COM MOTOR 4 TEMPOS A GASOLINA, FORÇA CENTRÍFUGA DE 25 KN (2500 KGF), POTÊNCIA 5,5 CV - CHP DIURNO. AF_08/2015	CHOR - CUSTOS HORÁRIOS DE MÁQUINAS E EQUIPAMENTOS	CHP	0,0050000	10,11	0,05	
			MO sem LS =>	0,22	LS =>	0,26	MO com LS =>	0,48
			Valor do BDI =>	0,18			Valor com BDI =>	0,95
					Quant. =>	25,00	Preço Total =>	23,75

<b>3.1.3</b>	<b>Código Banco</b>	<b>Descrição</b>	<b>Tipo</b>	<b>Und</b>	<b>Quant.</b>	<b>Valor Unit</b>	<b>Total</b>
Composição	95241 SINAPI	LASTRO DE CONCRETO MAGRO, APLICADO EM PISOS, LAJES SOBRE SOLO OU RADIERES, ESPESSURA DE 5 CM. AF_07/2016	FUES - FUNDAÇÕES E ESTRUTURAS	m²	1,0000000	42,66	42,66
Composição Auxiliar	88316 SINAPI	SERVEnte COM ENCARGOS COMPLEMENTARES	SEDI - SERVIÇOS DIVERSOS	H	0,0818000	23,84	2,19

Composição	88309 SINAPI	PEDREIRO COM ENCARGOS COMPLEMENTARES	SEDI - SERVIÇOS DIVERSOS	H	0,2541500	30,01	7,62	
Auxiliar								
Composição	94968 SINAPI	CONCRETO MAGRO PARA LASTRO, TRAÇO 1:4,5:4,5 (EM MASSA SECA DE CIMENTO/ AREIA MÉDIA/ BRITA 1) - PREPARO MECÂNICO COM BETONEIRA 600 L. AF_05/2021	FUES - FUNDAÇÕES E ESTRUTURAS	m²	0,0690000	476,09	32,85	
Auxiliar								
			MO sem LS =>	5,02	LS =>	5,68	MO com LS =>	10,70
			Valor do BDI =>	10,31			Valor com BDI =>	52,97
					Quant. =>	15,00	Preço Total =>	794,55

3.1.4	Código Banco	Descrição	Tipo	Und	Quant.	Valor Unit	Total	
Composição	89470 SINAPI	ALVENARIA DE BLOCOS DE CONCRETO ESTRUTURAL 14X19X39 CM (ESPESSURA 14 CM)	PARE - PAREDES/PAINEIS	m²	1,0000000	110,71	110,71	
Composição	88316 SINAPI	SERVENTE COM ENCARGOS COMPLEMENTARES	SEDI - SERVIÇOS DIVERSOS	H	0,6200000	23,84	14,78	
Auxiliar								
Composição	88309 SINAPI	PEDREIRO COM ENCARGOS COMPLEMENTARES	SEDI - SERVIÇOS DIVERSOS	H	0,6200000	30,01	18,60	
Auxiliar								
Composição	88715 SINAPI	ARGAMASSA TRAÇO 1:2:9 (EM VOLUME DE CIMENTO, CAL E AREIA MÉDIA ÚMIDA) PARA EMBOÇO/MASSA ÚNICA/ASSENTAMENTO DE ALVENARIA DE VEDAÇÃO; PREPARO MECÂNICO COM BETONEIRA 400 L. AF_08/2019	SEDI - SERVIÇOS DIVERSOS	m³	0,0168000	659,61	11,08	
Auxiliar								
Insumo	00038597 SINAPI	CANALETA DE CONCRETO ESTRUTURAL 14 X 19 X 39 CM, FBK 4,5 MPA (NBR 6136)	Material	UN	0,9700000	5,55	5,38	
Insumo	00038589 SINAPI	MEIO BLOCO DE CONCRETO ESTRUTURAL 14 X 19 X 19 CM, FBK 4,5 MPA (NBR 6136)	Material	UN	1,4600000	2,81	4,10	
Insumo	00025070 SINAPI	BLOCO DE CONCRETO ESTRUTURAL 14 X 19 X 39 CM, FBK 4,5 MPA (NBR 6136)	Material	UN	10,2040000	4,92	50,20	
Insumo	00038591 SINAPI	BLOCO DE CONCRETO ESTRUTURAL 14 X 19 X 34 CM, FBK 4,5 MPA (NBR 6136)	Material	UN	1,4600000	4,50	6,57	
			MO sem LS =>	11,37	LS =>	12,82	MO com LS =>	24,19
			Valor do BDI =>	26,75			Valor com BDI =>	137,46
					Quant. =>	20,00	Preço Total =>	2.749,20

3.2		PAVIMENTAÇÃO					91.605,41
3.2.1	Código Banco	Descrição	Tipo	Und	Quant.	Valor Unit	Total
Composição	100576 SINAPI	REGULARIZAÇÃO E COMPACTAÇÃO DE SUBLEITO DE SOLO PREDOMINANTEMENTE ARGILOSO. AF_11/2019	PAVI - PAVIMENTAÇÃO	m²	1,0000000	2,83	2,83
Composição	5903 SINAPI	CAMINHÃO PIPA 10.000 L TRUCADO, PESO BRUTO TOTAL 23.000 KG, CARGA ÚTIL MÁXIMA 15.935 KG, DISTÂNCIA ENTRE EIXOS 4,8 M, POTÊNCIA 230 CV, INCLUSIVE TANQUE DE AÇO PARA TRANSPORTE DE ÁGUA - CHI DIURNO. AF_06/2014	CHOR - CUSTOS HORÁRIOS DE MÁQUINAS E EQUIPAMENTOS	CHI	0,0075450	76,65	0,57
Auxiliar							
Composição	5934 SINAPI	MOTONIVELADORA POTÊNCIA BÁSICA LÍQUIDA (PRIMEIRA MARCHA) 125 HP, PESO BRUTO 13032 KG, LARGURA DA LÂMINA DE 3,7 M - CHI DIURNO. AF_06/2014	CHOR - CUSTOS HORÁRIOS DE MÁQUINAS E EQUIPAMENTOS	CHI	0,0083127	101,60	0,84
Auxiliar							
Composição	88316 SINAPI	SERVENTE COM ENCARGOS COMPLEMENTARES	SEDI - SERVIÇOS DIVERSOS	H	0,0086152	23,84	0,20
Auxiliar							



Composição Auxiliar	73436 SINAPI	ROLO COMPACTADOR VIBRATÓRIO PÉ DE CARNEIRO PARA SOLOS, POTÊNCIA 80 HP, PESO OPERACIONAL SEM/COM LASTRO 7,4 / 8,8 T, LARGURA DE TRABALHO 1,68 M - CHP DIURNO. AF_02/2016	CHOR - CUSTOS HORÁRIOS DE MÁQUINAS E EQUIPAMENTOS	CHP	0,0025195	166,66	0,41
Composição Auxiliar	93244 SINAPI	ROLO COMPACTADOR VIBRATÓRIO PÉ DE CARNEIRO PARA SOLOS, POTÊNCIA 80 HP, PESO OPERACIONAL SEM/COM LASTRO 7,4 / 8,8 T, LARGURA DE TRABALHO 1,68 M - CHI DIURNO. AF_02/2016	CHOR - CUSTOS HORÁRIOS DE MÁQUINAS E EQUIPAMENTOS	CHI	0,0060957	68,61	0,41
Composição Auxiliar	5801 SINAPI	CAMINHÃO PIPA 10.000 L TRUCADO, PESO BRUTO TOTAL 23.000 KG, CARGA ÚTIL MÁXIMA 15.935 KG, DISTÂNCIA ENTRE EIXOS 4,8 M, POTÊNCIA 230 CV, INCLUSIVE TANQUE DE AÇO PARA TRANSPORTE DE ÁGUA - CHP DIURNO. AF_06/2014	CHOR - CUSTOS HORÁRIOS DE MÁQUINAS E EQUIPAMENTOS	CHP	0,0010702	317,38	0,33
Composição Auxiliar	5932 SINAPI	MOTONIVELADORA POTÊNCIA BÁSICA LÍQUIDA (PRIMEIRA MARCHA) 125 HP, PESO BRUTO 13032 KG, LARGURA DA LÂMINA DE 3,7 M - CHP DIURNO. AF_06/2014	CHOR - CUSTOS HORÁRIOS DE MÁQUINAS E EQUIPAMENTOS	CHP	0,0003025	259,37	0,07
				MO sem LS =>	0,34	LS =>	0,39
				Valor do BDI =>	0,68		MO com LS =>
							Valor com BDI =>
				Quant. =>		142,85	Preço Total =>
							501,40

3.2.2	Código Banco	Descrição	Tipo	Und	Quant.	Valor Unit	Total
Composição	95241 SINAPI	LASTRO DE CONCRETO MAGRO, APLICADO EM PISOS, LAJES SOBRE SOLO OU RADIER, ESPESSURA DE 5 CM. AF_07/2016	FUES - FUNDAÇÕES E ESTRUTURAS	m²	1,0000000	42,66	42,66
Composição Auxiliar	88316 SINAPI	SERVENTE COM ENCARGOS COMPLEMENTARES	SEDI - SERVIÇOS DIVERSOS	H	0,0918000	23,84	2,19
Composição Auxiliar	88309 SINAPI	PEDREIRO COM ENCARGOS COMPLEMENTARES	SEDI - SERVIÇOS DIVERSOS	H	0,2541500	30,01	7,62
Composição Auxiliar	94868 SINAPI	CONCRETO MAGRO PARA LASTRO, TRAÇO 1:4,5:4,5 (EM MASSA SECA DE CIMENTO/ AREIA MÉDIA/ BRITA 1) - PREPARO MECÂNICO COM BETONEIRA 600 L. AF_05/2021	FUES - FUNDAÇÕES E ESTRUTURAS	m³	0,0690000	476,09	32,85
				MO sem LS =>	5,02	LS =>	5,68
				Valor do BDI =>	10,31		MO com LS =>
							Valor com BDI =>
				Quant. =>		142,85	Preço Total =>
							7.566,76

3.2.3	Código Banco	Descrição	Tipo	Und	Quant.	Valor Unit	Total
Composição	87702 SINAPI	CONTRAPISO EM ARGAMASSA TRAÇO 1:4 (CIMENTO E AREIA), PREPARO MANUAL, APLICADO EM ÁREAS SECAS SOBRE LAJE, NÃO ADERIDO, ACABAMENTO NÃO REFORÇADO, ESPESSURA 6CM. AF_07/2021	PISO - PISOS	m²	1,0000000	71,20	71,20
Composição Auxiliar	87373 SINAPI	ARGAMASSA TRAÇO 1:4 (EM VOLUME DE CIMENTO E AREIA MÉDIA ÚMIDA) PARA CONTRAPISO, PREPARO MANUAL. AF_08/2019	SEDI - SERVIÇOS DIVERSOS	m³	0,0661000	887,83	58,68
Composição Auxiliar	88309 SINAPI	PEDREIRO COM ENCARGOS COMPLEMENTARES	SEDI - SERVIÇOS DIVERSOS	H	0,2990000	30,01	8,97
Composição Auxiliar	88316 SINAPI	SERVENTE COM ENCARGOS COMPLEMENTARES	SEDI - SERVIÇOS DIVERSOS	H	0,1490000	23,84	3,55
				MO sem LS =>	9,42	LS =>	10,62
				Valor do BDI =>	17,20		MO com LS =>
							Valor com BDI =>
							20,04
							88,40

Quant. => 142,85 Preço Total => 12.627,94

3.2.4	Código Banco	Descrição	Tipo	Und	Quant.	Valor Unit	Total
Composição	101735 SINAPI	PISO DE BORRACHA ESPORTIVO, ESPESSURA 15MM, ASSENTADO COM ARGAMASSA. AF_09/2020	PISO - PISOS	m²	1,0000000	399,77	399,77
Composição Auxiliar	88316 SINAPI	SERVENTE COM ENCARGOS COMPLEMENTARES	SEDI - SERVIÇOS DIVERSOS	H	0,3140000	23,84	7,48
Composição Auxiliar	88309 SINAPI	PEDREIRO COM ENCARGOS COMPLEMENTARES	SEDI - SERVIÇOS DIVERSOS	H	0,7535000	30,01	22,61
Insumo	00000370 SINAPI	AREIA MEDIA - POSTO JAZIDA/FORNECEDOR (RETIRADO NA JAZIDA, SEM TRANSPORTE)	Material	M³	0,0016000	160,00	0,25
Insumo	00001379 SINAPI	CIMENTO PORTLAND COMPOSTO CP II-32	Material	KG	5,9300000	0,90	5,33
Insumo	00004794 SINAPI	PISO DE BORRACHA ESPORTIVO EM PLACAS 50 X 50 CM, E = 15 MM, PARA ARGAMASSA, PRETO	Material	M²	1,0600000	339,07	359,41
Insumo	00044396 SINAPI	COLA BRANCA BASE PVA	Material	KG	0,1750000	26,83	4,69
				MO sem LS =>	9,92	LS =>	11,20
				Valor do BDI =>	96,62	MO com LS =>	21,12
						Valor com BDI =>	496,39
				Quant. =>	142,85	Preço Total =>	70.909,31

3.3		EQUIPAMENTOS					60.685,47
Insumo	Código Banco	Descrição	Tipo	Und	Quant.	Valor Unit	Total
	COT-001 Próprio	PAREDE ESCALADA (2,00 X 1,80)M EM MADEIRA PINUS OU EUCALIPTO TRATADO, COM ACABAMENTO EM VERNIZ FOSCO, REF. MODELO M111 DA LÚDICO PARQUES OU SIMILAR - FORNECIMENTO E MONTAGEM	Equipamento	un	1,0000000	5.847,54	5.847,54
				MO sem LS =>	0,00	LS =>	0,00
				Valor do BDI =>		MO com LS =>	0,00
						Valor com BDI =>	6.883,72
				Quant. =>	2,00	Preço Total =>	13.767,44

Insumo	Código Banco	Descrição	Tipo	Und	Quant.	Valor Unit	Total
	COT-002 Próprio	GANGORRA DUPLA (3,00 X 2,50)M EM MADEIRA PINUS OU EUCALIPTO TRATADO, COM ACABAMENTO EM VERNIZ FOSCO, REF. MODELO M128 DA LÚDICO PARQUES OU SIMILAR - FORNECIMENTO E MONTAGEM	Equipamento	un	1,0000000	3.693,19	3.693,19
				MO sem LS =>	0,00	LS =>	0,00
				Valor do BDI =>		MO com LS =>	0,00
						Valor com BDI =>	4.347,62
				Quant. =>	1,00	Preço Total =>	4.347,62

	Código Banco	Descrição	Tipo	Und	Quant.	Valor Unit	Total
--	--------------	-----------	------	-----	--------	------------	-------

Insumo	COT-003 Próprio	BRINQUEDO (4,00 X 5,00)M EM MADEIRA PINUS OU EUCALIPTO TRATADO, Equipamento COM ACABAMENTO EM VERNIZ FOSCO, CONTENDO 1 CASINHA, 1 RAMPA DE ACESSO, 1 ESCORREGADOR, 1 ESCADA DE MARINHEIRO E 2 BALANÇOS, REF. MODELO M220 DA LÚDICO PARQUES OU SIMILAR	UN	1,00000000	24.621,24	24.621,24	
		MO sem LS =>	0,00	LS =>	0,00	MO com LS =>	0,00
		Valor do BDI =>				Valor com BDI =>	28.984,12
				Quant. =>	1,00	Preço Total =>	28.984,12

Insumo	Código Banco	Descrição	Tipo	Und	Quant.	Valor Unit	Total
	COT-006 Próprio	BALANÇO DUPLO (1,50 X 3,00)M EM MADEIRA PINUS OU EUCALIPTO TRATADO, COM ACABAMENTO EM VERNIZ FOSCO, REF. MODELO M117 DA LÚDICO PARQUES OU SIMILAR - FORNECIMENTO E MONTAGEM	Equipamento	un	1,00000000	2.769,89	2.769,89
		MO sem LS =>	0,00	LS =>	0,00	MO com LS =>	0,00
		Valor do BDI =>		Quant. =>	1,00	Valor com BDI =>	3.260,71
						Preço Total =>	3.260,71

Insumo	Código Banco	Descrição	Tipo	Und	Quant.	Valor Unit	Total
	COT-004 Próprio	BANCO FIXO (0,70 X 1,50)M EM MADEIRA PINUS OU EUCALIPTO TRATADO, COM ACABAMENTO EM VERNIZ FOSCO, REF. MODELO M312 DA LÚDICO PARQUES OU SIMILAR - FORNECIMENTO E MONTAGEM	Equipamento	un	1,00000000	1.461,89	1.461,89
		MO sem LS =>	0,00	LS =>	0,00	MO com LS =>	0,00
		Valor do BDI =>		Quant. =>	6,00	Valor com BDI =>	1.720,93
						Preço Total =>	10.325,58

4		PISTA DE CAMINHADA					164.995,98
4.1		PAVIMENTAÇÃO					116.750,12
4.1.1	Código Banco	Descrição	Tipo	Und	Quant.	Valor Unit	Total
Composição	100576 SINAPI	REGULARIZAÇÃO E COMPACTAÇÃO DE SUBLEITO DE SOLO PREDOMINANTEMENTE ARGILOSO. AF_11/2019	PAVI - PAVIMENTAÇÃO	m²	1,00000000	2,83	2,83
Composição Auxiliar	5903 SINAPI	CAMINHÃO PIPA 10.000 L TRUCADO, PESO BRUTO TOTAL 23.000 KG, CARGA ÚTIL MÁXIMA 15.935 KG, DISTÂNCIA ENTRE EIXOS 4,8 M, POTÊNCIA 230 CV, INCLUSIVE TANQUE DE AÇO PARA TRANSPORTE DE ÁGUA - CHI DIURNO. AF_08/2014	CHOR - CUSTOS HORÁRIOS DE MÁQUINAS E EQUIPAMENTOS	CHI	0,0075450	76,65	0,57
Composição Auxiliar	5934 SINAPI	MOTONIVELADORA POTÊNCIA BÁSICA LÍQUIDA (PRIMEIRA MARCHA) 125 HP, PESO BRUTO 13032 KG, LARGURA DA LÂMINA DE 3,7 M - CHI DIURNO. AF_06/2014	CHOR - CUSTOS HORÁRIOS DE MÁQUINAS E EQUIPAMENTOS	CHI	0,0083127	101,60	0,84
Composição Auxiliar	88316 SINAPI	SERVENTE COM ENCARGOS COMPLEMENTARES	SEDI - SERVIÇOS DIVERSOS	H	0,0086152	23,84	0,20

Composição Auxiliar	73436 SINAPI	ROLO COMPACTADOR VIBRATÓRIO PÉ DE CARNEIRO PARA SOLOS, POTÊNCIA 80 HP, PESO OPERACIONAL SEM/COM LASTRO 7,4 / 8,8 T, LARGURA DE TRABALHO 1,68 M - CHP DIURNO. AF_02/2016	CHOR - CUSTOS HORÁRIOS DE MÁQUINAS E EQUIPAMENTOS	CHP	0,0025195	166,66	0,41
Composição Auxiliar	93244 SINAPI	ROLO COMPACTADOR VIBRATÓRIO PÉ DE CARNEIRO PARA SOLOS, POTÊNCIA 80 HP, PESO OPERACIONAL SEM/COM LASTRO 7,4 / 8,8 T, LARGURA DE TRABALHO 1,68 M - CHI DIURNO. AF_02/2016	CHOR - CUSTOS HORÁRIOS DE MÁQUINAS E EQUIPAMENTOS	CHI	0,0060957	68,61	0,41
Composição Auxiliar	5901 SINAPI	CAMINHÃO PIPA 10.000 L TRUCADO, PESO BRUTO TOTAL 23.000 KG, CARGA ÚTIL MÁXIMA 15.935 KG, DISTÂNCIA ENTRE EIXOS 4,8 M, POTÊNCIA 230 CV, INCLUSIVE TANQUE DE AÇO PARA TRANSPORTE DE ÁGUA - CHP DIURNO. AF_06/2014	CHOR - CUSTOS HORÁRIOS DE MÁQUINAS E EQUIPAMENTOS	CHP	0,0010702	317,38	0,33
Composição Auxiliar	5932 SINAPI	MOTONIVELADORA POTÊNCIA BÁSICA LÍQUIDA (PRIMEIRA MARCHA) 125 HP, PESO BRUTO 13032 KG, LARGURA DA LÂMINA DE 3,7 M - CHP DIURNO. AF_06/2014	CHOR - CUSTOS HORÁRIOS DE MÁQUINAS E EQUIPAMENTOS	CHP	0,0003025	259,37	0,07
				MO sem LS =>	0,34	LS =>	0,39
				Valor do BDI =>	0,68	MO com LS =>	0,73
						Valor com BDI =>	3,51
				Quant. =>	643,89	Preço Total =>	2.260,05

4.1.2	Código Banco	Descrição	Tipo	Und	Quant.	Valor Unit	Total
Composição	95241 SINAPI	LASTRO DE CONCRETO MAGRO, APLICADO EM PISOS, LAJES SOBRE SOLO OU RADIER, ESPESSURA DE 5 CM. AF_07/2016	FUES - FUNDAÇÕES E ESTRUTURAS	m²	1,0000000	42,66	42,66
Composição Auxiliar	88316 SINAPI	SERVENTE COM ENCARGOS COMPLEMENTARES	SEDI - SERVIÇOS DIVERSOS	H	0,0919000	23,84	2,19
Composição Auxiliar	88309 SINAPI	PEDREIRO COM ENCARGOS COMPLEMENTARES	SEDI - SERVIÇOS DIVERSOS	H	0,2541500	30,01	7,62
Composição Auxiliar	94868 SINAPI	CONCRETO MAGRO PARA LASTRO, TRAÇO 1:4,5:4,5 (EM MASSA SECA DE CIMENTO/ AREIA MÉDIA/ BRITA 1) - PREPARO MECÂNICO COM BETONEIRA 600 L. AF_05/2021	FUES - FUNDAÇÕES E ESTRUTURAS	m³	0,0690000	476,09	32,85
				MO sem LS =>	5,02	LS =>	5,68
				Valor do BDI =>	10,31	MO com LS =>	10,70
						Valor com BDI =>	52,97
				Quant. =>	643,89	Preço Total =>	34.106,85

4.1.3	Código Banco	Descrição	Tipo	Und	Quant.	Valor Unit	Total
Composição	94994 SINAPI	EXECUÇÃO DE PASSEIO (CALÇADA) OU PISO DE CONCRETO COM CONCRETO MOLDADO IN LOCO, FEITO EM OBRA, ACABAMENTO CONVENCIONAL, ESPESSURA 8 CM, ARMADO. AF_08/2022	PISO - PISOS	m²	1,0000000	100,54	100,54
Composição Auxiliar	88309 SINAPI	PEDREIRO COM ENCARGOS COMPLEMENTARES	SEDI - SERVIÇOS DIVERSOS	H	0,1882000	30,01	5,64
Composição Auxiliar	88262 SINAPI	CARPINTEIRO DE FORMAS COM ENCARGOS COMPLEMENTARES	SEDI - SERVIÇOS DIVERSOS	H	0,1301000	29,59	3,84
Composição Auxiliar	88316 SINAPI	SERVENTE COM ENCARGOS COMPLEMENTARES	SEDI - SERVIÇOS DIVERSOS	H	0,3183000	23,84	7,58
Composição Auxiliar	94864 SINAPI	CONCRETO FCK = 20MPa, TRAÇO 1:2,7:3 (EM MASSA SECA DE CIMENTO/ AREIA MÉDIA/ BRITA 1) - PREPARO MECÂNICO COM BETONEIRA 400 L. AF_05/2021	FUES - FUNDAÇÕES E ESTRUTURAS	m³	0,0985000	576,41	56,77

Insumo	00004509	SINAPI	SARRAFO *2,5 X 10* CM EM PINUS, MISTA OU EQUIVALENTE DA REGIAO - BRUTA	Material	M	0,2500000	5,81	1,45		
Insumo	00004517	SINAPI	SARRAFO *2,5 X 7,5* CM EM PINUS, MISTA OU EQUIVALENTE DA REGIAO - BRUTA	Material	M	0,2000000	4,01	0,80		
Insumo	00002692	SINAPI	DESMOLDANTE PROTETOR PARA FORMAS DE MADEIRA, DE BASE OLEOSA EMULSIONADA EM AGUA	Material	L	0,0017000	8,60	0,01		
Insumo	00007156	SINAPI	TELA DE ACO SOLDADA NERVURADA, CA-60, Q-196, (3,11 KG/M2), DIAMETRO DO FIO = 5,0 MM, LARGURA = 2,45 M, ESPACAMENTO DA MALHA = 10 X 10 CM	Material	M²	1,0816000	22,17	23,97		
Insumo	00005068	SINAPI	PREGO DE ACO POLIDO COM CABECA 17 X 21 (2 X 11)	Material	KG	0,0240000	20,29	0,48		
					MO sem LS =>	8,60	LS =>	9,70	MO com LS =>	18,30
					Valor do BDI =>	24,30			Valor com BDI =>	124,84
							Quant. =>	643,89	Preço Total =>	80.383,22

4.2		PINTURA						48.245,86	
4.2.1	Código	Banco	Descrição	Tipo	Und	Quant.	Valor Unit	Total	
Composição	102494	SINAPI	PINTURA DE PISO COM TINTA EPÓXI, APLICAÇÃO MANUAL, 2 DEMÃOS, INCLUSO PRIMER EPÓXI. AF_05/2021	PINT - PINTURAS	m²	1,0000000	56,35	56,35	
Composição Auxiliar	88310	SINAPI	PINTOR COM ENCARGOS COMPLEMENTARES	SEDI - SERVIÇOS DIVERSOS	H	0,2750000	32,87	9,06	
Composição Auxiliar	88316	SINAPI	SERVENTE COM ENCARGOS COMPLEMENTARES	SEDI - SERVIÇOS DIVERSOS	H	0,1150000	23,84	2,74	
Insumo	00044072	SINAPI	PRIMER EPOXI / EPOXIDICO	Material	L	0,2016000	99,25	20,00	
Insumo	00012815	SINAPI	FITA CREPE ROLO DE *25* MM X 50 M	Material	UN	0,0100000	13,94	0,13	
Insumo	00005330	SINAPI	DILUENTE EPOXI	Material	L	0,0640000	50,10	3,20	
Insumo	00007304	SINAPI	TINTA EPOXI BASE AGUA PREMIUM, BRANCA	Material	L	0,3220000	65,91	21,22	
				MO sem LS =>	3,77	LS =>	4,26	MO com LS =>	8,03
				Valor do BDI =>	13,61			Valor com BDI =>	69,96
						Quant. =>	643,89	Preço Total =>	45.046,54

<b>4.2.2</b>	<b>Código</b>	<b>Banco</b>	<b>Descrição</b>	<b>Tipo</b>	<b>Und</b>	<b>Quant.</b>	<b>Valor Unit</b>	<b>Total</b>
Composição	102506	SINAPI	PINTURA DE DEMARCAÇÃO DE FAIXA COM TINTA EPÓXI, E = 5 CM, APLICAÇÃO MANUAL	PINT - PINTURAS	M	1,0000000	12,00	12,00
Composição	88310	SINAPI	PINTOR COM ENCARGOS COMPLEMENTARES	SEDI - SERVIÇOS DIVERSOS	H	0,2390000	32,97	7,87
Auxiliar	88316	SINAPI	SERVENTE COM ENCARGOS COMPLEMENTARES	SEDI - SERVIÇOS DIVERSOS	H	0,1000000	23,84	2,38
Composição								
Auxiliar								
Insumo	00007304	SINAPI	TINTA EPOXI BASE AGUA PREMIUM, BRANCA	Material	L	0,0160000	65,91	1,05
Insumo	00005330	SINAPI	DILUENTE EPOXI	Material	L	0,0030000	50,10	0,15
Insumo	00012815	SINAPI	FITA CREPE ROLO DE *25* MM X 50 M	Material	UN	0,0400000	13,94	0,55

MO sem LS =>	3,28	LS =>	3,70	MO com LS =>	6,98
Valor do BDI =>	2,90			Valor com BDI =>	14,90
		Quant. =>	214,72	Preço Total =>	3.199,32

5		IMPLANTAÇÃO GERAL					263.354,11
5.1		PAVIMENTAÇÃO					36.205,78

5.1.1	Código Banco	Descrição	Tipo	Und	Quant.	Valor Unit	Total	
Composição	100576 SINAPI	REGULARIZAÇÃO E COMPACTAÇÃO DE SUBLEITO DE SOLO PREDOMINANTEMENTE ARGILOSO. AF_11/2019	PAVI - PAVIMENTAÇÃO	m²	1,0000000	2,83	2,83	
Composição Auxiliar	5903 SINAPI	CAMINHÃO PIPA 10.000 L TRUCADO, PESO BRUTO TOTAL 23.000 KG, CARGA ÚTIL MÁXIMA 15.935 KG, DISTÂNCIA ENTRE EIXOS 4,8 M, POTÊNCIA 230 CV, INCLUSIVE TANQUE DE AÇO PARA TRANSPORTE DE ÁGUA - CHI DIURNO. AF_06/2014	CHOR - CUSTOS HORÁRIOS DE MÁQUINAS E EQUIPAMENTOS	CHI	0,0075450	76,65	0,57	
Composição Auxiliar	5934 SINAPI	MOTONIVELADORA POTÊNCIA BÁSICA LÍQUIDA (PRIMEIRA MARCHA) 125 HP, PESO BRUTO 13032 KG, LARGURA DA LÂMINA DE 3,7 M - CHI DIURNO. AF_06/2014	CHOR - CUSTOS HORÁRIOS DE MÁQUINAS E EQUIPAMENTOS	CHI	0,0083127	101,60	0,84	
Composição Auxiliar	88316 SINAPI	SERVENTE COM ENCARGOS COMPLEMENTARES	SEDI - SERVIÇOS DIVERSOS	H	0,0086152	23,84	0,20	
Composição Auxiliar	73436 SINAPI	ROLO COMPACTADOR VIBRATÓRIO PÉ DE CARNEIRO PARA SOLOS, POTÊNCIA 80 HP, PESO OPERACIONAL SEM/COM LASTRO 7,4 / 8,8 T, LARGURA DE TRABALHO 1,68 M - CHP DIURNO. AF_02/2016	CHOR - CUSTOS HORÁRIOS DE MÁQUINAS E EQUIPAMENTOS	CHP	0,0025195	186,66	0,41	
Composição Auxiliar	93244 SINAPI	ROLO COMPACTADOR VIBRATÓRIO PÉ DE CARNEIRO PARA SOLOS, POTÊNCIA 80 HP, PESO OPERACIONAL SEM/COM LASTRO 7,4 / 8,8 T, LARGURA DE TRABALHO 1,68 M - CHI DIURNO. AF_02/2016	CHOR - CUSTOS HORÁRIOS DE MÁQUINAS E EQUIPAMENTOS	CHI	0,0060957	68,61	0,41	
Composição Auxiliar	5901 SINAPI	CAMINHÃO PIPA 10.000 L TRUCADO, PESO BRUTO TOTAL 23.000 KG, CARGA ÚTIL MÁXIMA 15.935 KG, DISTÂNCIA ENTRE EIXOS 4,8 M, POTÊNCIA 230 CV, INCLUSIVE TANQUE DE AÇO PARA TRANSPORTE DE ÁGUA - CHP DIURNO. AF_06/2014	CHOR - CUSTOS HORÁRIOS DE MÁQUINAS E EQUIPAMENTOS	CHP	0,0010702	317,38	0,33	
Composição Auxiliar	5932 SINAPI	MOTONIVELADORA POTÊNCIA BÁSICA LÍQUIDA (PRIMEIRA MARCHA) 125 HP, PESO BRUTO 13032 KG, LARGURA DA LÂMINA DE 3,7 M - CHP DIURNO. AF_06/2014	CHOR - CUSTOS HORÁRIOS DE MÁQUINAS E EQUIPAMENTOS	CHP	0,0003025	259,37	0,07	
			MO sem LS =>	0,34	LS =>	0,39	0,73	
			Valor do BDI =>	0,68		MO com LS =>	3,51	
					Quant. =>	139,86	Preço Total =>	490,90

5.1.2	Código Banco	Descrição	Tipo	Und	Quant.	Valor Unit	Total
Composição	95241 SINAPI	LASTRO DE CONCRETO MAGRO, APLICADO EM PISOS, LAJES SOBRE SOLO OU RADIER, ESPESSURA DE 5 CM. AF_07/2016	FUES - FUNDAÇÕES E ESTRUTURAS	m²	1,0000000	42,66	42,66
Composição Auxiliar	88316 SINAPI	SERVENTE COM ENCARGOS COMPLEMENTARES	SEDI - SERVIÇOS DIVERSOS	H	0,0919000	23,84	2,19

Composição	88309 SINAPI	PEDREIRO COM ENCARGOS COMPLEMENTARES	SEDI - SERVIÇOS DIVERSOS	H	0,2541500	30,01	7,62
Auxiliar							
Composição	94968 SINAPI	CONCRETO MAGRO PARA LASTRO, TRAÇO 1:4,5:4,5 (EM MASSA SECA DE CIMENTO/ AREIA MÉDIA/ BRITA 1) - PREPARO MECÂNICO COM BETONEIRA 600 L. AF 05/2021	FUES - FUNDAÇÕES E ESTRUTURAS	m³	0,0690000	476,09	32,85
Auxiliar							
			MO sem LS =>	5,02	LS =>	5,68	MO com LS => 10,70
			Valor do BDI =>	10,31			Valor com BDI => 52,97
					Quant. =>	139,86	Preço Total => 7.408,38

5.1.3	Código Banco	Descrição	Tipo	Und	Quant.	Valor Unit	Total
Composição	C008 Próprio	EXECUÇÃO DE PASSEIO (CALÇADA) OU PISO DE CONCRETO COM CONCRETO MOLDADO IN LOCO, FEITO EM OBRA, ACABAMENTO CONVENCIONAL, ESPESSURA 6 CM	SEDI - SERVIÇOS DIVERSOS	m²	1,0000000	58,06	58,06
Composição	88309 SINAPI	PEDREIRO COM ENCARGOS COMPLEMENTARES	SEDI - SERVIÇOS DIVERSOS	H	0,1483000	30,01	4,45
Auxiliar							
Composição	94964 SINAPI	CONCRETO FCK = 20MPa, TRAÇO 1:2,7:3 (EM MASSA SECA DE CIMENTO/ AREIA MÉDIA/ BRITA 1) - PREPARO MECÂNICO COM BETONEIRA 400 L. AF 05/2021	FUES - FUNDAÇÕES E ESTRUTURAS	m³	0,0738000	576,41	42,59
Auxiliar							
Composição	88262 SINAPI	CARPINTEIRO DE FORMAS COM ENCARGOS COMPLEMENTARES	SEDI - SERVIÇOS DIVERSOS	H	0,0976000	29,59	2,88
Auxiliar							
Composição	88316 SINAPI	SERVEANTE COM ENCARGOS COMPLEMENTARES	SEDI - SERVIÇOS DIVERSOS	H	0,2459000	23,84	5,86
Auxiliar							
Insumo	00004517 SINAPI	SARRAFO *2,5 X 7,5* CM EM PINUS, MISTA OU EQUIVALENTE DA REGIAO - BRUTA	Material	M	0,4500000	4,01	1,80
Insumo	00005068 SINAPI	PREGO DE ACO POLIDO COM CABECA 17 X 21 (2 X 11)	Material	KG	0,0240000	20,29	0,48
			MO sem LS =>	6,57	LS =>	7,42	MO com LS => 13,99
			Valor do BDI =>	14,03			Valor com BDI => 72,09
					Quant. =>	139,86	Preço Total => 10.082,50

5.1.4	Código Banco	Descrição	Tipo	Und	Quant.	Valor Unit	Total
Composição	94279 SINAPI	ASSENTAMENTO DE GUIA (MEIO-FIO) EM TRECHO RETO, CONFECCIONADA EM CONCRETO PRÉ-FABRICADO, DIMENSÕES 39X6,5X6,5X19 CM (COMPRIMENTO X BASE INFERIOR X BASE SUPERIOR X ALTURA), PARA DELIMITAÇÃO DE JARDINS, PRAÇAS OU PASSEIOS. AF 05/2016	DROP - DRENAGEM/OBRAS DE CONTENÇÃO / POÇOS DE VISITA E CAIXAS	M	1,0000000	52,67	52,67
Composição	88309 SINAPI	PEDREIRO COM ENCARGOS COMPLEMENTARES	SEDI - SERVIÇOS DIVERSOS	H	0,1914000	30,01	5,74
Auxiliar							
Composição	88629 SINAPI	ARGAMASSA TRAÇO 1:3 (EM VOLUME DE CIMENTO E AREIA MÉDIA ÚMIDA), PREPARO MANUAL. AF 08/2019	SEDI - SERVIÇOS DIVERSOS	m³	0,0014000	810,16	1,13
Auxiliar							
Composição	88316 SINAPI	SERVEANTE COM ENCARGOS COMPLEMENTARES	SEDI - SERVIÇOS DIVERSOS	H	0,1914000	23,84	4,56
Auxiliar							
Insumo	00000370 SINAPI	AREIA MEDIA - POSTO JAZIDA/FORNECEDOR (RETIRADO NA JAZIDA, SEM TRANSPORTE)	Material	M³	0,0066000	160,00	1,05
Insumo	00041680 SINAPI	MEIO-FIO OU GUIA DE CONCRETO PRE-MOLDADO, COMP *39* CM, *19 X 6,5/6,5* CM (H X L1/L2)	Material	UN	2,5769000	15,60	40,19
			MO sem LS =>	3,41	LS =>	3,86	MO com LS => 7,27
			Valor do BDI =>	12,73			Valor com BDI => 65,40

Quant. => 160,90 Preço Total => 10.522,86

5.1.5	Código Banco	Descrição	Tipo	Und	Quant.	Valor Unit	Total
Composição	103946 SINAPI	PLANTIO DE GRAMA ESMERALDA OU SÃO CARLOS OU CURITIBANA, EM PLACAS. AF_05/2022	URBA - URBANIZAÇÃO	m²	1,0000000	23,23	23,23
Composição Auxiliar	88441 SINAPI	JARDINEIRO COM ENCARGOS COMPLEMENTARES	SEDI - SERVIÇOS DIVERSOS	H	0,0277000	24,78	0,68
Composição Auxiliar	88316 SINAPI	SERVENTE COM ENCARGOS COMPLEMENTARES	SEDI - SERVIÇOS DIVERSOS	H	0,1386000	23,84	3,30
Insumo	00003322 SINAPI	GRAMA ESMERALDA OU SAO CARLOS OU CURITIBANA, EM PLACAS, SEM PLANTIO	Material	M²	1,0000000	19,25	19,25
				MO sem LS ==>	1,21	LS ==>	1,38
				Valor do BDI ==>	5,61	MO com LS ==>	2,59
						Valor com BDI ==>	28,84
				Quant. ==>	267,03	Preço Total ==>	7.701,14

5.2		URBANIZAÇÃO E PAISAGISMO					73.428,30	
	Código Banco	Descrição	Tipo	Und	Quant.	Valor Unit	Total	
Insumo	COT-004 Próprio	BANCO FIXO (0,70 X 1,50)M EM MADEIRA PINUS OU EUCALIPTO TRATADO, COM ACABAMENTO EM VERNIZ FOSCO, REF. MODELO M312 DA LÚDICO PARQUES OU SIMILAR - FORNECIMENTO E MONTAGEM	Equipamento	un	1,0000000	1.461,89	1.461,89	
			MO sem LS =>	0,00	LS =>	0,00	MO com LS =>	0,00
			Valor do BDI =>				Valor com BDI =>	1.720,93
					Quant. =>	6,00	Preço Total =>	10.325,58

	Código Banco	Descrição	Tipo	Und	Quant.	Valor Unit	Total	
Insumo	COT-005 Próprio	CESTO DE LIXO (0,60 X 0,60)M EM MADEIRA PINUS OU EUCALIPTO TRATADO, COM ACABAMENTO EM VERNIZ FOSCO, REF. MODELO M313 DA LÚDICO PARQUES OU SIMILAR - FORNECIMENTO E MONTAGEM	Equipamento	UN	1,0000000	923,30	923,30	
			MO sem LS =>	0,00	LS =>	0,00	MO com LS =>	0,00
			Valor do BDI =>				Valor com BDI =>	1.086,90
				Quant. =>	16,00	Preço Total =>		17.390,40

	Código Banco	Descrição	Tipo	Und	Quant.	Valor Unit	Total	
Insumo	COT-007 Próprio	MESA PARA JOGOS (1,00 X 1,00)M COM 4 BANCOS (0,30 X 0,30)M EM MADEIRA PINUS OU EUCALIPTO TRATADO, COM ACABAMENTO EM VERNIZ FOSCO, REF. MODELO M314 DA LÚDICO PARQUES OU SIMILAR - FORNECIMENTO E MONTAGEM	Equipamento	UN	1,0000000	3.385,42	3.385,42	
			MO sem LS =>	0,00	LS =>	0,00	MO com LS =>	0,00
			Valor do BDI =>				Valor com BDI =>	3.985,31



Quant. => 4,00 Preço Total => 15.941,24

	Código Banco	Descrição	Tipo	Und	Quant.	Valor Unit	Total	
Insumo	COT-008 Próprio	CONJUNTO MESA (1,00 X 2,00)M E 2 BANCOS (0,30 X 2,00)M EM MADEIRA PINUS OU EUCALIPTO TRATADO, COM ACABAMENTO EM VERNIZ FOSCO, REF. MODELO M315 DA LÚDICO PARQUES OU SIMILAR - FORNECIMENTO E MONTAGEM	Equipamento	UN	1,0000000	5.847,54	5.847,54	
			MO sem LS =>	0,00	LS =>	0,00	MO com LS =>	0,00
			Valor do BDI =>				Valor com BDI =>	6.883,72
				Quant. =>	2,00	Preço Total =>		13.767,44

5.2.5	Código Banco	Descrição	Tipo	Und	Quant.	Valor Unit	Total
Composição	103315 SINAPI	INSTALAÇÃO DE PERGOLADO DE MADEIRA, EM MACARANDUBA, ANGELIM OU EQUIVALENTE DA REGIÃO, FIXADO COM CONCRETO SOBRE SOLO. AF 11/2021	URBA - URBANIZAÇÃO	m²	1,0000000	253,96	253,96
Composição Auxiliar	102486 SINAPI	CONCRETO FCK = 15MPa, TRAÇO 1:3,4:3,4 (EM MASSA SECA DE CIMENTO/ AREIA MÉDIA/ SEIXO ROLADO) - PREPARO MANUAL. AF 05/2021	FUES - FUNDAÇÕES E ESTRUTURAS	m³	0,0208000	749,02	15,57
Composição Auxiliar	88262 SINAPI	CARPINTEIRO DE FORMAS COM ENCARGOS COMPLEMENTARES	SEDI - SERVIÇOS DIVERSOS	H	0,4210000	29,59	12,45
Composição Auxiliar	88239 SINAPI	AJUDANTE DE CARPINTEIRO COM ENCARGOS COMPLEMENTARES	SEDI - SERVIÇOS DIVERSOS	H	0,4210000	24,45	10,29
Insumo	00020211 SINAPI	VIGA APARELHADA *6 X 16* CM, EM MACARANDUBA/MASSARANDUBA, ANGELIM OU EQUIVALENTE DA REGIAO	Material	M	2,7273000	33,26	90,70
Insumo	00035275 SINAPI	PILAR QUADRADO NAO APARELHADO *15 X 15* CM, EM MACARANDUBA/MASSARANDUBA, ANGELIM OU EQUIVALENTE DA REGIAO - BRUTA	Material	M	0,6926000	105,02	72,73
Insumo	00004721 SINAPI	PEDRA BRITADA N. 1 (9,5 A 19 MM) POSTO PEDREIRA/FORNECEDOR, SEM FRETE	Material	M³	0,0023000	108,35	0,24
Insumo	00039027 SINAPI	PREGO DE ACO POLIDO COM CABECA 19 X 36 (3 1/4 X 9)	Material	KG	0,0312000	20,27	0,63
Insumo	00020204 SINAPI	PRANCHAO APARELHADO *7,5 X 23* CM, EM MACARANDUBA/MASSARANDUBA, ANGELIM OU EQUIVALENTE DA	Material	M	0,6465000	79,44	51,35
			MO sem LS =>	8,38	LS =>	9,46	17,84
			Valor do BDI =>	61,38		Valor com BDI =>	315,34
					Quant. =>	11,75	Preço Total => 3.705,24

5.2.6	Código Banco	Descrição	Tipo	Und	Quant.	Valor Unit	Total	
Composição	98509 SINAPI	PLANTIO DE ARBUSTO OU CERCA VIVA. AF_05/2018	URBA - URBANIZAÇÃO	UN	1,0000000	144,07	144,07	
Composição Auxiliar	88441 SINAPI	JARDINEIRO COM ENCARGOS COMPLEMENTARES	SEDI - SERVIÇOS DIVERSOS	H	0,0108000	24,78	0,26	
Composição Auxiliar	88316 SINAPI	SERVENTE COM ENCARGOS COMPLEMENTARES	SEDI - SERVIÇOS DIVERSOS	H	0,0542000	23,84	1,29	
Insumo	00000365 SINAPI	MUDA DE ARBUSTO FOLHAGEM, SANSÃO-DO-CAMPO OU EQUIVALENTE DA REGIAO, H= *50 A 70* CM	Material	UN	1,0000000	142,52	142,52	
			MO sem LS ==>	0,47	LS ==>	0,54	MO com LS ==>	1,01

Valor do BDI =>	34,82	Valor com BDI =>	178,89
Quant. =>	30,00	Preço Total =>	5.366,70

5.2.7	Código	Banco	Descrição	Tipo	Und	Quant.	Valor Unit	Total	
Composição	98510	SINAPI	PLANTIO DE ÁRVORE ORNAMENTAL COM ALTURA DE MUDA MENOR OU IGUAL A 2,00 M. AF_05/2018	URBA - URBANIZAÇÃO	UN	1,0000000	200,58	200,58	
Composição Auxiliar	88441	SINAPI	JARDINEIRO COM ENCARGOS COMPLEMENTARES	SEDI - SERVIÇOS DIVERSOS	H	0,2117000	24,78	5,24	
Composição Auxiliar	88316	SINAPI	SERVENTE COM ENCARGOS COMPLEMENTARES	SEDI - SERVIÇOS DIVERSOS	H	1,0584000	23,84	25,23	
Insumo	00000358	SINAPI	MUDA DE ARVORE ORNAMENTAL, OITI/AROEIRA SALSA/ANGICO/IPE/JACARANDA OU EQUIVALENTE DA REGIAO, H= "1" M	Material	UN	1,0000000	170,11	170,11	
				MO sem LS =>	9,33	LS =>	10,53	MO com LS =>	19,86
				Valor do BDI =>	48,48			Valor com BDI =>	249,06
						Quant. =>	24,00	Preço Total =>	5.977,44

5.2.8	Código	Banco	Descrição	Tipo	Und	Quant.	Valor Unit	Total	
Composição	98511	SINAPI	PLANTIO DE ÁRVORE ORNAMENTAL COM ALTURA DE MUDA MAIOR QUE 2,00 M E MENOR OU IGUAL A 4,00 M. AF_05/2018	URBA - URBANIZAÇÃO	UN	1,0000000	384,26	384,26	
Composição Auxiliar	88441	SINAPI	JARDINEIRO COM ENCARGOS COMPLEMENTARES	SEDI - SERVIÇOS DIVERSOS	H	0,2421000	24,78	5,99	
Composição Auxiliar	88316	SINAPI	SERVENTE COM ENCARGOS COMPLEMENTARES	SEDI - SERVIÇOS DIVERSOS	H	1,2103000	23,84	28,85	
Insumo	00000359	SINAPI	MUDA DE ARVORE ORNAMENTAL, OITI/AROEIRA SALSA/ANGICO/IPE/JACARANDA OU EQUIVALENTE DA REGIAO, H= "2" M	Material	UN	1,0000000	349,42	349,42	
				MO sem LS =>	10,67	LS =>	12,03	MO com LS =>	22,70
				Valor do BDI =>	92,87			Valor com BDI =>	477,13
						Quant. =>	2,00	Preço Total =>	954,26

5.3		INSTALAÇÕES ELÉTRICAS					95.232,29	
5.3.1	Código	Banco	Descrição	Tipo	Und	Quant.	Valor Unit	Total
Composição	C011	Próprio	ELETRODUTO RÍGIDO ROSCÁVEL, PVC, DN 32 MM (1"), APARENTE - FORNECIMENTO E INSTALAÇÃO	SEDI - SERVIÇOS DIVERSOS	M	1,0000000	33,54	33,54
Composição Auxiliar	91170	SINAPI	FIXAÇÃO DE TUBOS HORIZONTAIS DE PVC ÁGUA, PVC ESGOTO, PVC ÁGUA PLUVIAL, CPVC, PPR, COBRE OU AÇO, DIÂMETROS MENORES OU IGUAIS A 40 MM, COM ABRAÇADEIRA METÁLICA RÍGIDA TIPO U PERFIL 1 1/4", FIXADA EM PERFILADO EM LAJE. AF_09/2023_PS	INHI - INSTALAÇÕES HIDROS SANITÁRIAS	M	1,0000000	11,92	11,92
Composição Auxiliar	88247	SINAPI	AUXILIAR DE ELETRICISTA COM ENCARGOS COMPLEMENTARES	SEDI - SERVIÇOS DIVERSOS	H	0,2030000	25,06	5,08
Composição Auxiliar	CA001	Próprio	ELETRICISTA COM ENCARGOS COMPLEMENTARES E ADICIONAL DE PERICULOSIDADE	SEDI - SERVIÇOS DIVERSOS	H	0,2030000	33,55	6,81

Insumo	00002685 SINAPI	ELETRODUTO DE PVC RIGIDO ROSCAVEL DE 1", SEM LUVA	Material	M	1,0538000	9,24	9,73	
			MO sem LS =>	6,47	LS =>	7,30	MO com LS =>	13,77
			Valor do BDI =>	8,10			Valor com BDI =>	41,64
					Quant. =>	145,00	Preço Total =>	6.037,80

5.3.2	Código Banco	Descrição	Tipo	Und	Quant.	Valor Unit	Total	
Composição	C012 Próprio	ELETRODUTO FLEXÍVEL CORRUGADO, PEAD, DN 50 (1 1/2"), PARA REDE ENTERRADA DE DISTRIBUIÇÃO DE ENERGIA ELÉTRICA - FORNECIMENTO E INSTALAÇÃO	SEDI - SERVIÇOS DIVERSOS	M	1,0000000	9,26	9,26	
Composição Auxiliar	CA001 Próprio	ELETRICISTA COM ENCARGOS COMPLEMENTARES E ADICIONAL DE PERICULOSIDADE	SEDI - SERVIÇOS DIVERSOS	H	0,0672000	33,55	2,25	
Composição Auxiliar	88247 SINAPI	AUXILIAR DE ELETRICISTA COM ENCARGOS COMPLEMENTARES	SEDI - SERVIÇOS DIVERSOS	H	0,0672000	25,06	1,68	
Insumo	00039246 SINAPI	ELETRODUTO/DUTO PEAD FLEXIVEL PAREDE SIMPLES, CORRUGACAO HELICOIDAL, COR PRETA, SEM ROSCA, DE 1 1/2", CRC 680 N, PARA CABEAMENTO SUBTERRANEO (NBR 15715)	Material	M	1,1000000	4,85	5,33	
			MO sem LS =>	1,31	LS =>	1,48	MO com LS =>	2,79
			Valor do BDI =>	2,23			Valor com BDI =>	11,49
					Quant. =>	70,00	Preço Total =>	804,30

5.3.3	Código Banco	Descrição	Tipo	Und	Quant.	Valor Unit	Total		
Composição	C013 Próprio	ELETRODUTO FLEXÍVEL CORRUGADO, PEAD, DN 63 (2"), PARA REDE ENTERRADA DE DISTRIBUIÇÃO DE ENERGIA ELÉTRICA - FORNECIMENTO E INSTALAÇÃO	SEDI - SERVIÇOS DIVERSOS	M	1,0000000	13,19	13,19		
Composição Auxiliar	CA001 Próprio	ELETRICISTA COM ENCARGOS COMPLEMENTARES E ADICIONAL DE PERICULOSIDADE	SEDI - SERVIÇOS DIVERSOS	H	0,0945000	33,55	3,17		
Composição Auxiliar	88247 SINAPI	AUXILIAR DE ELETRICISTA COM ENCARGOS COMPLEMENTARES	SEDI - SERVIÇOS DIVERSOS	H	0,0945000	25,06	2,36		
Insumo	00002446 SINAPI	ELETRODUTO/DUTO PEAD FLEXIVEL PAREDE SIMPLES, CORRUGACAO HELICOIDAL, COR PRETA, SEM ROSCA, DE 2", CRC 680 N, PARA CABEAMENTO SUBTERRANEO (NBR 15715)	Material	M	1,1000000	6,97	7,66		
				MO sem LS =>	1,84	LS =>	2,09	MO com LS =>	3,93
				Valor do BDI =>	3,18			Valor com BDI =>	16,37
						Quant. =>	200,00	Preço Total =>	3.274,00

5.3.4	Código Banco	Descrição	Tipo	Und	Quant.	Valor Unit	Total
Composição	C014 Próprio	ELETRODUTO RÍGIDO ROSCÁVEL, PVC, DN 50 MM (2"), APARENTE - FORNECIMENTO E INSTALAÇÃO	SEDI - SERVIÇOS DIVERSOS	M	1,0000000	54,86	54,86
Composição Auxiliar	CA001 Próprio	ELETRICISTA COM ENCARGOS COMPLEMENTARES E ADICIONAL DE PERICULOSIDADE	SEDI - SERVIÇOS DIVERSOS	H	0,2030000	33,55	6,81

Composição Auxiliar	91171 SINAPI	FIXAÇÃO DE TUBOS HORIZONTAIS DE PVC ÁGUA, PVC ESGOTO, PVC ÁGUA PLUVIAL, CPVC, PPR, COBRE OU AÇO, DIÂMETROS MAIORES QUE 40 MM E MENORES OU IGUAIS A 75 MM, COM ABRAÇADEIRA METÁLICA RÍGIDA TIPO U PERFIL 2 1/2", FIXADA EM PERFILADO EM LAJE. AF_09/2023_PS	INHI - INSTALAÇÕES HIDROS SANITÁRIAS	M	1,0000000	19,69	19,69		
Composição Auxiliar	88247 SINAPI	AUXILIAR DE ELETRICISTA COM ENCARGOS COMPLEMENTARES	SEDI - SERVIÇOS DIVERSOS	H	0,2030000	25,06	5,08		
Insumo	00002681 SINAPI	ELETRODUTO DE PVC RIGIDO ROSCAVEL DE 2", SEM LUVA	Material	M	1,0538000	22,10	23,28		
				MO sem LS =>	7,69	LS =>	8,67	MO com LS =>	16,36
				Valor do BDI =>	13,25			Valor com BDI =>	68,11
				Quant. =>	6,00	Preço Total =>	408,66		

5.3.5	Código Banco	Descrição	Tipo	Und	Quant.	Valor Unit	Total		
Composição	C015 Próprio	CURVA LONGA 90 GRAUS PARA ELETRODUTO, PVC, ROSCÁVEL, DN 32 MM (1") - FORNECIMENTO E INSTALAÇÃO	SEDI - SERVIÇOS DIVERSOS	UND	1,0000000	23,81	23,81		
Composição Auxiliar	CA001 Próprio	ELETRICISTA COM ENCARGOS COMPLEMENTARES E ADICIONAL DE PERIGULOSIDADE	SEDI - SERVIÇOS DIVERSOS	H	0,3280000	33,55	11,00		
Composição Auxiliar	88247 SINAPI	AUXILIAR DE ELETRICISTA COM ENCARGOS COMPLEMENTARES	SEDI - SERVIÇOS DIVERSOS	H	0,3280000	25,06	8,21		
Insumo	00001884 SINAPI	CURVA 90 GRAUS, LONGA, DE PVC RÍGIDO ROSCAVEL, DE 1", PARA ELETRODUTO	Material	UN	1,0000000	4,60	4,60		
				MO sem LS =>	6,42	LS =>	7,24	MO com LS =>	13,66
				Valor do BDI =>	5,75			Valor com BDI =>	29,56
						Quant. =>	9,00	Preço Total =>	266,04

5.3.6	Código Banco	Descrição	Tipo	Und	Quant.	Valor Unit	Total		
Composição	C016 Próprio	CABO DE COBRE FLEXÍVEL ISOLADO, 2,5 MM², ANTI-CHAMA 0,6/1,0 KV - FORNECIMENTO E INSTALAÇÃO	SEDI - SERVIÇOS DIVERSOS	M	1,0000000	5,73	5,73		
Composição Auxiliar	88247 SINAPI	AUXILIAR DE ELETRICISTA COM ENCARGOS COMPLEMENTARES	SEDI - SERVIÇOS DIVERSOS	H	0,0290000	25,06	0,72		
Composição Auxiliar	CA001 Próprio	ELETRICISTA COM ENCARGOS COMPLEMENTARES E ADICIONAL DE PERICULOSIDADE	SEDI - SERVIÇOS DIVERSOS	H	0,0290000	33,55	0,97		
Insumo	00021127 SINAPI	FITA ISOLANTE ADESIVA ANTICHAMA, USO ATE 750 V, EM ROLO DE 19 MM X 5 M	Material	UN	0,0094000	4,67	0,04		
Insumo	00001022 SINAPI	CABO DE COBRE, FLEXIVEL, CLASSE 4 OU 5, ISOLACAO EM PVC/A, ANTICHAMA BWF-B, COBERTURA PVC-ST1, ANTICHAMA BWF-B, 1 CONDUTOR, 0,6/1 KV, SECAO NOMINAL 2,5 MM2	Material	M	1,2434000	3,22	4,00		
				MO sem LS =>	0,56	LS =>	0,64	MO com LS =>	1,20
				Valor do BDI =>	1,38			Valor com BDI =>	7,11
				Quant. =>		205,00	Preço Total =>		1.457,55

5.3.7	Código Banco	Descrição	Tipo	Und	Quant.	Valor Unit	Total
-------	--------------	-----------	------	-----	--------	------------	-------

Composição	C018 Próprio	CABO DE COBRE FLEXÍVEL ISOLADO, 6 MM², ANTI-CHAMA 0,6/1,0 KV - FORNECIMENTO E INSTALAÇÃO	SEDI - SERVIÇOS DIVERSOS	M	1,0000000	11,96	11,96
Composição Auxiliar	88247 SINAPI	AUXILIAR DE ELETRICISTA COM ENCARGOS COMPLEMENTARES	SEDI - SERVIÇOS DIVERSOS	H	0,0510000	25,06	1,27
Composição Auxiliar	CA001 Próprio	ELETRICISTA COM ENCARGOS COMPLEMENTARES E ADICIONAL DE PERICULOSIDADE	SEDI - SERVIÇOS DIVERSOS	H	0,0510000	33,55	1,71
Insumo	00021127 SINAPI	FITA ISOLANTE ADESIVA ANTICHAMA, USO ATE 750 V, EM ROLO DE 19 MM X 5 M	Material	UN	0,0094000	4,67	0,04
Insumo	00000994 SINAPI	CABO DE COBRE, FLEXIVEL, CLASSE 4 OU 5, ISOLACAO EM PVC/A, ANTICHAMA BWF-B, COBERTURA PVC-ST1, ANTICHAMA BWF-B, 1 CONDUTOR, 0,6/1 KV, SECAO NOMINAL 6 MM2	Material	M	1,2434000	7,19	8,94
				MO sem LS =>	0,99	LS =>	1,12
				Valor do BDI =>	2,89	Valor com BDI =>	14,85
				Quant. =>	530,00	Preço Total =>	7.870,50

<b>5.3.8</b>	<b>Código Banco</b>	<b>Descrição</b>	<b>Tipo</b>	<b>Und</b>	<b>Quant.</b>	<b>Valor Unit</b>	<b>Total</b>
Composição	C019 Próprio	CABO DE COBRE FLEXÍVEL ISOLADO, 10 MM², ANTI-CHAMA 0,6/1,0 KV - FORNECIMENTO E INSTALAÇÃO	SEDI - SERVIÇOS DIVERSOS	M	1,0000000	19,13	19,13
Composição Auxiliar	88247 SINAPI	AUXILIAR DE ELETRICISTA COM ENCARGOS COMPLEMENTARES	SEDI - SERVIÇOS DIVERSOS	H	0,0760000	25,06	1,90
Composição Auxiliar	CA001 Próprio	ELETRICISTA COM ENCARGOS COMPLEMENTARES E ADICIONAL DE PERICULOSIDADE	SEDI - SERVIÇOS DIVERSOS	H	0,0760000	33,55	2,54
Insumo	00021127 SINAPI	FITA ISOLANTE ADESIVA ANTICHAMA, USO ATE 750 V, EM ROLO DE 19 MM X 5 M	Material	UN	0,0094000	4,67	0,04
Insumo	00001020 SINAPI	CABO DE COBRE, FLEXIVEL, CLASSE 4 OU 5, ISOLACAO EM PVC/A, ANTICHAMA BWF-B, COBERTURA PVC-ST1, ANTICHAMA BWF-B, 1 CONDUTOR, 0,6/1 KV, SECAO NOMINAL 10 MM2	Material	M	1,2434000	11,79	14,65
				MO sem LS =>	1,48	LS =>	1,68
				Valor do BDI =>	4,62	Valor com BDI =>	23,75
				Quant. =>	1.260,00	Preço Total =>	29.925,00

<b>5.3.9</b>	<b>Código Banco</b>	<b>Descrição</b>	<b>Tipo</b>	<b>Und</b>	<b>Quant.</b>	<b>Valor Unit</b>	<b>Total</b>
Composição	C020 Próprio	CABO DE COBRE FLEXÍVEL ISOLADO, 16 MM², ANTI-CHAMA 0,6/1,0 KV - FORNECIMENTO E INSTALAÇÃO	SEDI - SERVIÇOS DIVERSOS	M	1,0000000	30,04	30,04
Composição Auxiliar	CA001 Próprio	ELETRICISTA COM ENCARGOS COMPLEMENTARES E ADICIONAL DE PERICULOSIDADE	SEDI - SERVIÇOS DIVERSOS	H	0,1140000	33,55	3,82
Composição Auxiliar	88247 SINAPI	AUXILIAR DE ELETRICISTA COM ENCARGOS COMPLEMENTARES	SEDI - SERVIÇOS DIVERSOS	H	0,1140000	25,06	2,85
Insumo	00021127 SINAPI	FITA ISOLANTE ADESIVA ANTICHAMA, USO ATE 750 V, EM ROLO DE 19 MM X 5 M	Material	UN	0,0094000	4,67	0,04
Insumo	00000995 SINAPI	CABO DE COBRE, FLEXIVEL, CLASSE 4 OU 5, ISOLACAO EM PVC/A, ANTICHAMA BWF-B, COBERTURA PVC-ST1, ANTICHAMA BWF-B, 1 CONDUTOR, 0,6/1 KV, SECAO NOMINAL 16 MM2	Material	M	1,2434000	18,77	23,33
				MO sem LS =>	2,23	LS =>	2,52
				Valor do BDI =>	7,26	Valor com BDI =>	37,30

Quant. => 20,00 Preço Total => 746,00

5.3.10	Código Banco	Descrição	Tipo	Und	Quant.	Valor Unit	Total		
Composição	C021 Próprio	CONDULETE DE ALUMÍNIO, TIPO C, PARA ELETRODUTO DE PVC DN 32 MM (1"), APARENTE - FORNECIMENTO E INSTALAÇÃO	SEDI - SERVIÇOS DIVERSOS	UND	1,0000000	42,93	42,93		
Composição Auxiliar	CA001 Próprio	ELETRICISTA COM ENCARGOS COMPLEMENTARES E ADICIONAL DE PERICULOSIDADE	SEDI - SERVIÇOS DIVERSOS	H	0,3226000	33,55	10,82		
Composição Auxiliar	88247 SINAPI	AUXILIAR DE ELETRICISTA COM ENCARGOS COMPLEMENTARES	SEDI - SERVIÇOS DIVERSOS	H	0,3226000	25,06	8,08		
Insumo	00011950 SINAPI	BUCHA DE NYLON SEM ABA S6, COM PARAFUSO DE 4,20 X 40 MM EM ACO ZINCADO COM ROSCA SOBERBA, CABECA CHATA E FENDA PHILLIPS	Material	UN	2,0000000	0,20	0,40		
Insumo	00002560 SINAPI	CONDULETE DE ALUMINIO TIPO C, PARA ELETRODUTO ROSCAVEL DE 1", COM TAMPA CEGA	Material	UN	1,0000000	23,63	23,63		
				MO sem LS =>	6,31	LS =>	7,13	MO com LS =>	13,44
				Valor do BDI =>	10,37			Valor com BDI =>	53,30
					Quant. =>	8,00	Preço Total =>		426,40

5.3.11	Código Banco	Descrição	Tipo	Und	Quant.	Valor Unit	Total		
Composição	C022 Próprio	CONDULETE DE ALUMÍNIO, TIPO E, PARA ELETRODUTO DE PVC DN 32 MM (1"), APARENTE - FORNECIMENTO E INSTALAÇÃO	SEDI - SERVIÇOS DIVERSOS	UND	1,0000000	41,06	41,06		
Composição Auxiliar	88247 SINAPI	AUXILIAR DE ELETRICISTA COM ENCARGOS COMPLEMENTARES	SEDI - SERVIÇOS DIVERSOS	H	0,2550000	25,06	6,39		
Composição Auxiliar	CA001 Próprio	ELETRICISTA COM ENCARGOS COMPLEMENTARES E ADICIONAL DE PERICULOSIDADE	SEDI - SERVIÇOS DIVERSOS	H	0,2550000	33,55	8,55		
Insumo	00011950 SINAPI	BUCHA DE NYLON SEM ABA S6, COM PARAFUSO DE 4,20 X 40 MM EM ACO ZINCADO COM ROSCA SOBERBA, CABECA CHATA E FENDA PHILLIPS	Material	UN	2,0000000	0,20	0,40		
Insumo	00002590 SINAPI	CONDULETE DE ALUMINIO TIPO E, PARA ELETRODUTO ROSCAVEL DE 1", COM TAMPA CEGA	Material	UN	1,0000000	25,72	25,72		
				MO sem LS =>	4,99	LS =>	5,63	MO com LS =>	10,62
				Valor do BDI =>	9,92			Valor com BDI =>	50,98
						Quant. =>	9,00	Preço Total =>	458,82

5.3.12	Código Banco	Descrição	Tipo	Und	Quant.	Valor Unit	Total
Composição	C023 Próprio	CONDULETE DE ALUMÍNIO, TIPO T, PARA ELETRODUTO DE PVC DN 32 MM (1"), APARENTE - FORNECIMENTO E INSTALAÇÃO	SEDI - SERVIÇOS DIVERSOS	UND	1,0000000	56,60	56,60
Composição Auxiliar	88247 SINAPI	AUXILIAR DE ELETRICISTA COM ENCARGOS COMPLEMENTARES	SEDI - SERVIÇOS DIVERSOS	H	0,4578000	25,06	11,47
Composição Auxiliar	CA001 Próprio	ELETRICISTA COM ENCARGOS COMPLEMENTARES E ADICIONAL DE PERICULOSIDADE	SEDI - SERVIÇOS DIVERSOS	H	0,4578000	33,55	15,35

Insumo	00011950 SINAPI	BUCHA DE NYLON SEM ABA S6, COM PARAFUSO DE 4,20 X 40 MM EM ACO ZINCADO COM ROSCA SOBERBA, CABECA CHATA E FENDA PHILLIPS	Material	UN	2,0000000	0,20	0,40	
Insumo	00002586 SINAPI	CONDULETE DE ALUMINIO TIPO T, PARA ELETRODUTO ROSCAVEL DE 1", COM TAMPA CEGA	Material	UN	1,0000000	29,38	29,38	
			MO sem LS =>	8,96	LS =>	10,11	MO com LS =>	19,07
			Valor do BDI =>	13,68			Valor com BDI =>	70,28
					Quant. =>	3,00	Preço Total =>	210,84

5.3.13	Código Banco	Descrição	Tipo	Und	Quant.	Valor Unit	Total
Composição	C024 Próprio	ENTRADA DE ENERGIA ELÉTRICA, AÉREA, TRIFÁSICA, COM CAIXA DE SOBREPOR, CABO DE 16 MM2 E DISJUNTOR DIN 70A (NÃO INCLUSO O POSTE DE CONCRETO)	SEDI - SERVIÇOS DIVERSOS	UND	1,0000000	3.980,66	3.980,66
Composição Auxiliar	88247 SINAPI	AUXILIAR DE ELETRICISTA COM ENCARGOS COMPLEMENTARES	SEDI - SERVIÇOS DIVERSOS	H	0,2150000	25,06	5,38
Composição Auxiliar	104642 SINAPI	PINTURA LÁTEX ACRÍLICA STANDARD, APLICAÇÃO MANUAL EM PAREDES, DUAS DEMÃOS. AF_04/2023	PINT - PINTURAS	m²	6,9600000	13,16	91,59
Composição Auxiliar	CA006 Próprio	JOELHO 90 GRAUS, EM FERRO GALVANIZADO, CONEXÃO ROSQUEADA, DN 50 MM (2") - FORNECIMENTO E INSTALAÇÃO	SEDI - SERVIÇOS DIVERSOS	UND	1,0000000	76,44	76,44
Composição Auxiliar	87530 SINAPI	MASSA ÚNICA, EM ARGAMASSA TRAÇO 1:2:8, PREPARO MANUAL, APLICADA MANUALMENTE EM PAREDES INTERNAS DE AMBIENTES COM ÁREA ENTRE 5M² E 10M², E = 17,5MM, COM TALISCAS. AF_03/2024	REVE - REVESTIMENTO E TRATAMENTO DE SUPERFÍCIES	m²	6,9600000	45,26	315,00
Composição Auxiliar	CA004 Próprio	ELETRODUTO EM AÇO GALVANIZADO, CONEXÃO ROSQUEADA, DN 50 MM (2"), APARENTE - FORNECIMENTO E INSTALAÇÃO	SEDI - SERVIÇOS DIVERSOS	M	3,0000000	124,91	374,73
Composição Auxiliar	CA005 Próprio	NIPLE, EM FERRO GALVANIZADO, CONEXÃO ROSQUEADA, DN 50 MM (2") - FORNECIMENTO E INSTALAÇÃO	SEDI - SERVIÇOS DIVERSOS	UND	2,0000000	53,00	106,00
Composição Auxiliar	CA002 Próprio	DISJUNTOR TRIPOLAR TIPO DIN, CORRENTE NOMINAL DE 70A - FORNECIMENTO E INSTALAÇÃO	SEDI - SERVIÇOS DIVERSOS	UND	1,0000000	17,00	17,00
Composição Auxiliar	CA007 Próprio	CABO DE COBRE FLEXÍVEL ISOLADO XLPE, 25 MM², 0,6/1,0 KV, PARA REDE AÉREA DE DISTRIBUIÇÃO DE ENERGIA ELÉTRICA DE BAIXA TENSÃO - FORNECIMENTO E INSTALAÇÃO	SEDI - SERVIÇOS DIVERSOS	M	15,0000000	142,34	2.135,10
Composição Auxiliar	97734 SINAPI	PEÇA RETANGULAR PRÉ-MOLDADA, VOLUME DE CONCRETO DE 10 A 30 LITROS, TAXA DE AÇO APROXIMADA DE 30KG/M³. AF_03/2024	FUES - FUNDAÇÕES E ESTRUTURAS	m³	0,0300000	3.222,89	96,68
Composição Auxiliar	CA001 Próprio	ELETRICISTA COM ENCARGOS COMPLEMENTARES E ADICIONAL DE PERICULOSIDADE	SEDI - SERVIÇOS DIVERSOS	H	1,9355000	33,55	64,93
Composição Auxiliar	87878 SINAPI	CHAPISCO APLICADO EM ALVENARIAS E ESTRUTURAS DE CONCRETO INTERNAS, COM COLHER DE PEDREIRO. ARGAMASSA TRAÇO 1:3 COM PREPARO MANUAL. AF_10/2022	REVE - REVESTIMENTO E TRATAMENTO DE SUPERFÍCIES	m²	6,9600000	5,58	38,83
Composição Auxiliar	103325 SINAPI	ALVENARIA DE VEDAÇÃO DE BLOCOS CERÂMICOS FURADOS NA VERTICAL DE 14X19X39 CM (ESPESSURA 14 CM) E ARGAMASSA DE ASSENTAMENTO COM PREPARO MANUAL. AF_12/2021	PARE - PAREDES/PAINEIS	m²	3,4800000	87,89	305,85
Insumo	00039809 SINAPI	CAIXA PARA MEDIDOR POLIFASICO, EM POLICARBONATO / TERMOPLASTICO, PARA ALOJAR 1 DISJUNTOR (PADRAO DA CONCESSIONARIA LOCAL)	Material	UN	1,0000000	242,19	242,19

Insumo	00011864 SINAPI	CONECTOR METALICO TIPO PARAFUSO FENDIDO (SPLIT BOLT), PARA CABOS ATE 95 MM2	Material	UN	3,0000000	36,98	110,94	
			MO sem LS =>	235,97	LS =>	266,02	MO com LS =>	501,99
			Valor do BDI =>	962,12			Valor com BDI =>	4.942,78
					Quant. =>	1,00	Preço Total =>	4.942,78

5.3.14	Código	Banco	Descrição	Tipo	Und	Quant.	Valor Unit	Total		
Composição	C025	Próprio	QUADRO DE DISTRIBUIÇÃO DE ENERGIA EM CHAPA DE AÇO GALVANIZADO, DE EMBUTIR, COM BARRAMENTO TRIFÁSICO, PARA 18 DISJUNTORES DIN 100A - FORNECIMENTO E INSTALAÇÃO	SEDI - SERVIÇOS DIVERSOS	UND	1,0000000	453,26	453,26		
Composição Auxiliar	87367	SINAPI	ARGAMASSA TRAÇO 1:1:6 (EM VOLUME DE CIMENTO, CAL E AREIA MÉDIA ÚMIDA) PARA EMBOÇO/MASSA ÚNICA/ASSENTAMENTO DE ALVENARIA DE VEDAÇÃO, PREPARO MANUAL. AF_08/2019	SEDI - SERVIÇOS DIVERSOS	m³	0,0134000	836,84	11,21		
Composição Auxiliar	88247	SINAPI	AUXILIAR DE ELETRICISTA COM ENCARGOS COMPLEMENTARES	SEDI - SERVIÇOS DIVERSOS	H	0,5335000	25,06	13,38		
Composição Auxiliar	CA001	Próprio	ELETRICISTA COM ENCARGOS COMPLEMENTARES E ADICIONAL DE PERICULOSIDADE	SEDI - SERVIÇOS DIVERSOS	H	0,5335000	33,55	17,89		
Insumo	00013395	SINAPI	QUADRO DE DISTRIBUICAO COM BARRAMENTO TRIFASICO, DE EMBUTIR, EM CHAPA DE ACO GALVANIZADO, PARA 18 DISJUNTORES DIN, 100 A	Material	UN	1,0000000	410,80	410,80		
					MO sem LS =>	11,54	LS =>	13,02	MO com LS =>	24,56
					Valor do BDI =>	109,55			Valor com BDI =>	562,81
						Quant. =>	1,00	Preço Total =>		562,81

5.3.15	Código Banco	Descrição	Tipo	Und	Quant.	Valor Unit	Total		
Composição	C026 Próprio	DISJUNTOR MONOPOLAR TIPO DIN, CORRENTE NOMINAL DE 16A - FORNECIMENTO E INSTALAÇÃO	SEDI - SERVIÇOS DIVERSOS	UND	1,0000000	12,42	12,42		
Composição Auxiliar	88247 SINAPI	AUXILIAR DE ELETRICISTA COM ENCARGOS COMPLEMENTARES	SEDI - SERVIÇOS DIVERSOS	H	0,0476000	25,06	1,19		
Composição Auxiliar	CA001 Próprio	ELETRICISTA COM ENCARGOS COMPLEMENTARES E ADICIONAL DE PERICULOSIDADE	SEDI - SERVIÇOS DIVERSOS	H	0,0476000	33,55	1,59		
Insumo	00034653 SINAPI	DISJUNTOR TERMOMAGNETICO PARA TRILHO DIN (IEC), MONOPOLAR, 6 - 32 A	Material	UN	1,0000000	8,49	8,49		
Insumo	00001570 SINAPI	TERMINAL A COMPRESSAO EM COBRE ESTANHADO PARA CABO 2,5 MM2, 1 FURO E 1 COMPRESSAO, PARA PARAFUSO DE FIXACAO M5	Material	UN	1,0000000	1,15	1,15		
				MO sem LS =>	0,93	LS =>	1,05	MO com LS =>	1,98
				Valor do BDI =>	3,00			Valor com BDI =>	15,42
					Quant. =>	3,00	Preço Total =>		48,26

5.3.16	Código	Banco	Descrição	Tipo	Und	Quant.	Valor Unit	Total
Composição	C027	Próprio	DISJUNTOR MONOPOLAR TIPO DIN, CORRENTE NOMINAL DE 20A - FORNECIMENTO E INSTALAÇÃO	SEDI - SERVIÇOS DIVERSOS	UND	1,0000000	13,86	13,86



Composição Auxiliar	CA001 Próprio	ELETRICISTA COM ENCARGOS COMPLEMENTARES E ADICIONAL DE PERICULOSIDADE	SEDI - SERVIÇOS DIVERSOS	H	0,0663000	33,55	2,22
Composição Auxiliar	88247 SINAPI	AUXILIAR DE ELETRICISTA COM ENCARGOS COMPLEMENTARES	SEDI - SERVIÇOS DIVERSOS	H	0,0663000	25,06	1,66
Insumo	00034653 SINAPI	DISJUNTOR TERMOMAGNETICO PARA TRILHO DIN (IEC), MONOPOLAR, 6 - 32 A	Material	UN	1,0000000	8,49	8,49
Insumo	00001571 SINAPI	TERMINAL A COMPRESSAO EM COBRE ESTANHADO PARA CABO 4 MM2, 1 FURO E 1 COMPRESSAO, PARA PARAFUSO DE FIXACAO M5	Material	UN	1,0000000	1,49	1,49
				MO sem LS =>	1,29	LS =>	1,47
				Valor do BDI =>	3,34	Valor com BDI =>	17,20
				Quant. =>	1,00	Preço Total =>	17,20

5.3.17	Código Banco	Descrição	Tipo	Und	Quant.	Valor Unit	Total
Composição	C028 Próprio	DISJUNTOR TRIPOLAR TIPO DIN, CORRENTE NOMINAL DE 32A - FORNECIMENTO E INSTALAÇÃO	SEDI - SERVIÇOS DIVERSOS	UND	1,0000000	81,01	81,01
Composição Auxiliar	CA001 Próprio	ELETRICISTA COM ENCARGOS COMPLEMENTARES E ADICIONAL DE PERICULOSIDADE	SEDI - SERVIÇOS DIVERSOS	H	0,2734000	33,55	9,17
Composição Auxiliar	88247 SINAPI	AUXILIAR DE ELETRICISTA COM ENCARGOS COMPLEMENTARES	SEDI - SERVIÇOS DIVERSOS	H	0,2734000	25,06	6,85
Insumo	00001573 SINAPI	TERMINAL A COMPRESSAO EM COBRE ESTANHADO PARA CABO 6 MM2, 1 FURO E 1 COMPRESSAO, PARA PARAFUSO DE FIXACAO M6	Material	UN	3,0000000	1,78	5,34
Insumo	00034709 SINAPI	DISJUNTOR TERMOMAGNETICO PARA TRILHO DIN (IEC), TRIPOLAR, 10 - 50 A	Material	UN	1,0000000	59,65	59,65
				MO sem LS =>	5,34	LS =>	6,04
				Valor do BDI =>	19,58	Valor com BDI =>	110,59
				Quant. =>	1,00	Preço Total =>	100,59

5.3.18	Código Banco	Descrição	Tipo	Und	Quant.	Valor Unit	Total
Composição	C029 Próprio	DISPOSITIVO DE PROTEÇÃO CONTRA SURTO 45 KA, 175 V, TIPO AC - FORNECIMENTO E INSTALAÇÃO	SEDI - SERVIÇOS DIVERSOS	UND	1,0000000	109,02	109,02
Composição Auxiliar	88247 SINAPI	AUXILIAR DE ELETRICISTA COM ENCARGOS COMPLEMENTARES	SEDI - SERVIÇOS DIVERSOS	H	0,3000000	25,06	7,51
Composição Auxiliar	CA001 Próprio	ELETRICISTA COM ENCARGOS COMPLEMENTARES E ADICIONAL DE PERICULOSIDADE	SEDI - SERVIÇOS DIVERSOS	H	0,3000000	33,55	10,06
Insumo	00039467 SINAPI	DISPOSITIVO DPS CLASSE II, 1 POLO, TENSÃO MÁXIMA DE 175 V, CORRENTE MÁXIMA DE *45* KA (TIPO AC)	Material	UN	1,0000000	91,45	91,45
				MO sem LS =>	5,87	LS =>	6,63
				Valor do BDI =>	26,35	Valor com BDI =>	135,37
				Quant. =>	4,00	Preço Total =>	541,48

5.3.19	Código Banco	Descrição	Tipo	Und	Quant.	Valor Unit	Total
Composição	C030 Próprio	CORDOALHA DE COBRE NU 50 MM², NÃO ENTERRADA, COM ISOLADOR - FORNECIMENTO E INSTALAÇÃO	SEDI - SERVIÇOS DIVERSOS	M	1,0000000	104,09	104,09

Composição	88247 SINAPI	AUXILIAR DE ELETRICISTA COM ENCARGOS COMPLEMENTARES	SEDI - SERVIÇOS DIVERSOS	H	0,3189000	25,06	7,99
Auxiliar							
Composição	CA001 Próprio	ELETRICISTA COM ENCARGOS COMPLEMENTARES E ADICIONAL DE PERICULOSIDADE	SEDI - SERVIÇOS DIVERSOS	H	0,3189000	33,55	10,69
Auxiliar							
Composição	98463 SINAPI	SUPORTE ISOLADOR PARA FIXAÇÃO DA CORDOALHA DE COBRE EM ALVENARIA OU CONCRETO - FORNECIMENTO E INSTALAÇÃO. AF_08/2023	INEL - INSTALAÇÃO ELÉTRICA/ELETRIFICAÇÃO E ILUMINAÇÃO EXTERNA	UN	0,6667000	27,41	18,27
Auxiliar							
Insumo	00000867 SINAPI	CABO DE COBRE NU 50 MM2 MEIO-DURO	Material	M	1,0500000	63,95	67,14
			MO sem LS =>	9,98	LS =>	11,27	MO com LS => 21,25
			Valor do BDI =>	25,15			Valor com BDI => 129,24
					Quant. =>	19,00	Preço Total => 2.455,86

5.3.20	Código Banco	Descrição	Tipo	Und	Quant.	Valor Unit	Total
Composição	C031 Próprio	HASTE DE ATERRAMENTO, DIÂMETRO 3/4", COM 3 METROS - FORNECIMENTO E INSTALAÇÃO	SEDI - SERVIÇOS DIVERSOS	UND	1,0000000	148,01	148,01
Auxiliar							
Composição	104749 SINAPI	CONECTOR GRAMPO METÁLICO TIPO OLHAL, PARA SPDA, PARA HASTE DE ATERRAMENTO DE 3/4" E CABOS DE 10 A 50 MM2 - FORNECIMENTO E INSTALAÇÃO. AF_08/2023	INEL - INSTALAÇÃO ELÉTRICA/ELETRIFICAÇÃO E ILUMINAÇÃO EXTERNA	UN	1,0000000	21,08	21,08
Auxiliar							
Composição	CA001 Próprio	ELETRICISTA COM ENCARGOS COMPLEMENTARES E ADICIONAL DE PERICULOSIDADE	SEDI - SERVIÇOS DIVERSOS	H	0,3882000	33,55	13,02
Auxiliar							
Composição	88247 SINAPI	AUXILIAR DE ELETRICISTA COM ENCARGOS COMPLEMENTARES	SEDI - SERVIÇOS DIVERSOS	H	0,3882000	25,06	9,72
Auxiliar							
Insumo	00003378 SINAPI	HASTE DE ATERRAMENTO EM ACO COM 3,00 M DE COMPRIMENTO E DN = 3/4", REVESTIDA COM BAIXA CAMADA DE COBRE, SEM CONECTOR	Material	UN	1,0000000	104,19	104,19
			MO sem LS =>	10,97	LS =>	12,37	MO com LS => 23,34
			Valor do BDI =>	35,77			Valor com BDI => 183,78
					Quant. =>	5,00	Preço Total => 918,90

5.3.21	Código Banco	Descrição	Tipo	Und	Quant.	Valor Unit	Total
Composição	98111 SINAPI	CAIXA DE INSPEÇÃO PARA ATERRAMENTO, CIRCULAR, EM POLIETILENO, DIÂMETRO INTERNO = 0,3 M. AF_12/2020	INHI - INSTALAÇÕES HIDROS SANITÁRIAS	UN	1,0000000	56,66	56,66
Auxiliar							
Composição	88309 SINAPI	PEDREIRO COM ENCARGOS COMPLEMENTARES	SEDI - SERVIÇOS DIVERSOS	H	0,1384000	30,01	4,15
Auxiliar							
Composição	101618 SINAPI	PREPARO DE FUNDO DE VALA COM LARGURA MENOR QUE 1,5 M, COM CAMADA DE AREIA, LANÇAMENTO MANUAL. AF_08/2020	MOVT - MOVIMENTO DE TERRA	m³	0,0141000	313,85	4,42
Auxiliar							
Composição	88316 SINAPI	SERVEnte COM ENCARGOS COMPLEMENTARES	SEDI - SERVIÇOS DIVERSOS	H	0,1088000	23,84	2,59
Auxiliar							
Insumo	00034643 SINAPI	CAIXA DE INSPECAO PARA ATERRAMENTO E PARA RAIOS, EM POLIPROPILENO, DIAMETRO = 300 MM X ALTURA = 400 MM (INCLUIDA TAMPA SEM ESCOTILHA)	Material	UN	1,0000000	45,50	45,50
			MO sem LS =>	2,81	LS =>	3,17	MO com LS => 5,98
			Valor do BDI =>	13,69			Valor com BDI => 70,35

Quant. => 5,00 Preço Total => 351,75

5.3.22	Código Banco	Descrição	Tipo	Und	Quant.	Valor Unit	Total
Composição	C032 Próprio	RELÉ FOTOELÉTRICO PARA COMANDO DE ILUMINAÇÃO EXTERNA 1800 W - FORNECIMENTO E INSTALAÇÃO	SEDI - SERVIÇOS DIVERSOS	UND	1,0000000	36,53	36,53
Composição Auxiliar	88247 SINAPI	AUXILIAR DE ELETRICISTA COM ENCARGOS COMPLEMENTARES	SEDI - SERVIÇOS DIVERSOS	H	0,0168000	25,06	0,42
Composição Auxiliar	CA001 Próprio	ELETRICISTA COM ENCARGOS COMPLEMENTARES E ADICIONAL DE PERICULOSIDADE	SEDI - SERVIÇOS DIVERSOS	H	0,0168000	33,55	0,56
Insumo	00002510 SINAPI	RELE FOTOELETRICO INTERNO E EXTERNO BIVOLT 1000 W, DE CONECTOR, SEM BASE	Material	UN	1,0000000	35,46	35,46
Insumo	00021127 SINAPI	FITA ISOLANTE ADESIVA ANTICHAMA, USO ATE 750 V, EM ROLO DE 19 MM X 5 M	Material	UN	0,0210000	4,67	0,09
				MO sem LS =>	0,32	LS =>	0,37
				Valor do BDI =>	8,82	MO com LS =>	0,69
						Valor com BDI =>	45,35
				Quant. =>	8,00	Preço Total =>	362,80

5.3.23	Código Banco	Descrição	Tipo	Und	Quant.	Valor Unit	Total
Composição	C033 Próprio	REFLETOR EM ALUMÍNIO, DE SUPORTE E ALÇA, COM LÂMPADA EM LED 100W DE POTÊNCIA - FORNECIMENTO E INSTALAÇÃO	SEDI - SERVIÇOS DIVERSOS	UND	1,0000000	168,25	168,25
Composição Auxiliar	88247 SINAPI	AUXILIAR DE ELETRICISTA COM ENCARGOS COMPLEMENTARES	SEDI - SERVIÇOS DIVERSOS	H	0,4165000	25,06	10,43
Composição Auxiliar	CA001 Próprio	ELETRICISTA COM ENCARGOS COMPLEMENTARES E ADICIONAL DE PERICULOSIDADE	SEDI - SERVIÇOS DIVERSOS	H	0,1735000	33,55	5,82
Insumo	13289 ORSE	Refletor simples LED 100W de potência, branco Frio, 6500k, Bivolt, marca Nitrolux ou similar	Material	un	1,0000000	152,00	152,00
				MO sem LS =>	5,29	LS =>	5,97
				Valor do BDI =>	40,66	MO com LS =>	11,26
						Valor com BDI =>	208,91
				Quant. =>	16,00	Preço Total =>	3.342,56

5.3.24	Código Banco	Descrição	Tipo	Und	Quant.	Valor Unit	Total
Composição	97886 SINAPI	CAIXA ENTERRADA ELÉTRICA RETANGULAR, EM ALVENARIA COM TIJOLOS CERÂMICOS MACIÇOS, FUNDO COM BRITA, DIMENSÕES INTERNAS: 0.3X0.3X0.3 M. AF 12/2020	INEL - INSTALAÇÃO ELÉTRICA/ELETRIFICAÇÃO E ILUMINAÇÃO EXTERNA	UN	1,0000000	181,10	181,10
Composição Auxiliar	88316 SINAPI	SERVEANTE COM ENCARGOS COMPLEMENTARES	SEDI - SERVIÇOS DIVERSOS	H	0,9967000	23,84	23,76
Composição Auxiliar	100475 SINAPI	ARGAMASSA TRAÇO 1:3 (EM VOLUME DE CIMENTO E AREIA MÉDIA ÚMIDA) COM ADIÇÃO DE IMPERMEABILIZANTE, PREPARO MECÂNICO COM BETONEIRA 400 L. AF 08/2019	SEDI - SERVIÇOS DIVERSOS	m³	0,0278000	877,86	24,40
Composição Auxiliar	87316 SINAPI	ARGAMASSA TRAÇO 1:4 (EM VOLUME DE CIMENTO E AREIA GROSSA ÚMIDA) PARA CHAPISCO CONVENCIONAL, PREPARO MECÂNICO COM BETONEIRA 400 L. AF 08/2019	SEDI - SERVIÇOS DIVERSOS	m³	0,0039000	580,41	2,30
Composição Auxiliar	88309 SINAPI	PEDREIRO COM ENCARGOS COMPLEMENTARES	SEDI - SERVIÇOS DIVERSOS	H	1,2686000	30,01	38,07

Composição Auxiliar	101619 SINAPI	PREPARO DE FUNDO DE VALA COM LARGURA MENOR QUE 1,5 M, COM CAMADA DE BRITA, LANÇAMENTO MANUAL. AF_08/2020	MOVT - MOVIMENTO DE TERRA	m³	0,0360000	306,47	11,03
Composição Auxiliar	97734 SINAPI	PEÇA RETANGULAR PRÉ-MOLDADA, VOLUME DE CONCRETO DE 10 A 30 LITROS, TAXA DE AÇO APROXIMADA DE 30KG/M³. AF_03/2024	FUES - FUNDAÇÕES E ESTRUTURAS	m³	0,0175000	3.222,89	56,40
Insumo	00007258 SINAPI	TIJOLO CERAMICO MACICO COMUM DE *5 X 10 X 20* CM (L X A X C)	Material	UN	38,6910000	0,65	25,14
				MO sem LS =>	35,58	LS =>	40,12
				Valor do BDI =>	43,77	MO com LS =>	75,70
						Valor com BDI =>	224,87
				Quant. =>	13,00	Preço Total =>	2.923,31

5.3.25	Código Banco	Descrição	Tipo	Und	Quant.	Valor Unit	Total
Composição	C034 Próprio	POSTE EM CONCRETO ARMADO SEÇÃO CIRCULAR 200/10, TIPO C-14 COM 3 REFLETORES EM LED 200W FIXADOS EM CRUZETA DE CONCRETO - FORNECIMENTO E INSTALAÇÃO	SEDI - SERVIÇOS DIVERSOS	UND	1,0000000	2.545,34	2.545,34
Composição Auxiliar	CA001 Próprio	ELETRICISTA COM ENCARGOS COMPLEMENTARES E ADICIONAL DE PERICULOSIDADE	SEDI - SERVIÇOS DIVERSOS	H	2,2495000	33,55	75,47
Composição Auxiliar	100579 SINAPI	ASSENTAMENTO DE POSTE DE CONCRETO COM COMPRIMENTO NOMINAL DE 10 M, CARGA NOMINAL MENOR OU IGUAL A 1000 DAN, ENGASTAMENTO SIMPLES COM 1,6 M DE SOLO (NÃO INCLUI FORNECIMENTO). AF_04/2025	INEL - INSTALAÇÃO ELÉTRICA/ELETRIFICAÇÃO E ILUMINAÇÃO EXTERNA	UN	1,0000000	702,94	702,94
Composição Auxiliar	88247 SINAPI	AUXILIAR DE ELETRICISTA COM ENCARGOS COMPLEMENTARES	SEDI - SERVIÇOS DIVERSOS	H	1,5205000	25,06	38,10
Composição Auxiliar	100862 SINAPI	SUPORTE MÃO FRANCESA EM ACO, ABAS IGUAIS 40 CM, CAPACIDADE MINIMA 70 KG, BRANCO - FORNECIMENTO E INSTALAÇÃO. AF_01/2020	INHI - INSTALAÇÕES HIDROS SANITÁRIAS	UN	2,0000000	39,55	79,10
Insumo	00000442 SINAPI	PARAFUSO FRANCES M16 EM ACO GALVANIZADO, COMPRIMENTO = 45 MM, DIAMETRO = 16 MM, CABECA ABAULADA	Material	UN	5,0000000	7,17	35,85
Insumo	00012366 SINAPI	POSTE DE CONCRETO ARMADO DE SECAO CIRCULAR, EXTENSAO DE 10,00 M, RESISTENCIA DE 150 A 200 DAN, TIPO C-14	Material	UN	1,0000000	1.057,15	1.057,15
Insumo	00034519 SINAPI	CRUZETA DE CONCRETO LEVE, COMP. 2000 MM SECAO, 90 X 90 MM	Material	UN	1,0000000	82,84	82,84
Insumo	13524 ORSE	Refletor Slim LED 200W de potência, branco Frio, 6500k, Autovolt, marca G-light ou similar	Material	un	3,0000000	106,58	319,74
Insumo	00000441 SINAPI	PARAFUSO M16 EM ACO GALVANIZADO, COMPRIMENTO = 150 MM, DIAMETRO = 16 MM, ROSCA MAQUINA, CABECA QUADRADA	Material	UN	4,0000000	11,94	47,76
Insumo	00000430 SINAPI	PARAFUSO M16 EM ACO GALVANIZADO, COMPRIMENTO = 125 MM, DIAMETRO = 16 MM, ROSCA MAQUINA, CABECA QUADRADA	Material	UN	1,0000000	10,85	10,85
Insumo	00000420 SINAPI	CINTA CIRCULAR EM ACO GALVANIZADO DE 150 MM DE DIAMETRO PARA FIXACAO DE CAIXA MEDICAO, INCLUI PARAFUSOS E PORCAS	Material	UN	2,0000000	47,77	95,54
				MO sem LS =>	117,13	LS =>	132,06
				Valor do BDI =>	615,20	MO com LS =>	249,19
						Valor com BDI =>	3.160,54
				Quant. =>	6,00	Preço Total =>	18.963,24

<b>5.3.26</b>	<b>Código Banco</b>	<b>Descrição</b>	<b>Tipo</b>	<b>Und</b>	<b>Quant.</b>	<b>Valor Unit</b>	<b>Total</b>
Composição	C035 Próprio	POSTE EM CONCRETO ARMADO SEÇÃO CIRCULAR 200/10, TIPO C-14 COM 6 REFLETORES EM LED 200W FIXADOS EM CRUZETA DE CONCRETO - FORNECIMENTO E INSTALAÇÃO	SEDI - SERVIÇOS DIVERSOS	UND	1,0000000	3.147,76	3.147,76
Composição Auxiliar	88247 SINAPI	AUXILIAR DE ELETRICISTA COM ENCARGOS COMPLEMENTARES	SEDI - SERVIÇOS DIVERSOS	H	2,0410000	25,06	51,14
Composição Auxiliar	CA001 Próprio	ELETRICISTA COM ENCARGOS COMPLEMENTARES E ADICIONAL DE PERICULOSIDADE	SEDI - SERVIÇOS DIVERSOS	H	3,4990000	33,55	117,39
Composição Auxiliar	100579 SINAPI	ASSENTAMENTO DE POSTE DE CONCRETO COM COMPRIMENTO NOMINAL DE 10 M, CARGA NOMINAL MENOR OU IGUAL A 1000 DAN, ENGASTAMENTO SIMPLES COM 1,6 M DE SOLO (NÃO INCLUI FORNECIMENTO). AF_04/2025	INEL - INSTALAÇÃO ELÉTRICA/ELETRIFICAÇÃO E ILUMINAÇÃO EXTERNA	UN	1,0000000	702,94	702,94
Composição Auxiliar	100862 SINAPI	SUPORTE MÃO FRANCESA EM ACO, ABAS IGUAIS 40 CM, CAPACIDADE MINIMA 70 KG, BRANCO - FORNECIMENTO E INSTALAÇÃO. AF_01/2020	INHI - INSTALAÇÕES HIDROSANITÁRIAS	UN	4,0000000	39,55	158,20
Insumo	00000442 SINAPI	PARAFUSO FRANCES M16 EM ACO GALVANIZADO, COMPRIMENTO = 45 MM, DIAMETRO = 16 MM, CABECA ABAULADA	Material	UN	6,0000000	7,17	43,02
Insumo	00000420 SINAPI	CINTA CIRCULAR EM ACO GALVANIZADO DE 150 MM DE DIAMETRO PARA FIXACAO DE CAIXA MEDICAO, INCLUI PARAFUSOS E PORCAS	Material	UN	2,0000000	47,77	95,54
Insumo	00000441 SINAPI	PARAFUSO M16 EM ACO GALVANIZADO, COMPRIMENTO = 150 MM, DIAMETRO = 16 MM, ROSCA MAQUINA, CABECA QUADRADA	Material	UN	8,0000000	11,94	95,52
Insumo	00000430 SINAPI	PARAFUSO M16 EM ACO GALVANIZADO, COMPRIMENTO = 125 MM, DIAMETRO = 16 MM, ROSCA MAQUINA, CABECA QUADRADA	Material	UN	2,0000000	10,85	21,70
Insumo	00012366 SINAPI	POSTE DE CONCRETO ARMADO DE SECAO CIRCULAR, EXTENSAO DE 10,00 M, RESISTENCIA DE 150 A 200 DAN, TIPO C-14	Material	UN	1,0000000	1.057,15	1.057,15
Insumo	00034519 SINAPI	CRUZETA DE CONCRETO LEVE, COMP. 2000 MM SECAO, 90 X 90 MM	Material	UN	2,0000000	82,84	165,68
Insumo	13524 ORSE	Refletor Slim LED 200W de potência, branco Frio, 6500k, Autovolt, marca G-light ou similar	Material	un	6,0000000	106,58	639,48
				MO sem LS =>	147,69	LS =>	166,51
				Valor do BDI =>	760,81	MO com LS =>	314,20
						Valor com BDI =>	3.908,57
				Quant. =>	2,00	Preço Total =>	7.817,14

<b>5.4</b>		<b>INSTALAÇÕES HIDRÁULICAS</b>					<b>3.403,67</b>
<b>5.4.1</b>	<b>Código Banco</b>	<b>Descrição</b>	<b>Tipo</b>	<b>Und</b>	<b>Quant.</b>	<b>Valor Unit</b>	<b>Total</b>
Composição	89356 SINAPI	TUBO, PVC, SOLDÁVEL, DN 25MM - FORNECIMENTO E INSTALAÇÃO	INHI - INSTALAÇÕES HIDROSANITÁRIAS	M	1,0000000	24,75	24,75
Composição Auxiliar	88248 SINAPI	AUXILIAR DE ENCANADOR OU BOMBEIRO HIDRÁULICO COM ENCARGOS COMPLEMENTARES	SEDI - SERVIÇOS DIVERSOS	H	0,3800000	24,07	9,14
Composição Auxiliar	88267 SINAPI	ENCANADOR OU BOMBEIRO HIDRÁULICO COM ENCARGOS COMPLEMENTARES	SEDI - SERVIÇOS DIVERSOS	H	0,3800000	29,30	11,13
Insumo	00038383 SINAPI	LIXA D'AGUA EM FOLHA, COR PRETA, GRAO 100	Material	UN	0,0886000	2,31	0,20
Insumo	00009868 SINAPI	TUBO PVC, SOLDAVEL, DE 25 MM, AGUA FRIA (NBR-5648)	Material	M	1,0493000	4,08	4,28

MO sem LS =>	6,75	LS =>	7,61	MO com LS =>	14,36
Valor do BDI =>	5,98			Valor com BDI =>	30,73
		Quant. =>	66,00	Preço Total =>	2.028,18

5.4.2	Código Banco	Descrição	Tipo	Und	Quant.	Valor Unit	Total
Composição	89357 SINAPI	TUBO, PVC, SOLDÁVEL, DN 32MM - FORNECIMENTO E INSTALAÇÃO	INHI - INSTALAÇÕES HIDROS SANITÁRIAS	M	1,0000000	33,64	33,64
Composição Auxiliar	88248 SINAPI	AUXILIAR DE ENCANADOR OU BOMBEIRO HIDRÁULICO COM ENCARGOS COMPLEMENTARES	SEDI - SERVIÇOS DIVERSOS	H	0,4530000	24,07	10,90
Composição Auxiliar	88267 SINAPI	ENCANADOR OU BOMBEIRO HIDRÁULICO COM ENCARGOS COMPLEMENTARES	SEDI - SERVIÇOS DIVERSOS	H	0,4530000	29,30	13,27
Insumo	00009869 SINAPI	TUBO PVC, SOLDAVEL, DE 32 MM, AGUA FRIA (NBR-5648)	Material	M	1,0493000	8,80	9,23
Insumo	00038383 SINAPI	LIXA D'AGUA EM FOLHA, COR PRETA, GRAO 100	Material	UN	0,1056000	2,31	0,24

MO sem LS =>	8,04	LS =>	9,07	MO com LS =>	17,11
Valor do BDI =>	8,13			Valor com BDI =>	41,77
		Quant. =>	21,00	Preço Total =>	877,17

5.4.3	Código Banco	Descrição	Tipo	Und	Quant.	Valor Unit	Total
Composição	89362 SINAPI	JOELHO 90 GRAUS, PVC, SOLDÁVEL, DN 25MM - FORNECIMENTO E INSTALAÇÃO	INHI - INSTALAÇÕES HIDROS SANITÁRIAS	UN	1,0000000	9,86	9,86
Composição Auxiliar	88248 SINAPI	AUXILIAR DE ENCANADOR OU BOMBEIRO HIDRÁULICO COM ENCARGOS COMPLEMENTARES	SEDI - SERVIÇOS DIVERSOS	H	0,1520000	24,07	3,65
Composição Auxiliar	88267 SINAPI	ENCANADOR OU BOMBEIRO HIDRÁULICO COM ENCARGOS COMPLEMENTARES	SEDI - SERVIÇOS DIVERSOS	H	0,1520000	29,30	4,45
Insumo	00003529 SINAPI	JOELHO PVC, SOLDAVEL, 90 GRAUS, 25 MM, COR MARROM, PARA AGUA FRIA PREDIAL	Material	UN	1,0000000	0,71	0,71
Insumo	00020083 SINAPI	SOLUCAO PREPARADORA / LIMPADORA PARA PVC, FRASCO COM 1000 CM3	Material	UN	0,0080000	69,74	0,55
Insumo	00000122 SINAPI	ADESIVO PLASTICO PARA PVC, FRASCO COM *850* GR	Material	UN	0,0071000	61,55	0,43
Insumo	00038383 SINAPI	LIXA D'AGUA EM FOLHA, COR PRETA, GRAO 100	Material	UN	0,0338000	2,31	0,07

MO sem LS =>	2,69	LS =>	3,05	MO com LS =>	5,74
Valor do BDI =>	2,38			Valor com BDI =>	12,24
		Quant. =>	4,00	Preço Total =>	48,96

5.4.4	Código Banco	Descrição	Tipo	Und	Quant.	Valor Unit	Total
Composição	89366 SINAPI	JOELHO 90 GRAUS COM BUCHA DE LATÃO, PVC, SOLDÁVEL, DN 25MM, X 3/4 - FORNECIMENTO E INSTALAÇÃO	INHI - INSTALAÇÕES HIDROS SANITÁRIAS	UN	1,0000000	16,37	16,37
Composição Auxiliar	88248 SINAPI	AUXILIAR DE ENCANADOR OU BOMBEIRO HIDRÁULICO COM ENCARGOS COMPLEMENTARES	SEDI - SERVIÇOS DIVERSOS	H	0,1416000	24,07	3,40

Composição Auxiliar Insumo	88267 SINAPI	ENCANADOR OU BOMBEIRO HIDRÁULICO COM ENCARGOS COMPLEMENTARES	SEDI - SERVIÇOS DIVERSOS	H	0,1416000	29,30	4,14
Insumo	00038383 SINAPI	LIXA D'AGUA EM FOLHA, COR PRETA, GRAO 100	Material	UN	0,0338000	2,31	0,07
Insumo	00020083 SINAPI	SOLUCAO PREPARADORA / LIMPADORA PARA PVC, FRASCO COM 1000 CM3	Material	UN	0,0070000	69,74	0,48
Insumo	00003524 SINAPI	JOELHO PVC, SOLDAVEL, COM BUCHA DE LATAO, 90 GRAUS, 25 MM X 3/4", PARA AGUA FRIA PREDIAL	Material	UN	1,0000000	7,92	7,92
Insumo	00000122 SINAPI	ADESIVO PLASTICO PARA PVC, FRASCO COM *850* GR	Material	UN	0,0059000	61,55	0,36
				MO sem LS =>	2,51	LS =>	2,83
				Valor do BDI =>	3,95		MO com LS =>
						Quant. =>	3,00
							Preço Total =>
							5,34
							20,32
							60,96

5.4.5	Código Banco	Descrição	Tipo	Und	Quant.	Valor Unit	Total
Composição	89364 SINAPI	CURVA 90 GRAUS, PVC, SOLDÁVEL, DN 25MM - FORNECIMENTO E INSTALAÇÃO	INHI - INSTALAÇÕES HIDROS SANITÁRIAS	UN	1,0000000	12,09	12,09
Composição Auxiliar	88248 SINAPI	AUXILIAR DE ENCANADOR OU BOMBEIRO HIDRÁULICO COM ENCARGOS COMPLEMENTARES	SEDI - SERVIÇOS DIVERSOS	H	0,1520000	24,07	3,65
Composição Auxiliar	88267 SINAPI	ENCANADOR OU BOMBEIRO HIDRÁULICO COM ENCARGOS COMPLEMENTARES	SEDI - SERVIÇOS DIVERSOS	H	0,1520000	29,30	4,45
Insumo	00000122 SINAPI	ADESIVO PLASTICO PARA PVC, FRASCO COM *850* GR	Material	UN	0,0072718	61,55	0,44
Insumo	00020083 SINAPI	SOLUCAO PREPARADORA / LIMPADORA PARA PVC, FRASCO COM 1000 CM3	Material	UN	0,0080073	69,74	0,55
Insumo	00038383 SINAPI	LIXA D'AGUA EM FOLHA, COR PRETA, GRAO 100	Material	UN	0,0338307	2,31	0,07
Insumo	00001956 SINAPI	CURVA DE PVC 90 GRAUS, SOLDAVEL, 25 MM, COR MARROM, PARA AGUA FRIA PREDIAL	Material	UN	1,0000000	2,93	2,93
				MO sem LS =>	2,69	LS =>	3,05
				Valor do BDI =>	2,92		MO com LS =>
						Quant. =>	1,00
							Preço Total =>
							5,74
							15,01
							15,01

5.4.6	Código Banco	Descrição	Tipo	Und	Quant.	Valor Unit	Total
Composição	89400 SINAPI	TE DE REDUÇÃO, PVC, SOLDÁVEL, DN 32MM X 25MM - FORNECIMENTO E INSTALAÇÃO	INHI - INSTALAÇÕES HIDROS SANITÁRIAS	UN	1,0000000	20,28	20,28
Composição Auxiliar	88267 SINAPI	ENCANADOR OU BOMBEIRO HIDRÁULICO COM ENCARGOS COMPLEMENTARES	SEDI - SERVIÇOS DIVERSOS	H	0,2221000	29,30	6,50
Composição Auxiliar	88248 SINAPI	AUXILIAR DE ENCANADOR OU BOMBEIRO HIDRÁULICO COM ENCARGOS COMPLEMENTARES	SEDI - SERVIÇOS DIVERSOS	H	0,2221000	24,07	5,34
Insumo	00020083 SINAPI	SOLUCAO PREPARADORA / LIMPADORA PARA PVC, FRASCO COM 1000 CM3	Material	UN	0,0143000	69,74	0,99
Insumo	00000122 SINAPI	ADESIVO PLASTICO PARA PVC, FRASCO COM *850* GR	Material	UN	0,0124000	61,55	0,76
Insumo	00038383 SINAPI	LIXA D'AGUA EM FOLHA, COR PRETA, GRAO 100	Material	UN	0,0572000	2,31	0,13
Insumo	00007136 SINAPI	TE DE REDUCAO, PVC, SOLDAVEL, 90 GRAUS, 32 MM X 25 MM, PARA AGUA FRIA PREDIAL	Material	UN	1,0000000	6,56	6,56

MO sem LS =>	3,93	LS =>	4,45	MO com LS =>	8,38
Valor do BDI =>	4,90			Valor com BDI =>	25,18
		Quant. =>	2,00	Preço Total =>	50,36

5.4.7	Código Banco	Descrição	Tipo	Und	Quant.	Valor Unit	Total
Composição	89380 SINAPI	LUIA DE REDUÇÃO, PVC, SOLDÁVEL, DN 32MM X 25MM - FORNECIMENTO E INSTALAÇÃO	INHI - INSTALAÇÕES HIDROS SANITÁRIAS	UN	1,0000000	10,21	10,21
Composição Auxillar	88267 SINAPI	ENCANADOR OU BOMBEIRO HIDRÁULICO COM ENCARGOS COMPLEMENTARES	SEDI - SERVIÇOS DIVERSOS	H	0,1111000	28,30	3,25
Composição Auxillar	88248 SINAPI	AUXILIAR DE ENCANADOR OU BOMBEIRO HIDRÁULICO COM ENCARGOS COMPLEMENTARES	SEDI - SERVIÇOS DIVERSOS	H	0,1111000	24,07	2,67
Insumo	00000122 SINAPI	ADESIVO PLASTICO PARA PVC, FRASCO COM *850* GR	Material	UN	0,0082000	61,55	0,50
Insumo	00038383 SINAPI	LIXA D'AGUA EM FOLHA, COR PRETA, GRAO 100	Material	UN	0,0371000	2,31	0,08
Insumo	00020083 SINAPI	SOLUCAO PREPARADORA / LIMPADORA PARA PVC, FRASCO COM 1000 CM3	Material	UN	0,0095000	69,74	0,66
Insumo	00003869 SINAPI	LUIA DE REDUCAO SOLDAVEL, PVC, 32 MM X 25 MM, PARA AGUA FRIA PREDIAL	Material	UN	1,0000000	3,05	3,05
		MO sem LS =>	1,96	LS =>	2,23	MO com LS =>	4,19
		Valor do BDI =>	2,46			Valor com BDI =>	12,67
				Quant. =>	2,00	Preço Total =>	25,34

5.4.8	Código Banco	Descrição	Tipo	Und	Quant.	Valor Unit	Total
Composição	86913 SINAPI	TORNEIRA CROMADA 1/2 OU 3/4 PARA JARDIM - FORNECIMENTO E INSTALAÇÃO	INHI - INSTALAÇÕES HIDROS SANITÁRIAS	UN	1,0000000	79,92	79,92
Composição Auxillar	88267 SINAPI	ENCANADOR OU BOMBEIRO HIDRÁULICO COM ENCARGOS COMPLEMENTARES	SEDI - SERVIÇOS DIVERSOS	H	0,1525000	29,30	4,46
Composição Auxillar	88316 SINAPI	SERVENTE COM ENCARGOS COMPLEMENTARES	SEDI - SERVIÇOS DIVERSOS	H	0,0481000	23,84	1,14
Insumo	00003146 SINAPI	FITA VEDA ROSCA, EM PTFE, ROLO DE 18 MM X 10 M (L X C)	Material	UN	0,0210000	4,80	0,10
Insumo	00007604 SINAPI	TORNEIRA METALICA CROMADA PARA TANQUE / JARDIM, SEM BICO, CANO LONGO, DE PAREDE, PADRAO POPULAR / USO GERAL, 1/2" OU 3/4"	Material	UN	1,0000000	74,22	74,22
		MO sem LS =>	1,88	LS =>	2,14	MO com LS =>	4,02
		Valor do BDI =>	19,31			Valor com BDI =>	99,23
				Quant. =>	3,00	Preço Total =>	297,69

5.5		DRENAGEM					39.829,07
5.5.1	Código Banco	Descrição	Tipo	Und	Quant.	Valor Unit	Total
Composição	89512 SINAPI	TUBO PVC, SÉRIE R, ÁGUA PLUVIAL, DN 100 MM - FORNECIMENTO E INSTALAÇÃO	INHI - INSTALAÇÕES HIDROS SANITÁRIAS	M	1,0000000	47,66	47,66



Composição	88248 SINAPI	AUXILIAR DE ENCANADOR OU BOMBEIRO HIDRÁULICO COM ENCARGOS COMPLEMENTARES	SEDI - SERVIÇOS DIVERSOS	H	0,4024000	24,07	9,68	
Auxiliar								
Composição	88267 SINAPI	ENCANADOR OU BOMBEIRO HIDRÁULICO COM ENCARGOS COMPLEMENTARES	SEDI - SERVIÇOS DIVERSOS	H	0,4024000	29,30	11,79	
Auxiliar								
Insumo	00009841 SINAPI	TUBO PVC, SERIE R, DN 100 MM, PARA ESGOTO OU AGUAS PLUVIAIS PREDIAL (NBR 5688)	Material	M	1,0353000	25,25	26,14	
Insumo	00038383 SINAPI	LIXA D'AGUA EM FOLHA, COR PRETA, GRAO 100	Material	UN	0,0224000	2,31	0,05	
			MO sem LS =>	7,14	LS =>	8,06	MO com LS =>	15,20
			Valor do BDI =>	11,51			Valor com BDI =>	59,17
					Quant. =>	39,00	Preço Total =>	2.307,63

5.5.2	Código Banco	Descrição	Tipo	Und	Quant.	Valor Unit	Total	
Composição	102711 SINAPI	JUNÇÃO DUPLA DE PVC, SÉRIE NORMAL, DN 100 X 100 X 100 MM - FORNECIMENTO E INSTALAÇÃO	DROP - DRENAGEM/OBRAS DE CONTENÇÃO / POÇOS DE VISITA E CAIXAS	UN	1,0000000	76,47	76,47	
Composição	88316 SINAPI	SERVENTE COM ENCARGOS COMPLEMENTARES	SEDI - SERVIÇOS DIVERSOS	H	1,1466000	23,84	27,33	
Auxiliar								
Composição	88309 SINAPI	PEDREIRO COM ENCARGOS COMPLEMENTARES	SEDI - SERVIÇOS DIVERSOS	H	0,3822000	30,01	11,46	
Auxiliar								
Insumo	00003668 SINAPI	JUNCAO DUPLA, PVC SOLDAVEL, DN 100 X 100 X 100 MM, SERIE NORMAL PARA ESGOTO PREDIAL	Material	UN	1,0000000	37,68	37,68	
			MO sem LS =>	12,22	LS =>	13,79	MO com LS =>	26,01
			Valor do BDI =>	18,48			Valor com BDI =>	94,95
					Quant. =>	10,00	Preço Total =>	949,50

5.5.3	Código Banco	Descrição	Tipo	Und	Quant.	Valor Unit	Total
Composição	C009 Próprio	CAIXA ENTERRADA RETANGULAR, EM ALVENARIA COM BLOCOS DE CONCRETO, TAMPA EM CONCRETO COM GRELHA, DIMENSÕES INTERNAS: 0,8X0,6X0,5 M PARA REDE DE DRENAGEM	SEDI - SERVIÇOS DIVERSOS	UND	1,0000000	886,99	886,99
Composição	5678 SINAPI	RETROESCAVADEIRA SOBRE RODAS COM CARREGADEIRA, TRAÇÃO 4X4, POTÊNCIA LÍQ. 88 HP, CAÇAMBA CARREG. CAP. MÍN. 1 M3, CAÇAMBA RETRO CAP. 0,26 M3, PESO OPERACIONAL MÍN. 6.874 KG, PROFUNDIDADE ESCAVAÇÃO MÁX. 4,37 M - CHP DIURNO. AF_08/2014	CHOR - CUSTOS HORÁRIOS DE MÁQUINAS E EQUIPAMENTOS	CHP	0,0175153	144,61	2,53
Auxiliar							
Composição	97736 SINAPI	PEÇA RETANGULAR PRÉ-MOLDADA, VOLUME DE CONCRETO ACIMA DE 100 LITROS, TAXA DE AÇO APROXIMADA DE 30KG/M³. AF_03/2024	FUES - FUNDAÇÕES E ESTRUTURAS	m³	0,0792000	1.615,39	127,93
Auxiliar							
Composição	87878 SINAPI	CHAPISCO APLICADO EM ALVENARIAS E ESTRUTURAS DE CONCRETO INTERNAS, COM COLHER DE PEDREIRO. ARGAMASSA TRAÇO 1:3 COM PREPARO MANUAL. AF_10/2022	REVE - REVESTIMENTO E TRATAMENTO DE SUPERFÍCIES	m²	1,4000000	5,58	7,81
Auxiliar							
Composição	101616 SINAPI	PREPARO DE FUNDO DE VALA COM LARGURA MENOR QUE 1,5 M (ACERTO DO SOLO NATURAL). AF_08/2020	MOVT - MOVIMENTO DE TERRA	m³	0,9900000	6,94	6,87
Auxiliar							
Composição	94970 SINAPI	CONCRETO FCK = 20MPa, TRAÇO 1:2,7:3 (EM MASSA SECA DE CIMENTO/ AREIA MÉDIA/ BRITA 1) - PREPARO MECÂNICO COM BETONEIRA 600 L. AF_05/2021	FUES - FUNDAÇÕES E ESTRUTURAS	m³	0,0792000	562,71	44,56
Auxiliar							

Composição Auxiliar	103002 SINAPI	GRELHA DE FERRO FUNDIDO SIMPLES COM REQUADRO, 200 X 1000 MM, ASSENTADA COM ARGAMASSA 1 : 3 CIMENTO: AREIA - FORNECIMENTO E INSTALAÇÃO. AF_05/2025	DROP - DRENAGEM/OBRAS DE CONTENÇÃO / POÇOS DE VISITA E CAIXAS	UN	0,5000000	249,81	124,80
Composição Auxiliar	89299 SINAPI	ALVENARIA ESTRUTURAL DE BLOCOS CERÂMICOS 14X19X39, (ESPESSURA DE 14 CM), UTILIZANDO COLHER DE PEDREIRO E ARGAMASSA DE ASSENTAMENTO COM PREPARO MANUAL. AF_03/2023	PARE - PAREDES/PAINÉIS	m²	2,4000000	94,41	226,58
Composição Auxiliar	88309 SINAPI	PEDREIRO COM ENCARGOS COMPLEMENTARES	SEDI - SERVIÇOS DIVERSOS	H	5,4875447	30,01	164,08
Composição Auxiliar	87530 SINAPI	MASSA ÚNICA, EM ARGAMASSA TRAÇO 1:2:8, PREPARO MANUAL, APLICADA MANUALMENTE EM PAREDES INTERNAS DE AMBIENTES COM ÁREA ENTRE 5M² E 10M², E = 17,5MM, COM TALISCAS. AF_03/2024	REVE - REVESTIMENTO E TRATAMENTO DE SUPERFÍCIES	m²	1,4000000	45,26	63,36
Composição Auxiliar	88316 SINAPI	SERVENTE COM ENCARGOS COMPLEMENTARES	SEDI - SERVIÇOS DIVERSOS	H	4,2859724	23,84	102,41
Composição Auxiliar	5679 SINAPI	RETROESCAVADEIRA SOBRE RODAS COM CARREGADEIRA, TRAÇÃO 4X4, POTÊNCIA LÍQ. 88 HP, CAÇAMBA CARREG. CAP. MÍN. 1 M3, CAÇAMBA RETRO CAP. 0,26 M3, PESO OPERACIONAL MÍN. 6.674 KG, PROFUNDIDADE ESCAVAÇÃO MÁX. 4,37 M - CHI DIURNO. AF_06/2014	CHOR - CUSTOS HORÁRIOS DE MÁQUINAS E EQUIPAMENTOS	CHI	0,0357420	61,64	2,20
Insumo	00002692 SINAPI	DESMOLDANTE PROTETOR PARA FORMAS DE MADEIRA, DE BASE OLEOSA EMULSIONADA EM AGUA	Material	L	0,0072907	8,60	0,06
Insumo	00004491 SINAPI	PONTALETE *7,5 X 7,5* CM EM PINUS, MISTA OU EQUIVALENTE DA REGIAO - BRUTA	Material	M	0,1579049	11,46	1,80
Insumo	00006193 SINAPI	TABUA NAO APARELHADA *2,5 X 20* CM, EM MACARANDUBA/MASSARANDUBA, ANGELIM OU EQUIVALENTE DA REGIAO - BRUTA	Material	M	0,5889425	18,37	10,81
Insumo	00005069 SINAPI	PREGO DE ACO POLIDO COM CABECA 17 X 27 (2 1/2 X 11)	Material	KG	0,0166262	20,68	0,34
Insumo	00004517 SINAPI	SARRAFO *2,5 X 7,5* CM EM PINUS, MISTA OU EQUIVALENTE DA REGIAO - BRUTA	Material	M	0,1877788	4,01	0,75
				MO sem LS =>	156,35	LS =>	176,26
				Valor do BDI =>	214,38	MO com LS =>	332,61
						Valor com BDI =>	1.101,37
				Quant. =>	2,00	Preço Total =>	2.202,74

5.5.4	Código Banco	Descrição	Tipo	Und	Quant.	Valor Unit	Total
Composição	C010 Próprio	DRENO ESPINHA DE PEIXE (SEÇÃO 0,40 X 0,20 M), COM TUBO DE PEAD CORRUGADO PERFURADO, DN 100 MM, ENCHIMENTO COM BRITA, ENVOLVIDO COM MANTA GEOTÊXTIL, INCLUSIVE CONEXÕES	SEDI - SERVIÇOS DIVERSOS	M	1,0000000	76,89	76,89
Composição Auxiliar	88316 SINAPI	SERVENTE COM ENCARGOS COMPLEMENTARES	SEDI - SERVIÇOS DIVERSOS	H	0,3218000	23,84	7,67
Composição Auxiliar	90106 SINAPI	ESCAVAÇÃO MECANIZADA DE VALA COM PROFUNDIDADE ATÉ 1,5 M (MÉDIA MONTANTE E JUSANTE/UMA COMPOSIÇÃO POR TRECHO), RETROESCAV. (0,26 M3), LARGURA DE 0,8 M A 1,5 M, EM SOLO DE 1A CATEGORIA, LOCAIS COM BAIXO NÍVEL DE INTERFERÊNCIA. AF_09/2024	MOVT - MOVIMENTO DE TERRA	m³	0,8000000	8,11	6,48
Composição Auxiliar	88309 SINAPI	PEDREIRO COM ENCARGOS COMPLEMENTARES	SEDI - SERVIÇOS DIVERSOS	H	0,1073000	30,01	3,22
Insumo	00004718 SINAPI	PEDRA BRITADA N. 2 (19 A 38 MM) POSTO PEDREIRA/FORNECEDOR, SEM FRETE	Material	M³	0,0837000	108,92	9,11

Insumo	00003670 SINAPI	JUNCAO SIMPLES, PVC, 45 GRAUS, DN 100 X 100 MM, SERIE NORMAL PARA ESGOTO PREDIAL	Material	UN	1,0000000	21,61	21,61	
Insumo	00004021 SINAPI	GEOTEXTIL NAO TECIDO AGULHADO DE FILAMENTOS CONTINUOS 100% POLIESTER, RESITENCIA A TRACAO = 14 KN/M	Material	M²	1,8000000	9,92	17,85	
Insumo	00038052 SINAPI	TUBO DRENO, CORRUGADO, ESPIRALADO, FLEXIVEL, PERFURADO, EM POLIETILENO DE ALTA DENSIDADE (PEAD), DN 100 MM, (4") PARA DRENAGEM - EM ROLO (NORMA DNIT 093/2006 - E.M)	Material	M	1,0030000	10,92	10,95	
			MO sem LS =>	4,32	LS =>	4,89	MO com LS =>	9,21
			Valor do BDI =>	18,58			Valor com BDI =>	95,47
					Quant. =>	360,00	Preço Total =>	34.369,20

5.6	SERVIÇOS COMPLEMENTARES						15.255,00	
5.6.1	Código Banco	Descrição	Tipo	Und	Quant.	Valor Unit	Total	
Composição	100984 SINAPI	CARGA, MANOBRA E DESCARGA DE ENTULHO EM CAMINHÃO BASCULANTE 18 M³ - CARGA COM ESCAVADEIRA HIDRÁULICA (CAÇAMBA DE 0,80 M³ / 111 HP) E DESCARGA LIVRE (UNIDADE: M3)	TRAN - TRANSPORTES, CARGAS E DESCARGAS	m³	1,0000000	8,86	8,86	
Composição Auxiliar	5632 SINAPI	ESCAVADEIRA HIDRÁULICA SOBRE ESTEIRAS, CAÇAMBA 0,80 M3, PESO OPERACIONAL 17 T, POTENCIA BRUTA 111 HP - CHI DIURNO. AF_06/2014	CHOR - CUSTOS HORÁRIOS DE MÁQUINAS E EQUIPAMENTOS	CHI	0,0074000	89,20	0,66	
Composição Auxiliar	89884 SINAPI	CAMINHÃO BASCULANTE 18 M3, COM CAVALO MECÂNICO DE CAPACIDADE MÁXIMA DE TRACÃO COMBINADO DE 45000 KG, POTÊNCIA 330 CV, INCLUSIVE SEMIREBOQUE COM CAÇAMBA METÁLICA - CHI DIURNO. AF 12/2014	CHOR - CUSTOS HORÁRIOS DE MÁQUINAS E EQUIPAMENTOS	CHI	0,0095000	93,77	0,89	
Composição Auxiliar	5631 SINAPI	ESCAVADEIRA HIDRÁULICA SOBRE ESTEIRAS, CAÇAMBA 0,80 M3, PESO OPERACIONAL 17 T, POTENCIA BRUTA 111 HP - CHP DIURNO. AF_06/2014	CHOR - CUSTOS HORÁRIOS DE MÁQUINAS E EQUIPAMENTOS	CHP	0,0083000	212,64	1,76	
Composição Auxiliar	89883 SINAPI	CAMINHÃO BASCULANTE 18 M3, COM CAVALO MECÂNICO DE CAPACIDADE MÁXIMA DE TRACÃO COMBINADO DE 45000 KG, POTÊNCIA 330 CV, INCLUSIVE SEMIREBOQUE COM CAÇAMBA METÁLICA - CHP DIURNO. AF 12/2014	CHOR - CUSTOS HORÁRIOS DE MÁQUINAS E EQUIPAMENTOS	CHP	0,0153000	363,23	5,55	
			MO sem LS =>	0,44	LS =>	0,51	MO com LS =>	0,95
			Valor do BDI =>	2,14			Valor com BDI =>	11,00
				Quant. =>	450,00	Preço Total =>	4.950,00	

<b>5.6.2</b>	<b>Código Banco</b>	<b>Descrição</b>	<b>Tipo</b>	<b>Und</b>	<b>Quant.</b>	<b>Valor Unit</b>	<b>Total</b>
Composição	95877 SINAPI	TRANSPORTE COM CAMINHÃO BASCULANTE DE 18 M³, EM VIA URBANA PAVIMENTADA, DMT ATÉ 30 KM (UNIDADE: M3XKM)	TRAN - TRANSPORTES, CARGAS E DESCARGAS	M3XKM	1,0000000	1,85	1,85
Composição Auxiliar	89884 SINAPI	CAMINHÃO BASCULANTE 18 M3, COM CAVALO MECÂNICO DE CAPACIDADE MÁXIMA DE TRACÃO COMBINADO DE 45000 KG, POTÊNCIA 330 CV, INCLUSIVE SEMIREBOQUE COM CAÇAMBA METÁLICA - CHI DIURNO. AF 12/2014	CHOR - CUSTOS HORÁRIOS DE MÁQUINAS E EQUIPAMENTOS	CHI	0,0020000	93,77	0,18
Composição Auxiliar	89883 SINAPI	CAMINHÃO BASCULANTE 18 M3, COM CAVALO MECÂNICO DE CAPACIDADE MÁXIMA DE TRACÃO COMBINADO DE 45000 KG, POTÊNCIA 330 CV, INCLUSIVE SEMIREBOQUE COM CAÇAMBA METÁLICA - CHP DIURNO. AF 12/2014	CHOR - CUSTOS HORÁRIOS DE MÁQUINAS E EQUIPAMENTOS	CHP	0,0046000	363,23	1,67

MO sem LS =>	0,07	LS =>	0,09	MO com LS =>	0,16
Valor do BDI =>	0,44			Valor com BDI =>	2,29
		Quant. =>	4.500,00	Preço Total =>	10.305,00

---

Total sem BDI	1.184.333,08
Total do BDI	273.166,92
Total Geral	1.457.500,00

---

LEONAM AXEL DE MELO GOMES  
Setor de Engenharia



Obra  
CENTRO COMUNITÁRIO ESPORTIVO (MODELO B)

Bancos  
SINAPI - 08/2025 - Maranhão  
ORSE - 08/2025 - Sergipe  
SEINFRA - 028 - Ceará

B.D.I.  
24,17%

Encargos Sociais  
Não Desonerado:  
Horista: 112,73%  
Mensalista: 70,19%



Curva ABC de Serviços									
Código Banco	Descrição	Tipo	Und	Quant.	Valor Unit	Total	Peso (%)	Peso Acumulado (%)	
C004: Próprio	GRAMA SINTÉTICA ESPORTIVA PARA FUTEBOL EM POLIETILENO, COM ALTURA MINIMA DE 42 MM (FORNECIMENTO E COLOCAÇÃO)	SEDI - SERVIÇOS DIVERSOS	m²	1.400,0	169,73	237.622,00	20,06	20,06	
102363: SINAPI	ALAMBRADO PARA QUADRA POLIESPORTIVA, ESTRUTURADO POR TUBOS DE AÇO GALVANIZADO, (MONTANTES COM DIÂMETRO 2", TRAVESSAS E ESCORAS COM DIÂMETRO 1 ¼), COM TELA DE ARAME GALVANIZADO, FIO 12 BWG E MALHA QUADRADA 5X5CM (EXCETO MURETA). AF_03/2021	URBA - URBANIZAÇÃO	m²	832,0	178,84	148.794,88	12,56	32,63	
COT-012: Próprio	PISO MODULAR EM POLIPROPILENO DE ALTO IMPACTO E RESISTÊNCIA, PROTEÇÃO UV, INCLUINDO DEMARCAÇÃO DA QUADRA COM TINTA A BASE DE PU - FORNECIMENTO E INSTALAÇÃO	Material	UN	1,0	101.079,60	101.079,60	8,53	41,16	
94994: SINAPI	EXECUÇÃO DE PASSEIO (CALÇADA) OU PISO DE CONCRETO COM CONCRETO MOLDADO IN LOCO, FEITO EM OBRA, ACABAMENTO CONVENCIONAL, ESPESSURA 8 CM, ARMADO. AF_08/2022	PISO - PISOS	m²	864,89	100,54	86.956,04	7,34	48,50	
95241: SINAPI	LASTRO DE CONCRETO MAGRO, APLICADO EM PISOS, LAJES SOBRE SOLO OU RADIERS, ESPESSURA DE 5 CM. AF_07/2016	FUES - FUNDAÇÕES E ESTRUTURAS	m²	1.357,6	42,66	57.915,21	4,89	53,39	
101735: SINAPI	PISO DE BORRACHA ESPORTIVO, ESPESSURA 15MM, ASSENTADO COM ARGAMASSA. AF_09/2020	PISO - PISOS	m²	142,85	399,77	57.107,14	4,82	58,22	
100750: SINAPI	PINTURA COM TINTA ALQUÍDICA DE ACABAMENTO (ESMALTE SINTÉTICO FOSCO) APLICADA A ROLO OU PINCEL SOBRE SUPERFÍCIES METÁLICAS (EXCETO PERFIL) EXECUTADO EM OBRA (POR DEMÃO). AF_01/2020	PINT - PINTURAS	m²	1.664,0	26,74	44.495,36	3,76	61,97	
102484: SINAPI	PINTURA DE PISO COM TINTA EPÓXI, APLICAÇÃO MANUAL, 2 DEMÃOS, INCLUSO PRIMER EPÓXI. AF_05/2021	PINT - PINTURAS	m²	643,89	56,35	36.283,20	3,06	65,04	
C010: Próprio	DRENO ESPINHA DE PEIXE (SEÇÃO 0,40 X 0,20 M), COM TUBO DE PEAD CORRUGADO PERFORADO, DN 100 MM, ENCHIMENTO COM BRITA, ENVOLVIDO COM MANTA GEOTÊXTIL, INCLUSIVE CONEXÕES	SEDI - SERVIÇOS DIVERSOS	M	360,0	76,89	27.680,40	2,34	67,37	
COT-003: Próprio	BRINQUEDO (4,00 X 5,00)M EM MADEIRA PINUS OU EUCALÍPTO TRATADO, COM ACABAMENTO EM VERNIZ FOSCO, CONTENDO 1 CASINHA, 1 RAMPA DE ACESSO, 1 ESCORREGADOR, 1 ESCADA DE MARINHEIRO E 2 BALANÇOS, REF. MODELO M220 DA LÚDICO PARQUES OU SIMILAR	Equipamento	UN	1,0	24.621,24	24.621,24	2,08	69,45	
C019: Próprio	CABO DE COBRE FLEXÍVEL ISOLADO, 10 MM², ANTI-CHAMA 0,6/1,0 KV - FORNECIMENTO E INSTALAÇÃO	SEDI - SERVIÇOS DIVERSOS	M	1.260,0	19,13	24.103,80	2,04	71,49	
C001: Próprio	LASTRO COM MATERIAL GRANULAR (PEDRA BRITADA N.1), ESPESSURA DE 10 CM	SEDI - SERVIÇOS DIVERSOS	m³	140,0	161,85	22.659,00	1,91	73,40	

COT-004 Próprio	BANCO FIXO (0,70 X 1,50)M EM MADEIRA PINUS OU EUCALIPTO TRATADO, COM ACABAMENTO EM VERNIZ FOSCO, REF. MODELO M312 DA LÚDICO PARQUES OU SIMILAR - FORNECIMENTO E MONTAGEM	Equipamento	un	12,0	1.461,89	17.542,68	1,48	74,88
C034 Próprio	POSTE EM CONCRETO ARMADO SEÇÃO CIRCULAR 200/10, TIPO C-14 COM 3 REFLETORES EM LED 200W FIXADOS EM CRUZETA DE CONCRETO - FORNECIMENTO E INSTALAÇÃO	SEDI - SERVIÇOS DIVERSOS	UND	6,0	2.545,34	15.272,04	1,29	76,17
COT-005 Próprio	CESTO DE LIXO (0,60 X 0,60)M EM MADEIRA PINUS OU EUCALIPTO TRATADO, COM ACABAMENTO EM VERNIZ FOSCO, REF. MODELO M313 DA LÚDICO PARQUES OU SIMILAR - FORNECIMENTO E MONTAGEM	Equipamento	UN	16,0	923,30	14.772,80	1,25	77,42
C008 Próprio	EXECUÇÃO DE PASSEIO (CALÇADA) OU PISO DE CONCRETO COM CONCRETO MOLDADO IN LOCO, FEITO EM OBRA, ACABAMENTO CONVENCIONAL, ESPESSURA 6 CM	SEDI - SERVIÇOS DIVERSOS	m²	238,86	58,06	13.868,21	1,17	78,59
COT-007 Próprio	MESA PARA JOGOS (1,00 X 1,00)M COM 4 BANCOS (0,30 X 0,30)M EM MADEIRA PINUS OU EUCALIPTO TRATADO, COM ACABAMENTO EM VERNIZ FOSCO, REF. MODELO M314 DA LÚDICO PARQUES OU SIMILAR - FORNECIMENTO E MONTAGEM	Equipamento	UN	4,0	3.385,42	13.541,68	1,14	78,73
C003 Próprio	LASTRO COM MATERIAL GRANULAR (PÓ DE BRITA), ESPESSURA DE 5 CM	SEDI - SERVIÇOS DIVERSOS	m²	70,0	187,60	13.132,00	1,11	80,84
C002 Próprio	LASTRO COM MATERIAL GRANULAR (PEDRA BRITADA N.0), ESPESSURA DE 5 CM	SEDI - SERVIÇOS DIVERSOS	m²	70,0	187,60	13.132,00	1,11	81,95
89470 SINAPI	ALVENARIA DE BLOCOS DE CONCRETO ESTRUTURAL 14X19X39 CM (ESPESSURA 14 CM)	PARE - PAREDES/PAINÉIS	m²	108,0	110,71	11.956,68	1,01	82,96
COT-008 Próprio	CONJUNTO MESA (1,00 X 2,00)M E 2 BANCOS (0,30 X 2,00)M EM MADEIRA PINUS OU EUCALIPTO TRATADO, COM ACABAMENTO EM VERNIZ FOSCO, REF. MODELO M315 DA LÚDICO PARQUES OU SIMILAR - FORNECIMENTO E MONTAGEM	Equipamento	UN	2,0	5.847,54	11.695,08	0,99	83,95
COT-001 Próprio	PAREDE ESCALADA (2,00 X 1,80)M EM MADEIRA PINUS OU EUCALIPTO TRATADO, COM ACABAMENTO EM VERNIZ FOSCO, REF. MODELO M111 DA LÚDICO PARQUES OU SIMILAR - FORNECIMENTO E MONTAGEM	Equipamento	un	2,0	5.847,54	11.695,08	0,99	84,94
C007 Próprio	ESTACA BROCA DE CONCRETO (0,20 X 0,20) M, ESCAVAÇÃO MANUAL, COM TUBO DE AÇO GALVANIZADO DE 2"	SEDI - SERVIÇOS DIVERSOS	M	60,0	193,61	11.616,60	0,98	85,92
87702 SINAPI	CONTRAPISO EM ARGAMASSA TRAÇO 1:4 (CIMENTO E AREIA), PREPARO MANUAL, APLICADO EM ÁREAS SECAS SOBRE LAJE, NÃO ADERIDO, ACABAMENTO NÃO REFORÇADO, ESPESSURA 6CM. AF_07/2021	PISO - PISOS	m²	142,85	71,20	10.170,92	0,86	86,78
94279 SINAPI	ASSENTAMENTO DE GUIA (MEIO-FIO) EM TRECHO RETO, CONFECCIONADA EM CONCRETO PRÉ-FABRICADO, DIMENSÕES 39X6,5X6,5X19 CM (COMPRIMENTO X BASE INFERIOR X BASE SUPERIOR X ALTURA), PARA DELIMITAÇÃO DE JARDINS, PRAÇAS OU PASSEIOS. AF_05/2016	DROP - DRENAGEM/OBRAS DE CONTENÇÃO / POÇOS DE VISITA E CAIXAS	M	160,9	52,67	8.474,60	0,72	87,49
96542 SINAPI	FABRICAÇÃO, MONTAGEM E DESMONTAGEM DE FÔRMA PARA VIGA BALDRAME, EM CHAPA DE MADEIRA COMPENSADA RESINADA, E=17 MM, 4 UTILIZAÇÕES. AF_06/2017	FUES - FUNDAÇÕES E ESTRUTURAS	m²	80,6	105,00	8.463,00	0,71	88,21
95877 SINAPI	TRANSPORTE COM CAMINHÃO BASCULANTE DE 18 M³, EM VIA URBANA PAVIMENTADA, DMT ATÉ 30 KM (UNIDADE: M3XKM)	TRAN - TRANSPORTES, CARGAS E DESCARGAS	M3XKM	4.500,0	1,85	8.325,00	0,70	88,91

100576	SINAPI	REGULARIZAÇÃO E COMPACTAÇÃO DE SUBLEITO DE SOLO PREDOMINANTEMENTE ARGILOSO. AF_11/2019	PAVI - PAVIMENTAÇÃO	m²	2.647,6	2,83	7.492,70	0,63	89,54
87530	SINAPI	MASSA ÚNICA, PARA RECEBIMENTO DE PINTURA, EM ARGAMASSA TRAÇO 1:2:8, PREPARO MANUAL, APLICADA MANUALMENTE EM FACES INTERNAS DE PAREDES, ESPESSURA DE 20MM, COM EXECUÇÃO DE TALISCAS. AF_06/2014	REVE - REVESTIMENTO E TRATAMENTO DE SUPERFÍCIES	m²	160,0	45,26	7.241,60	0,61	90,15
103325	SINAPI	ALVENARIA DE VEDAÇÃO DE BLOCOS CERÂMICOS FURADOS NA VERTICAL DE 14X19X39 CM (ESPESSURA 14 CM) E ARGAMASSA DE ASSENTAMENTO COM PREPARO MANUAL. AF_12/2021	PARE - PAREDES/PAINEIS	m²	80,0	87,89	7.031,20	0,59	90,75
C018	Próprio	CABO DE COBRE FLEXÍVEL ISOLADO, 6 MM², ANTI-CHAMA 0,6/1,0 KV - FORNECIMENTO E INSTALAÇÃO	SEDI - SERVIÇOS DIVERSOS	M	530,0	11,96	6.338,80	0,54	91,28
C035	Próprio	POSTE EM CONCRETO ARMADO SEÇÃO CIRCULAR 200/10, TIPO C-14 COM 6 REFLETORES EM LED 200W FIXADOS EM CRUZETA DE CONCRETO - FORNECIMENTO E INSTALAÇÃO	SEDI - SERVIÇOS DIVERSOS	UND	2,0	3.147,76	6.295,52	0,53	91,81
103946	SINAPI	PLANTIO DE GRAMA ESMERALDA OU SÃO CARLOS OU CURITIBANA, EM PLACAS. AF_05/2022	URBA - URBANIZAÇÃO	m²	267,03	23,23	6.203,10	0,52	92,34
96555	SINAPI	CONCRETAGEM DE BLOCOS DE COROAMENTO E VIGAS BALDRAME, FCK 30 MPA, COM USO DE JERICA LANÇAMENTO, ADENSAMENTO E ACABAMENTO. AF_06/2017	FUES - FUNDAÇÕES E ESTRUTURAS	m³	6,05	852,33	5.156,59	0,44	92,77
C011	Próprio	ELETRODUTO RÍGIDO ROSCÁVEL, PVC, DN 32 MM (1"), APARENTE - FORNECIMENTO E INSTALAÇÃO	SEDI - SERVIÇOS DIVERSOS	M	145,0	33,54	4.863,30	0,41	93,18
98510	SINAPI	PLANTIO DE ÁRVORE ORNAMENTAL COM ALTURA DE MUDA MENOR OU IGUAL A 2,00 M. AF_05/2018	URBA - URBANIZAÇÃO	UN	24,0	200,58	4.813,92	0,41	93,59
96545	SINAPI	ARMAÇÃO DE BLOCO, VIGA BALDRAME OU SAPATA UTILIZANDO AÇO CA-50 DE 8 MM - MONTAGEM. AF_06/2017	FUES - FUNDAÇÕES E ESTRUTURAS	KG	280,2	16,01	4.486,00	0,38	93,97
C005	Próprio	CONJUNTO PARA FUTEBOL DE CAMPO COM PAR DE TRAVES OFICIAIS DE 5,00 X 2,20 M EM TUBO DE AÇO GALVANIZADO 4", PINTURA EM PRIMER COM TINTA ESMALTE SINTÉTICO E REDES DE POLIETILENO FIO 3 MM - FORNECIMENTO E INSTALAÇÃO	SEDI - SERVIÇOS DIVERSOS	UND	1,0	4.324,97	4.324,97	0,37	94,33
98509	SINAPI	PLANTIO DE ARBUSTO OU CERCA VIVA. AF_05/2018	URBA - URBANIZAÇÃO	UN	30,0	144,07	4.322,10	0,36	94,70
C2290	SEINFRA	SONDAGEM À PERCUSSÃO P/RECONHECIMENTO DO SUBSOLO	0	M	60,0	69,56	4.173,60	0,35	95,05
100984	SINAPI	CARGA, MANOBRA E DESCARGA DE ENTULHO EM CAMINHÃO BASCULANTE 18 M³ - CARGA COM ESCAVADEIRA HIDRÁULICA (CAÇAMBA DE 0,80 M³ / 111 HP) E DESCARGA LIVRE (UNIDADE: M3)	TRAN - TRANSPORTES, CARGAS E DESCARGAS	m³	450,0	8,86	3.987,00	0,34	95,39
C024	Próprio	ENTRADA DE ENERGIA ELÉTRICA, AÉREA, TRIFÁSICA, COM CAIXA DE SOBREPOR, CABO DE 16 MM² E DISJUNTOR DIN 70A (NÃO INCLUSO O POSTE DE CONCRETO)	SEDI - SERVIÇOS DIVERSOS	UND	1,0	3.980,66	3.980,66	0,34	95,72
COT-002	Próprio	GANGORRA DUPLA (3,00 X 2,50)M EM MADEIRA PINUS OU EUCALIPTO TRATADO, COM ACABAMENTO EM VERNIZ FOSCO, REF. MODELO M128 DA LÚDICO PARQUES OU SIMILAR - FORNECIMENTO E MONTAGEM	Equipamento	un	1,0	3.693,19	3.693,19	0,31	96,04
C006	Próprio	TABELA DE BASQUETE DE COMPENSADO NAVAL, COM AROS, REDES E ESTRUTURA EM TUBO GALVANIZADO - FORNECIMENTO E INSTALAÇÃO.	SEDI - SERVIÇOS DIVERSOS	UND	1,0	3.634,61	3.634,61	0,31	96,34
97082	SINAPI	ESCAVAÇÃO MANUAL DE VALA PARA FUNDAÇÃO	FUES - FUNDAÇÕES E ESTRUTURAS	m³	51,75	69,23	3.582,65	0,30	96,64

103315 SINAPI	INSTALAÇÃO DE PERGOLADO DE MADEIRA, EM MAÇARANDUBA, ANGELIM OU EQUIVALENTE DA REGIÃO, FIXADO COM CONCRETO SOBRE SOLO. AF_11/2021	URBA - URBANIZAÇÃO	m²	11,75	253,96	2.984,03	0,25	96,90
COT-006 Próprio	BALANÇO DUPLO (1,50 X 3,00)M EM MADEIRA PINUS OU EUCALIPTO TRATADO, COM ACABAMENTO EM VERNIZ FOSCO, REF. MODELO M117 DA LÚDICO PARQUES OU SIMILAR - FORNECIMENTO E MONTAGEM	Equipamento	un	1,0	2.769,89	2.769,89	0,23	97,13
C033 Próprio	REFLETOR EM ALUMÍNIO, DE SUPORTE E ALÇA, COM LÂMPADA EM LED 100W DE POTÊNCIA - FORNECIMENTO E INSTALAÇÃO	SEDI - SERVIÇOS DIVERSOS	UND	16,0	168,25	2.692,00	0,23	97,36
C013 Próprio	ELETRODUTO FLEXÍVEL CORRUGADO, PEAD, DN 63 (2"), PARA REDE ENTERRADA DE DISTRIBUIÇÃO DE ENERGIA ELÉTRICA - FORNECIMENTO E INSTALAÇÃO	SEDI - SERVIÇOS DIVERSOS	M	200,0	13,19	2.638,00	0,22	97,58
102506 SINAPI	PINTURA DE DEMARCAÇÃO DE FAIXA COM TINTA EPÓXI, E = 5 CM, APLICAÇÃO MANUAL	PINT - PINTURAS	M	214,72	12,00	2.576,64	0,22	97,80
96543 SINAPI	ARMAÇÃO DE BLOCO, VIGA BALDRAME E SAPATA UTILIZANDO AÇO CA-60 DE 5 MM - MONTAGEM. AF_06/2017	FUES - FUNDAÇÕES E ESTRUTURAS	KG	124,0	20,31	2.518,44	0,21	98,01
97886 SINAPI	CAIXA ENTERRADA ELÉTRICA RETANGULAR, EM ALVENARIA COM TIJOLOS CERÂMICOS MACIÇOS, FUNDO COM BRITA, DIMENSÕES INTERNAS: 0,3X0,3X0,3 M. AF_12/2020	INEL - INSTALAÇÃO ELÉTRICA/ELETRIFICAÇÃO E ILUMINAÇÃO EXTERNA	UN	13,0	181,10	2.354,30	0,20	98,21
104642 SINAPI	PINTURA LÁTEX ACRÍLICA STANDARD, APLICAÇÃO MANUAL EM PAREDES, DUAS DEMÃOS. AF_04/2023	PINT - PINTURAS	m²	160,0	13,16	2.105,60	0,18	98,39
88322 SINAPI	TÉCNICO EM SONDAGEM COM ENCARGOS COMPLEMENTARES	SEDI - SERVIÇOS DIVERSOS	H	30,0	66,31	1.989,30	0,17	98,56
C030 Próprio	CORDOALHA DE COBRE NU 50 MM², NÃO ENTERRADA, COM ISOLADOR - FORNECIMENTO E INSTALAÇÃO	SEDI - SERVIÇOS DIVERSOS	M	19,0	104,09	1.977,71	0,17	98,72
89512 SINAPI	TUBO PVC, SÉRIE R, ÁGUA PLUVIAL, DN 100 MM - FORNECIMENTO E INSTALAÇÃO	INHI - INSTALAÇÕES HIDROS SANITÁRIAS	M	39,0	47,66	1.858,74	0,16	98,88
C009 Próprio	CAIXA ENTERRADA RETANGULAR, EM ALVENARIA COM BLOCOS DE CONCRETO, TAMPA EM CONCRETO COM GRELHA, DIMENSÕES INTERNAS: 0,8X0,6X0,5 M PARA REDE DE DRENAGEM	SEDI - SERVIÇOS DIVERSOS	UND	2,0	886,99	1.773,98	0,15	99,03
89356 SINAPI	TUBO, PVC, SOLDÁVEL, DN 25MM - FORNECIMENTO E INSTALAÇÃO	INHI - INSTALAÇÕES HIDROS SANITÁRIAS	M	66,0	24,75	1.633,50	0,14	99,17
C016 Próprio	CABO DE COBRE FLEXÍVEL ISOLADO, 2,5 MM², ANTI-CHAMA 0,6/1,0 KV - FORNECIMENTO E INSTALAÇÃO	SEDI - SERVIÇOS DIVERSOS	M	205,0	5,73	1.174,65	0,10	99,27
87878 SINAPI	CHAPISCO APLICADO EM ALVENARIAS E ESTRUTURAS DE CONCRETO, COM COLHER DE PEDREIRO. ARGAMASSA TRAÇO 1:3 COM PREPARO MANUAL.	REVE - REVESTIMENTO E TRATAMENTO DE SUPERFÍCIES	m²	160,0	5,58	892,80	0,08	99,34
98511 SINAPI	PLANTIO DE ÁRVORE ORNAMENTAL COM ALTURA DE MUDA MAIOR QUE 2,00 M E MENOR OU IGUAL A 4,00 M. AF_05/2018	URBA - URBANIZAÇÃO	UN	2,0	384,26	768,52	0,06	99,41
102711 SINAPI	JUNÇÃO DUPLA DE PVC, SÉRIE NORMAL, DN 100 X 100 X 100 MM - FORNECIMENTO E INSTALAÇÃO	DROP - DRENAGEM/OBRAS DE CONTENÇÃO / POÇOS DE VISITA E CAIXAS	UN	10,0	76,47	764,70	0,06	99,47
C031 Próprio	HASTE DE ATERRAMENTO, DIÂMETRO 3/4", COM 3 METROS - FORNECIMENTO E INSTALAÇÃO	SEDI - SERVIÇOS DIVERSOS	UND	5,0	148,01	740,05	0,06	99,53



89357 SINAPI	TUBO, PVC, SOLDÁVEL, DN 32MM - FORNECIMENTO E INSTALAÇÃO	INHI - INSTALAÇÕES HIDROSANITÁRIAS	M	21,0	33,64	706,44	0,06	99,59
C012 Próprio	ELETRODUTO FLEXÍVEL CORRUGADO, PEAD, DN 50 (1 1/2"), PARA REDE ENTERRADA DE DISTRIBUIÇÃO DE ENERGIA ELÉTRICA - FORNECIMENTO E INSTALAÇÃO	SEDI - SERVIÇOS DIVERSOS	M	70,0	9,26	648,20	0,05	99,65
C020 Próprio	CABO DE COBRE FLEXÍVEL ISOLADO, 16 MM², ANTI-CHAMA 0,6/1,0 KV - FORNECIMENTO E INSTALAÇÃO	SEDI - SERVIÇOS DIVERSOS	M	20,0	30,04	600,80	0,05	99,70
C025 Próprio	QUADRO DE DISTRIBUIÇÃO DE ENERGIA EM CHAPA DE AÇO GALVANIZADO, DE EMBUTIR, COM BARRAMENTO TRIFÁSICO, PARA 18 DISJUNTORES DIN 100A - FORNECIMENTO E INSTALAÇÃO	SEDI - SERVIÇOS DIVERSOS	UND	1,0	453,26	453,26	0,04	99,74
C029 Próprio	DISPOSITIVO DE PROTEÇÃO CONTRA SURTO 45 KA, 175 V, TIPO AC - FORNECIMENTO E INSTALAÇÃO	SEDI - SERVIÇOS DIVERSOS	UND	4,0	109,02	436,08	0,04	99,77
C022 Próprio	CONDULETE DE ALUMÍNIO, TIPO E, PARA ELETRODUTO DE PVC DN 32 MM (1"), APARENTE - FORNECIMENTO E INSTALAÇÃO	SEDI - SERVIÇOS DIVERSOS	UND	9,0	41,06	369,54	0,03	99,81
C021 Próprio	CONDULETE DE ALUMÍNIO, TIPO C, PARA ELETRODUTO DE PVC DN 32 MM (1"), APARENTE - FORNECIMENTO E INSTALAÇÃO	SEDI - SERVIÇOS DIVERSOS	UND	8,0	42,93	343,44	0,03	99,83
C014 Próprio	ELETRODUTO RÍGIDO ROSCÁVEL, PVC, DN 50 MM (2"), APARENTE - FORNECIMENTO E INSTALAÇÃO	SEDI - SERVIÇOS DIVERSOS	M	6,0	54,86	329,16	0,03	99,86
C032 Próprio	RELÉ FOTOELÉTRICO PARA COMANDO DE ILUMINAÇÃO EXTERNA 1800 W - FORNECIMENTO E INSTALAÇÃO	SEDI - SERVIÇOS DIVERSOS	UND	8,0	36,53	292,24	0,02	99,89
98111 SINAPI	CAIXA DE INSPEÇÃO PARA ATERRAMENTO, CIRCULAR, EM POLIETILENO, DIÂMETRO INTERNO = 0,3 M. AF_12/2020	INHI - INSTALAÇÕES HIDROSANITÁRIAS	UN	5,0	56,66	283,30	0,02	99,91
86913 SINAPI	TORNEIRA CROMADA 1/2 OU 3/4 PARA JARDIM - FORNECIMENTO E INSTALAÇÃO	INHI - INSTALAÇÕES HIDROSANITÁRIAS	UN	3,0	79,92	239,76	0,02	99,93
C015 Próprio	CURVA LONGA 90 GRAUS PARA ELETRODUTO, PVC, ROSCÁVEL, DN 32 MM (1") - FORNECIMENTO E INSTALAÇÃO	SEDI - SERVIÇOS DIVERSOS	UND	9,0	23,81	214,29	0,02	99,95
C023 Próprio	CONDULETE DE ALUMÍNIO, TIPO T, PARA ELETRODUTO DE PVC DN 32 MM (1"), APARENTE - FORNECIMENTO E INSTALAÇÃO	SEDI - SERVIÇOS DIVERSOS	UND	3,0	56,60	169,80	0,01	99,96
97084 SINAPI	COMPACTAÇÃO MECÂNICA DE SOLO, COM COMPACTADOR DE SOLOS TIPO PLACA VIBRATÓRIA	FUES - FUNDAÇÕES E ESTRUTURAS	m²	185,0	0,77	142,45	0,01	99,98
C028 Próprio	DISJUNTOR TRIPOLAR TIPO DIN, CORRENTE NOMINAL DE 32A - FORNECIMENTO E INSTALAÇÃO	SEDI - SERVIÇOS DIVERSOS	UND	1,0	81,01	81,01	0,01	99,98
89366 SINAPI	JOELHO 90 GRAUS COM BUCHA DE LATÃO, PVC, SOLDÁVEL, DN 25MM, X 3/4 - FORNECIMENTO E INSTALAÇÃO	INHI - INSTALAÇÕES HIDROSANITÁRIAS	UN	3,0	16,37	49,11	0,00	99,99
89400 SINAPI	TÊ DE REDUÇÃO, PVC, SOLDÁVEL, DN 32MM X 25MM - FORNECIMENTO E INSTALAÇÃO	INHI - INSTALAÇÕES HIDROSANITÁRIAS	UN	2,0	20,28	40,56	0,00	99,99
89362 SINAPI	JOELHO 90 GRAUS, PVC, SOLDÁVEL, DN 25MM - FORNECIMENTO E INSTALAÇÃO	INHI - INSTALAÇÕES HIDROSANITÁRIAS	UN	4,0	9,86	39,44	0,00	99,99
C026 Próprio	DISJUNTOR MONOPOLAR TIPO DIN, CORRENTE NOMINAL DE 16A - FORNECIMENTO E INSTALAÇÃO	SEDI - SERVIÇOS DIVERSOS	UND	3,0	12,42	37,26	0,00	100,00

89380 SINAPI	LUVA DE REDUÇÃO, PVC, SOLDÁVEL, DN 32MM X 25MM - FORNECIMENTO E INSTALAÇÃO	INHI - INSTALAÇÕES HIDROS SANITÁRIAS	UN	2,0	10,21	20,42	0,00	100,00
C027 Próprio	DISJUNTOR MONOPOLAR TIPO DIN, CORRENTE NOMINAL DE 20A - FORNECIMENTO E INSTALAÇÃO	SEDI - SERVIÇOS DIVERSOS	UND	1,0	13,86	13,86	0,00	100,00
89364 SINAPI	CURVA 90 GRAUS, PVC, SOLDÁVEL, DN 25MM - FORNECIMENTO E INSTALAÇÃO	INHI - INSTALAÇÕES HIDROS SANITÁRIAS	UN	1,0	12,09	12,09	0,00	100,00

<b>Total sem BDI</b>	<b>1.184.333,08</b>
<b>Total do BDI</b>	<b>273.166,92</b>
<b>Total Geral</b>	<b>1.457.500,00</b>

---

LEONAM AXEL DE MELO GOMES  
Setor de Engenharia





COMPOSIÇÃO ANALÍTICA DAS TAXAS DE ENCARGOS SOCIAIS



Obra Centro Comunitário Esportivo (modelo B)	BDI Geral: 24,17% BDI DIFERENCIAL: 17,72%	Encargo Social Mensalista: 70,19% Encargo Social Horista: 112,73%	Data: 30/10/2025 Revisão ATUALIZAÇÃO DE ORÇAMENTO
Bancos: SINAPI - 09/2025 - Maranhão ORSE - 08/2025 - Sergipe SEINFRA - 028 - Ceará			

ENCARGOS SOCIAIS SOBRE A MÃO DE OBRA					
CÓDIGO	DESCRIÇÃO	COM DESONERAÇÃO		COM DESONERAÇÃO	
		HORISTA (%)	MENSALISTA (%)	HORISTA (%)	MENSALISTA (%)
GRUPO A					
A1	INSS	5,00%	5,00%	20,00%	20,00%
A2	SESI	1,50%	1,50%	1,50%	1,50%
A3	SENAI	1,00%	1,00%	1,00%	1,00%
A4	INCRA	0,20%	0,20%	0,20%	0,20%
A5	SEBRAE	0,60%	0,60%	0,60%	0,60%
A6	Salário Educação	2,50%	2,50%	2,50%	2,50%
A7	Seguro Contra Acidentes de Trabalho	3,00%	3,00%	3,00%	3,00%
A8	FGTS	8,00%	8,00%	8,00%	8,00%
A9	SECONCI	0,00%	0,00%	0,00%	0,00%
A	Total	21,80%	21,80%	38,80%	38,80%
GRUPO B					
B1	Repouso Semanal Remunerado	17,88%	Não incide	17,88%	Não incide
B2	Feriados	3,95%	Não incide	3,95%	Não incide
B3	Auxílio-Enfermidade	0,86%	0,65%	0,86%	0,65%
B4	13º Salário	10,97%	8,33%	10,97%	8,33%
B5	Licença Paternidade	0,07%	0,05%	0,07%	0,05%
B6	Faltas Justificadas	0,73%	0,56%	0,73%	0,56%
B7	Dias de Chuva	1,56%	Não incide	1,56%	Não incide
B8	Auxílio Acidente de Trabalho	0,10%	0,07%	0,10%	0,07%
B9	Férias Gozadas	11,16%	8,48%	11,16%	8,48%
B10	Salário Maternidade	0,03%	0,03%	0,03%	0,03%
B	Total	47,31%	18,17%	47,31%	18,17%
GRUPO C					
C1	Aviso Prévio Indenizado	4,55%	3,46%	4,55%	3,46%
C2	Aviso Prévio Trabalhado	0,11%	0,08%	0,11%	0,08%
C3	Férias Indenizadas	3,17%	2,41%	3,17%	2,41%
C4	Depósito Recisão sem justa causa	2,60%	1,98%	2,60%	1,98%
C5	Indenização Adicional	0,38%	0,29%	0,38%	0,29%
C	Total	10,81%	8,22%	10,81%	8,22%
GRUPO D					
D1	Reincidência de Grupo A sobre Grupo B	9,77%	3,54%	17,41%	6,69%
D2	Reincidência de Grupo A sobre Aviso Prévio Trabalhado e Reincidência do FGTS sobre Aviso Prévio Inden	0,39%	0,29%	0,40%	0,31%
D	Total	10,16%	3,83%	17,81%	7,00%
TOTAL (A+B+C+D)		60,04%	26,02%	112,73%	70,19%

FONTE: 1. SINAPI - Encargos Sociais a partir de Janeiro de 2025.

NOTAS: 1. Deverão ser obedecidas as legislações trabalhistas e tributária vigentes, inclusive acordos de classes, sob pena de desclassificação da Proposta de Preços;  
2. É de responsabilidade da proponente a adequação de todas as fórmulas utilizadas na planilha orçamentária.  
3. Foi seguido os encargos sociais do estado do Maranhão

LEONAM AXEL DE MELO GOMES  
Setor de Engenharia



## BONIFICAÇÕES E DESPESAS INDIRETAS SEM DESONERAÇÃO



Prefeitura de  
**São Luís Gonzaga**  
do Maranhão  
Serviço e Reconstrução

Obra:  
Centro Comunitário Esportivo (modelo B)

BDI Geral:  
24,17%  
BDI Diferencial  
17,72%

Encargo Social Mensalista:  
70,19%  
Encargo Social Horista:  
112,73%

Data:  
30/10/2025

Bancos:  
SINAPI - 08/2025 - Maranhão ORSE - 08/2025 - Sergipe SEINFRA - 028 - Ceará

Revisão:  
ATUALIZAÇÃO DO ORÇAMENTO

Fórmula (Bonificações e Despesas Indiretas):

$$BDI = \left[ \frac{(1 + (AC + S + R + G))(1 + DF)(1 + L)}{(1 - I)} - 1 \right] \times 100$$

ITEM	DESCRIÇÃO	COD	GERAL VALORES PROPOSTOS (%)	EQUIPAMENTOS VALORES PROPOSTOS (%)
1	Administração Central	AC	5,50%	3,45%
2	Riscos	R	1,27%	0,85%
3	Seguros e Garantias	SG	1,00%	0,48%
4	Despesas Financeiras	DF	1,39%	0,85%
5	Lucro	L	7,22%	5,11%
6	Impostos	I	5,65%	5,65%
6.1	PIS	T	0,65%	0,65%
6.2	COFINS	T	3,00%	3,00%
6.3	ISSQN	T	2,00%	2,00%
6.4	CPRB	T	0,00%	0,00%
BDI CALCULADO			24,17%	17,72%

### FONTE:

1. Tribunal de Contas da União - TC 036.076/2011-2 - Acórdão Nº 2622/2013
2. ISS conforme a Lei 1.082/2008 anexo I-Tabela I da Prefeitura Municipal de São Luís Gonzaga.

O valor do CPRB foi considerado baseado na Instrução Normativa nº 2053, de 6 de Dezembro de 2021, onde desde Dezembro de 2015 o percentual passa a ser 4,5% e não mais 2,0%. Essa recomendação aplica-se para orçamentos de Construção Civil para os enquadrados nos grupos 412, 432, 433 e 439 da CNAE 2.0.  
A edificação objeto desta composição se enquadra no grupo 412:4120-4/00 - estádios esportivos e quadras cobertas CONSTRUÇÃO OU REFORMA.

### NOTAS:

1. Deverão ser obedecidas as legislações trabalhistas e tributária vigentes, inclusive acordos de classes, sob pena de desclassificação da Proposta de Preços;
2. É de responsabilidade da proponente a adequação de todas as fórmulas utilizadas na planilha orçamentária.
3. Foi seguido o BDI padrão do projeto

LEONAM AXEL DE MELO GOMES  
Setor de Engenharia

# TERRENO DE TERCEIROS

TERRENO DE TERCEIROS

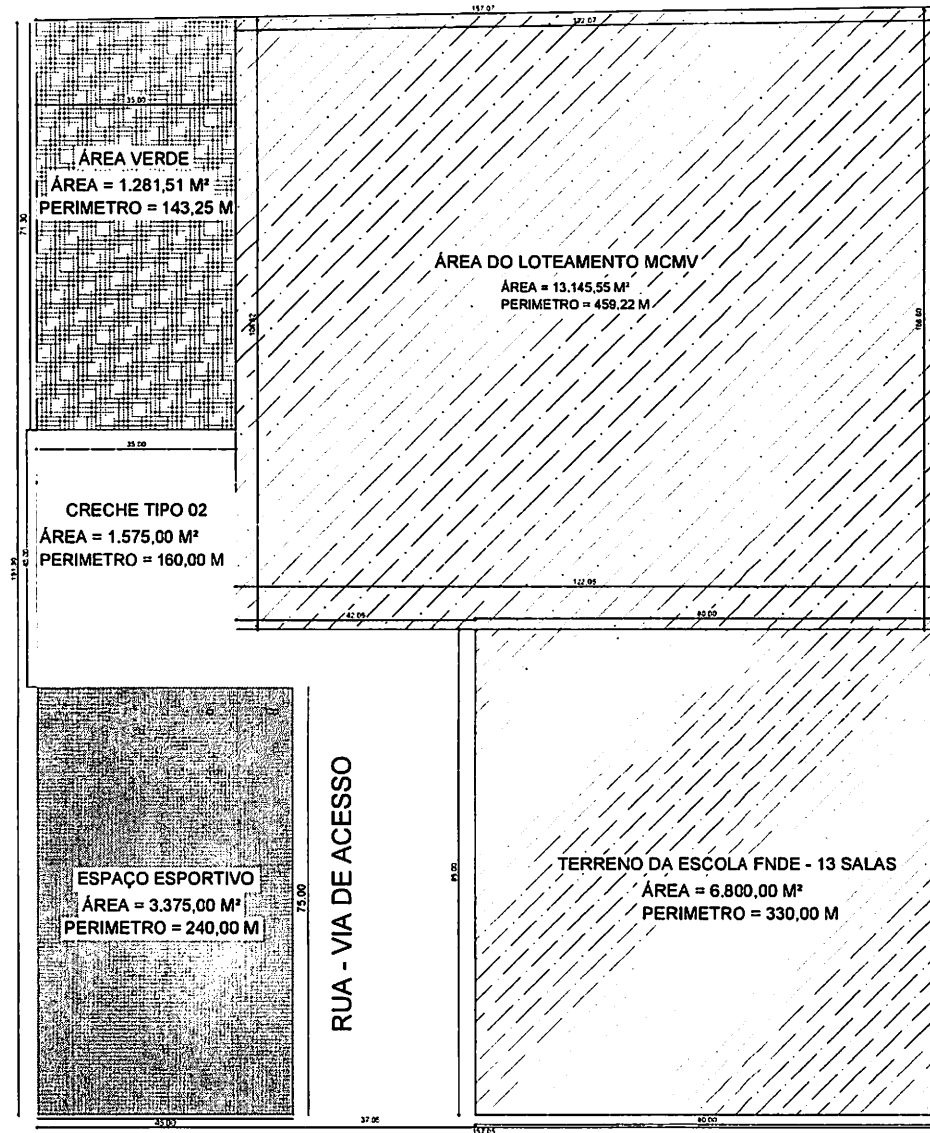

01 PLANTA DE SITUAÇÃO

ESCALA: 1/100

TERRENO DE TERCEIROS

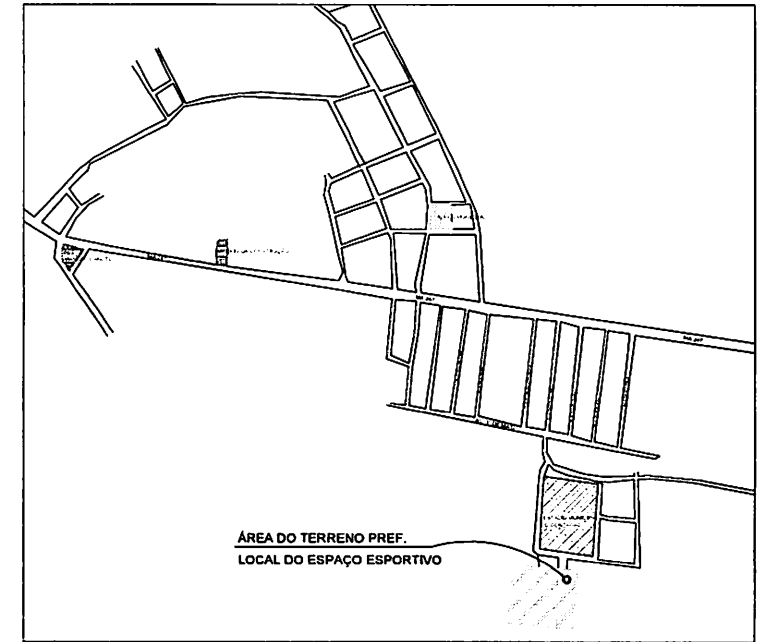

02 PLANTA DE LOCALIZAÇÃO

S/ ESCALA

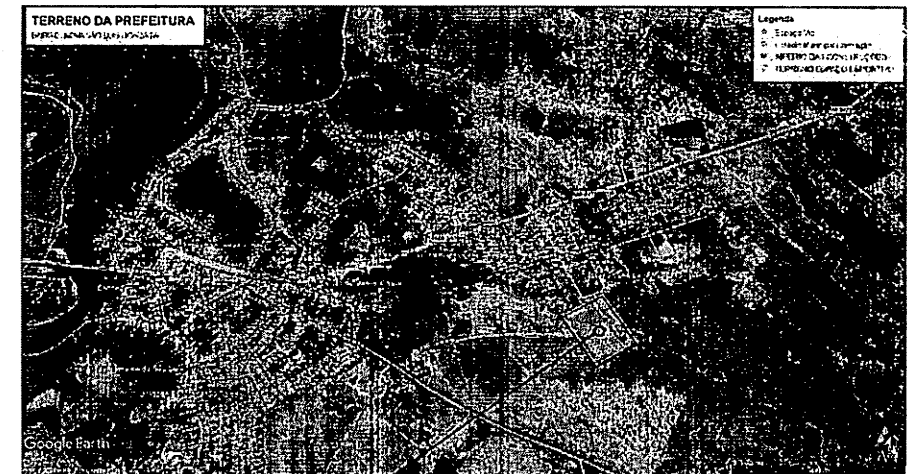

TERRENO EM QUESTÃO

LOCAÇÃO - ESPAÇO ESPORTIVO ARQ. 01/02  
PREFEITURA MUNICIPAL DE SÃO LUIS GONZAGA

NOTAS: COORDENADAS CENTRAL DO TERRENO

S 04°22'28.9"  
W 044°39'34.7"  
ELEV. 42 M

PROJETO DE ARQUITETURA  
ESPAÇO ESPORTIVO  
PLANTA DE LOCALIZAÇÃO  
PLANTA DE SITUAÇÃO

PROJETO DE ARQUITETURA  
ESPAÇO ESPORTIVO  
PLANTA DE LOCALIZAÇÃO  
PLANTA DE SITUAÇÃO



TERRENO DE TERCEIROS

TERRENO DE TERCEIROS

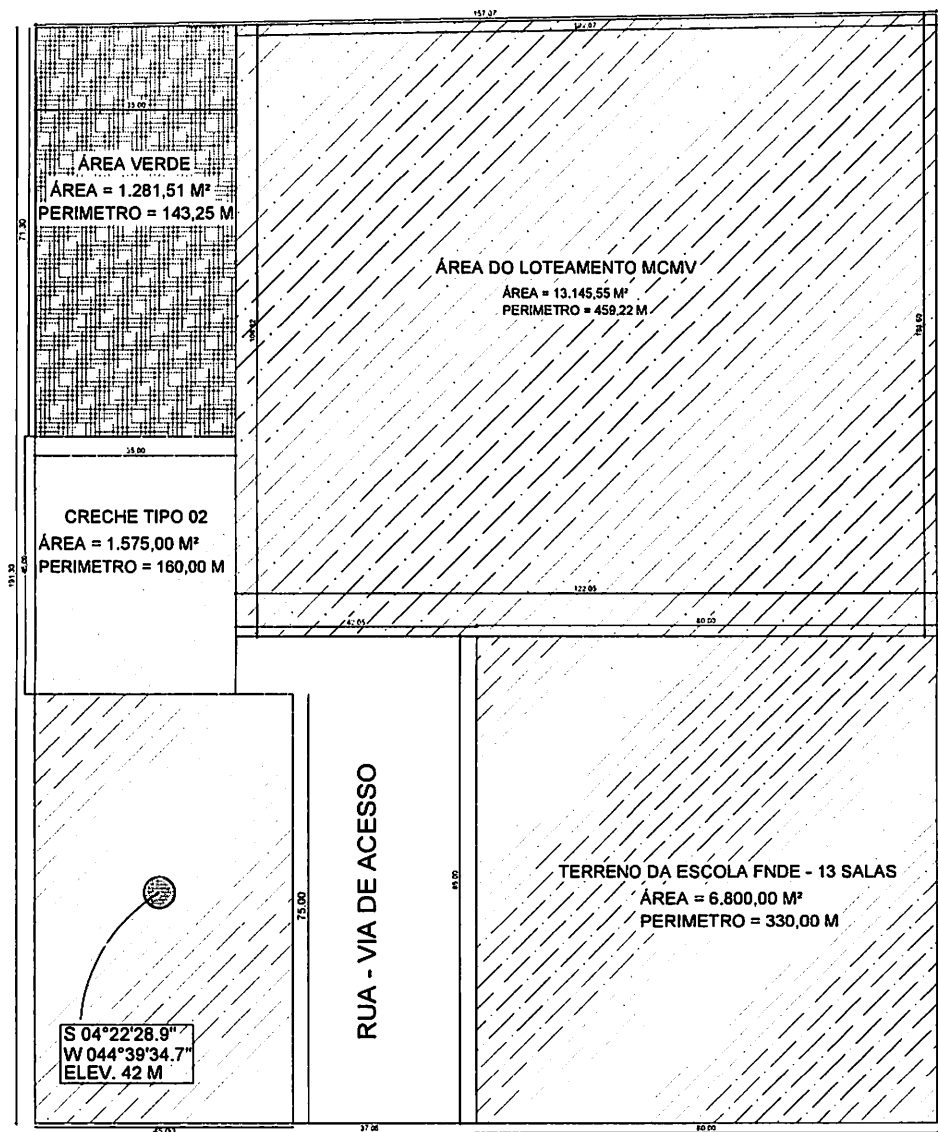

01 PLANTA DE SITUAÇÃO  
ESCALA: 1/100

NOTAS: COORDENADAS CENTRAL DO TERRENO

S 04°22'28.9"  
W 044°39'34.7"  
ELEV. 42 M

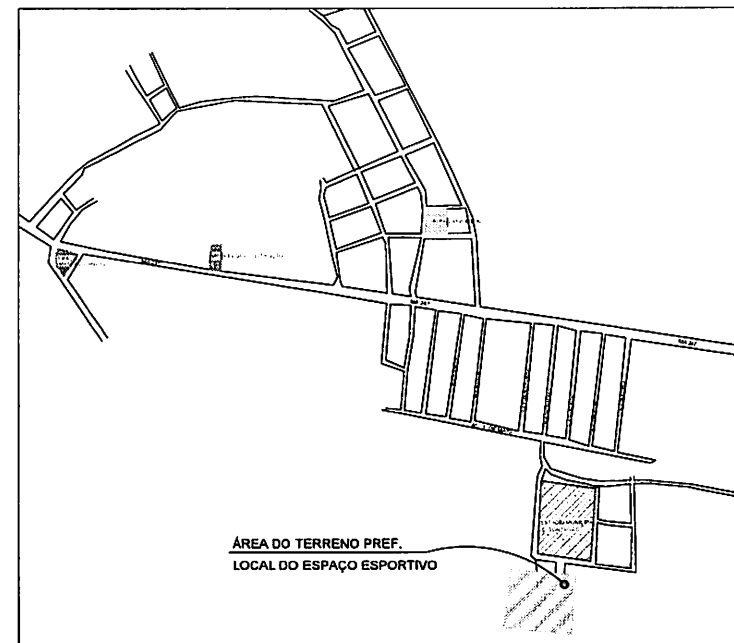

02 PLANTA DE LOCALIZAÇÃO  
S/ ESCALA

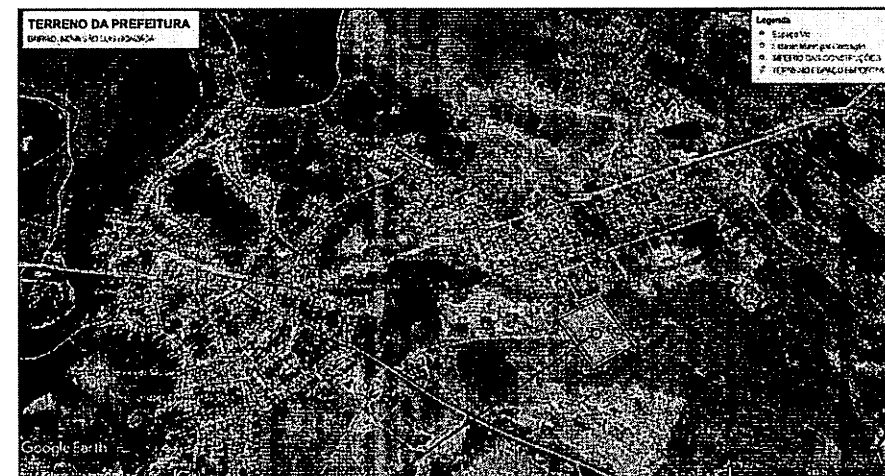

TERRENO EM QUESTÃO

LOCAÇÃO - ESPAÇO ESPORTIVO ARQ 02/02  
PREFEITURA MUNICIPAL DE SÃO LUIS GONZAGA

PROJETO DE ARQUITETURA  
ESPAÇO ESPORTIVO  
PLANTA DE LOCALIZAÇÃO  
PLANTA DE SITUAÇÃO



# LEGENDA

## TUBULAÇÕES

- TUBO DE PVC 100 REFORÇADO PARA DRENAGEM
- TUBO DE PEAO CURVADO PARA DRENAGEM

## DISPOSITIVOS DE DRENAGEM

- CADA DE PASSAGEM EM ALVENARIA DE BLOCO ESTRUTURAL NAS EDIFICAÇÕES (100% INCLUI ENCAIXE EM CIMENTO ARMADO, COM GRELHA EMBUTIDA)
- ← SINT. DO FLUXO PLUVIAL (em metros)

## ABREVIATURAS

- AP: ÁGUA PLUVIAL
- AP: ÁGUA PLUVIAL
- AP: ÁGUA PLUVIAL
- AP: ÁGUA PLUVIAL
- AP: ÁGUA PLUVIAL
- AP: ÁGUA PLUVIAL
- AP: ÁGUA PLUVIAL
- AP: ÁGUA PLUVIAL
- AP: ÁGUA PLUVIAL
- AP: ÁGUA PLUVIAL

## NOTAS - SANITÁRIO/DRENAGEM

- 1 - DIMENSÕES E QUANTIDADES EM METROS (EXCETO ONDE INDICADO CONTRÁRIO).
- 2 - NOS TRECHOS HORIZONTAIS DAS TUBULAÇÕES DE DRENAGEM RECOMENDAM-SE A DECLIVIDADE MÍNIMA DE 1%.
- 3 - PROJETO UTILIZA TUBO DE TUBULAÇÃO DE 100.

ITEM	DESCRIÇÃO	UNID.	QTD.	VALOR UNIT.	VALOR TOTAL
1	Tubo de PVC 100 reforçado para drenagem	m	100	1,50	150,00
2	Tubo de PVC 100 reforçado para drenagem	m	100	1,50	150,00
3	Tubo de PVC 100 reforçado para drenagem	m	100	1,50	150,00
4	Tubo de PVC 100 reforçado para drenagem	m	100	1,50	150,00
5	Tubo de PVC 100 reforçado para drenagem	m	100	1,50	150,00

ITEM	DESCRIÇÃO	UNID.	QTD.	VALOR UNIT.	VALOR TOTAL
1	Tubo de PVC 100 reforçado para drenagem	m	100	1,50	150,00
2	Tubo de PVC 100 reforçado para drenagem	m	100	1,50	150,00
3	Tubo de PVC 100 reforçado para drenagem	m	100	1,50	150,00
4	Tubo de PVC 100 reforçado para drenagem	m	100	1,50	150,00
5	Tubo de PVC 100 reforçado para drenagem	m	100	1,50	150,00

ITEM	DESCRIÇÃO	UNID.	QTD.	VALOR UNIT.	VALOR TOTAL
1	Tubo de PVC 100 reforçado para drenagem	m	100	1,50	150,00
2	Tubo de PVC 100 reforçado para drenagem	m	100	1,50	150,00
3	Tubo de PVC 100 reforçado para drenagem	m	100	1,50	150,00
4	Tubo de PVC 100 reforçado para drenagem	m	100	1,50	150,00
5	Tubo de PVC 100 reforçado para drenagem	m	100	1,50	150,00

ITEM	DESCRIÇÃO	UNID.	QTD.	VALOR UNIT.	VALOR TOTAL
1	Tubo de PVC 100 reforçado para drenagem	m	100	1,50	150,00
2	Tubo de PVC 100 reforçado para drenagem	m	100	1,50	150,00
3	Tubo de PVC 100 reforçado para drenagem	m	100	1,50	150,00
4	Tubo de PVC 100 reforçado para drenagem	m	100	1,50	150,00
5	Tubo de PVC 100 reforçado para drenagem	m	100	1,50	150,00

REV.	DESCRIÇÃO	DATA	EXEC.	VERIF.	APROV.
01	PROGRAMA DE ACELERAÇÃO DO CRESCIMENTO (PAC) MINISTÉRIO DO ESPORTE				
PROJETO MODELO ESPAÇO ESPORTIVO COMUNITÁRIO TIPO A					
AUTOR DO PROJETO		DATA		FOLHA	
ARQ. LUIS MACHADO SILVA MORAES-CAJATI		MARÇO DE 2011		01	
PROJETO DE DRENAGEM		00		03	







QUADRO DE FERRO		
POSICÃO	DIAMETRO	COMPRIMENTO (mm)
N1	8.0	29100 mm
N2	8.0	50100 mm
N3	5.0	870 mm

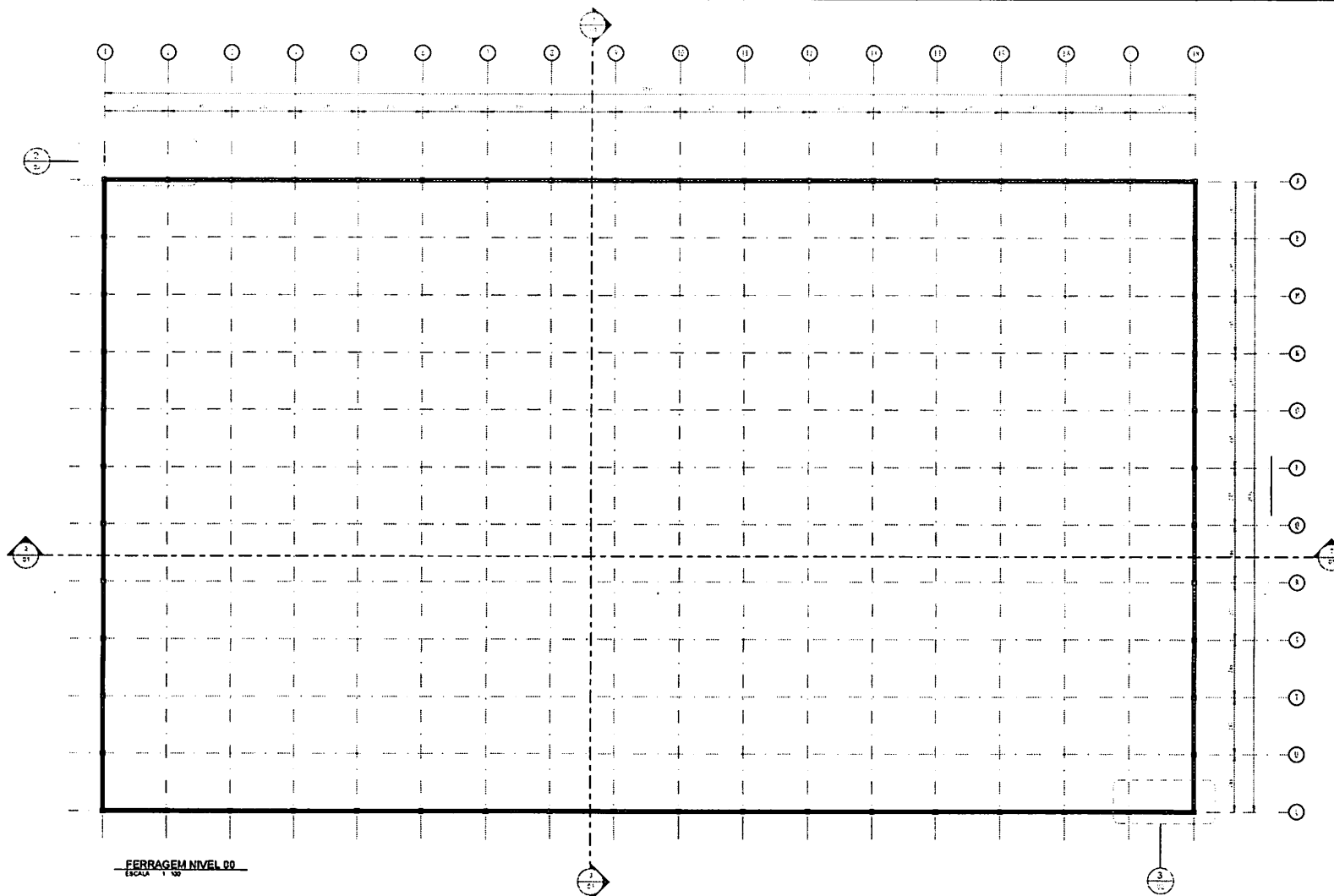

FERRAGEM NÍVEL 00  
ESCALA 1:50

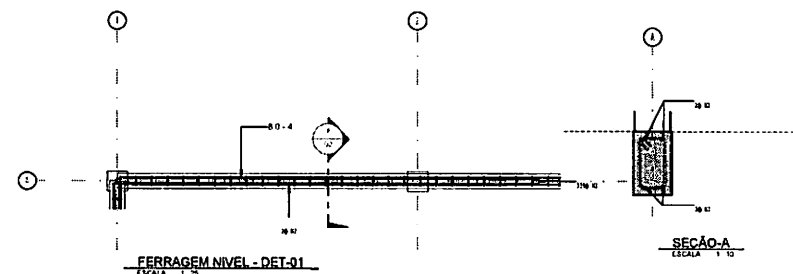

FERRAGEM NÍVEL - DET-01  
ESCALA 1:25

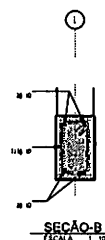

SEÇÃO-B  
ESCALA 1:50

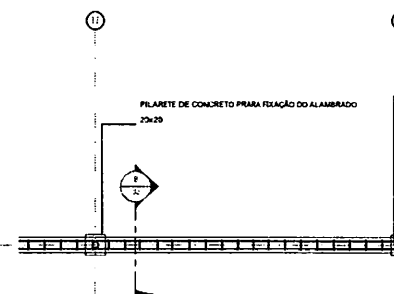

FERRAGEM NÍVEL - DET-02  
ESCALA 1:25

REV.	DESCRIÇÃO	DATA	EXEC.	VERIF.	APROV.
01	EMISSÃO INICIAL				
<p>PROGRAMA DE ACELERAÇÃO DO CRESCIMENTO (PAC) MINISTÉRIO DO ESPORTE</p>					
<p>PROJETO MODELO ESPAÇO ESPORTIVO COMUNITÁRIO TIPO A</p>					
<p>DESCRIÇÃO: PLANTA DE FORMA E DETALHES NÍVEL 00</p>					<p>PÁGINA 02</p>
<p>AUTOR DO PROJETO: Eng.º Cláudio Aguiar de Sousa Sáezbach - REG.º 111645/GOIÁIA</p>					<p>DATA MAR/2014</p>
<p>PROJETO: PROJETO ESTRUTURAL</p>					<p>ESCALA 00</p>
<p>PROJETO DO SITE</p>					<p>04</p>



DETALHE-02

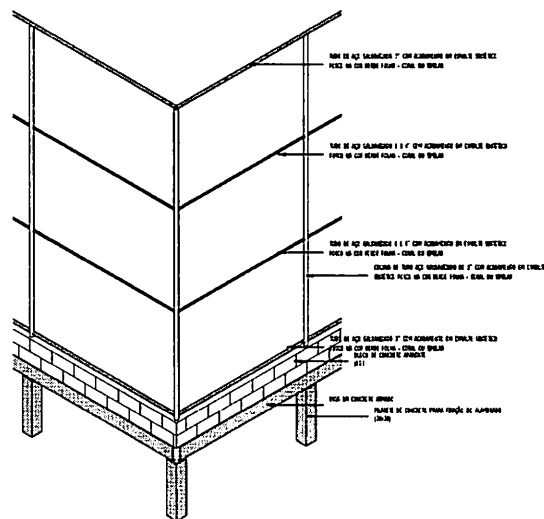

DETALHE-3D-01  
TUBULA

DETALHE-01

PERSPECTIVA-3D  
TUBULA

TUBO DE AÇO GALVANIZADO 2\"/>

TUBO DE AÇO GALVANIZADO 1 1/2\"/>

TUBO DE AÇO GALVANIZADO 1 1/2\"/>

TUBO DE AÇO GALVANIZADO 2\"/>

ALÇA DE CIMENTO PORTLAND  
(20.30)

PLATEAU DE CIMENTO PORTLAND DE ALUMINIO  
(20.30)

DETALHE-3D-02  
TUBULA

IN	FECHAMENTO DE	BUSCA			
REV	DESCRIÇÃO	DATA	EXEC	VERIF	APROV
PROGRAMA DE ACELERAÇÃO DO CRESCIMENTO (PAC) MINISTÉRIO DO ESPORTE					
UNIDADE DE SERVIÇO					
PROJETO MODELO ESPAÇO ESPORTIVO COMUNITÁRIO TIPO A					
DESCRIÇÃO					FOINHA
DESCRIÇÃO: PERSPECTIVA 3D E DETALHES					04
AUTOR DO PROJETO: Eng.º CARLOS ALBERTO DE SOUZA SÁNCHEZ - REC 111842/1922/MIA					DATA MARÇ/2024
PROJETO		ESTRUTURAL	00	FECHA	04





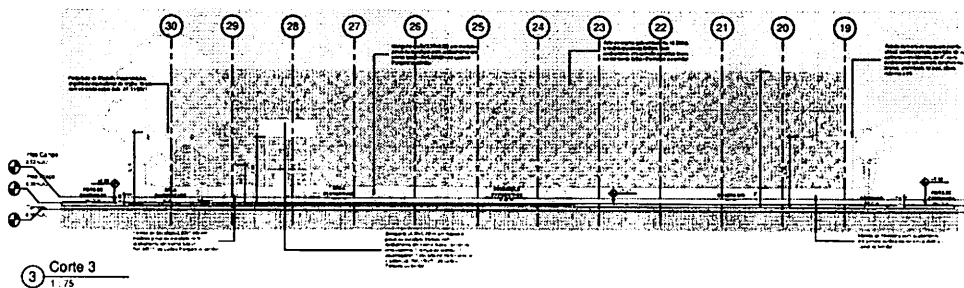
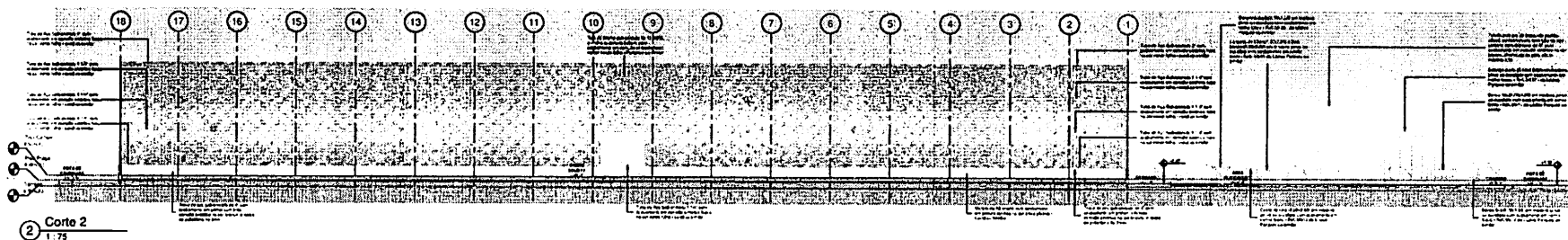
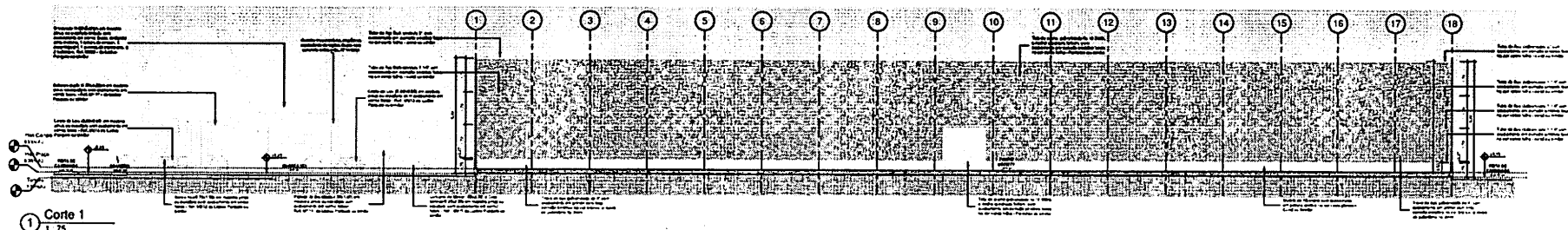

PROGRAMA DE ALETERAÇÃO DO LAPSAMENTO SPAC		MINISTÉRIO DO ESPORTE	
PROJETO MODELO ESPAÇO ESPORTIVO COMUNITÁRIO TIPO B		03	
AUTOR: [ ]		[ ]	
TÍTULO: [ ]		[ ]	
DATA: [ ]		[ ]	
LOCAL: [ ]		[ ]	
Escala: [ ]		[ ]	
00		10	



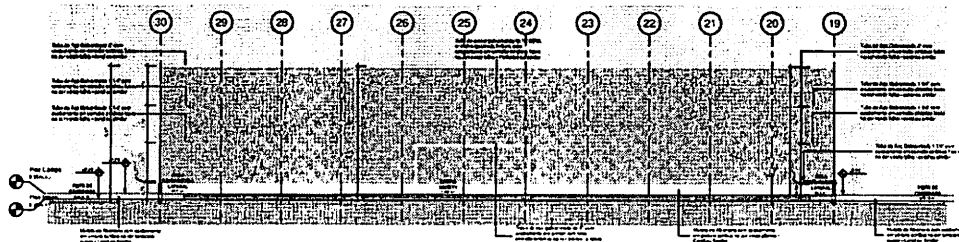

1 Corte 4  
1:75

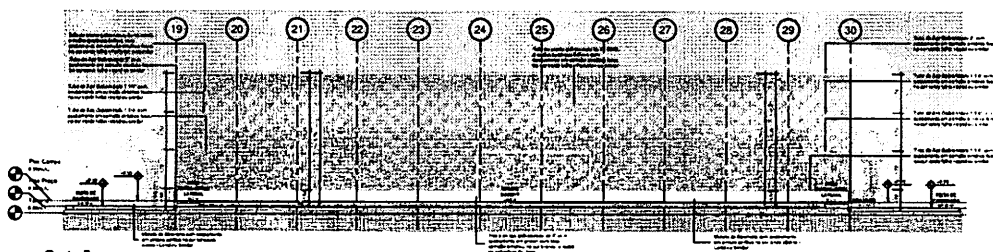

2 Corte 5  
1:75

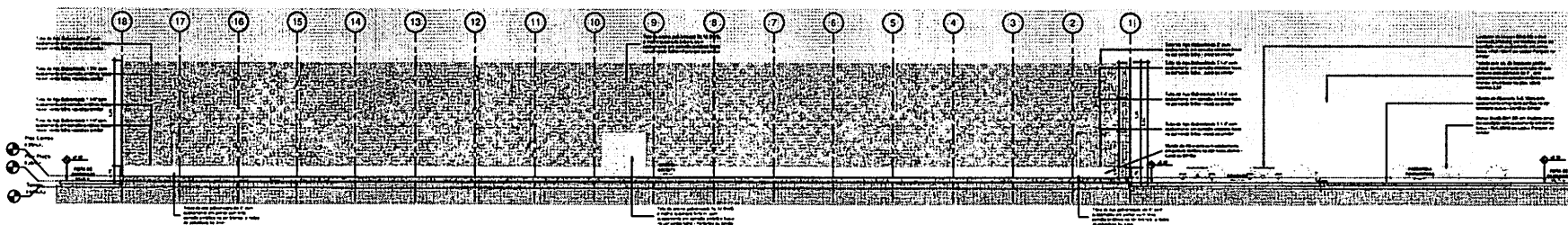

3 Corte 6  
1:75

PROGRAMA DE ACELERAÇÃO DO CRESCIMENTO (PAC)		MINISTÉRIO DO ESPORTE	
PROJETO MODELO ESPAÇO ESPORTIVO COMUNITÁRIO TIPO D		04	
Folha 04 de 04		10	
Escala: 1:75		00	

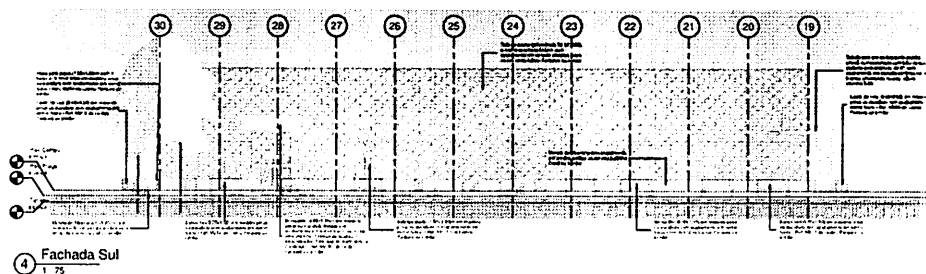
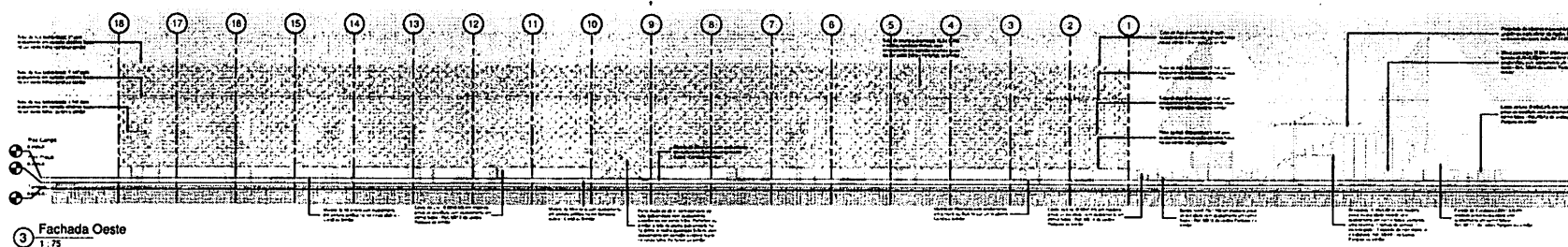
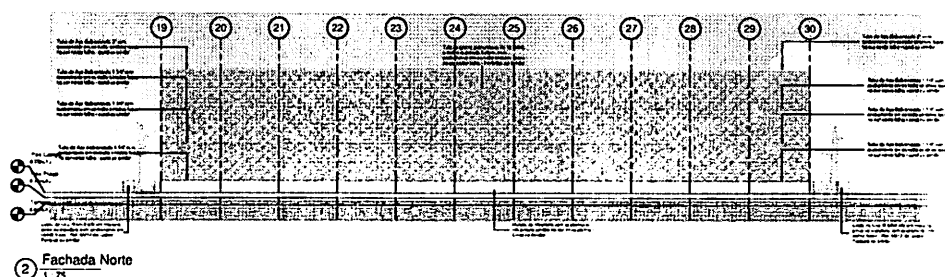
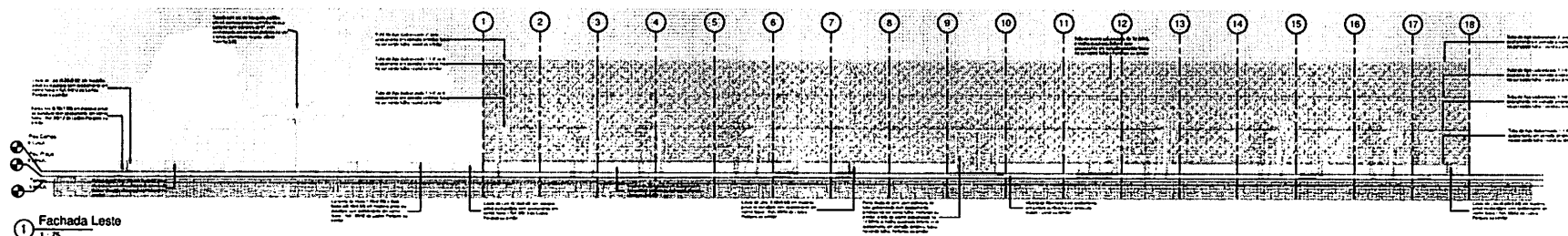

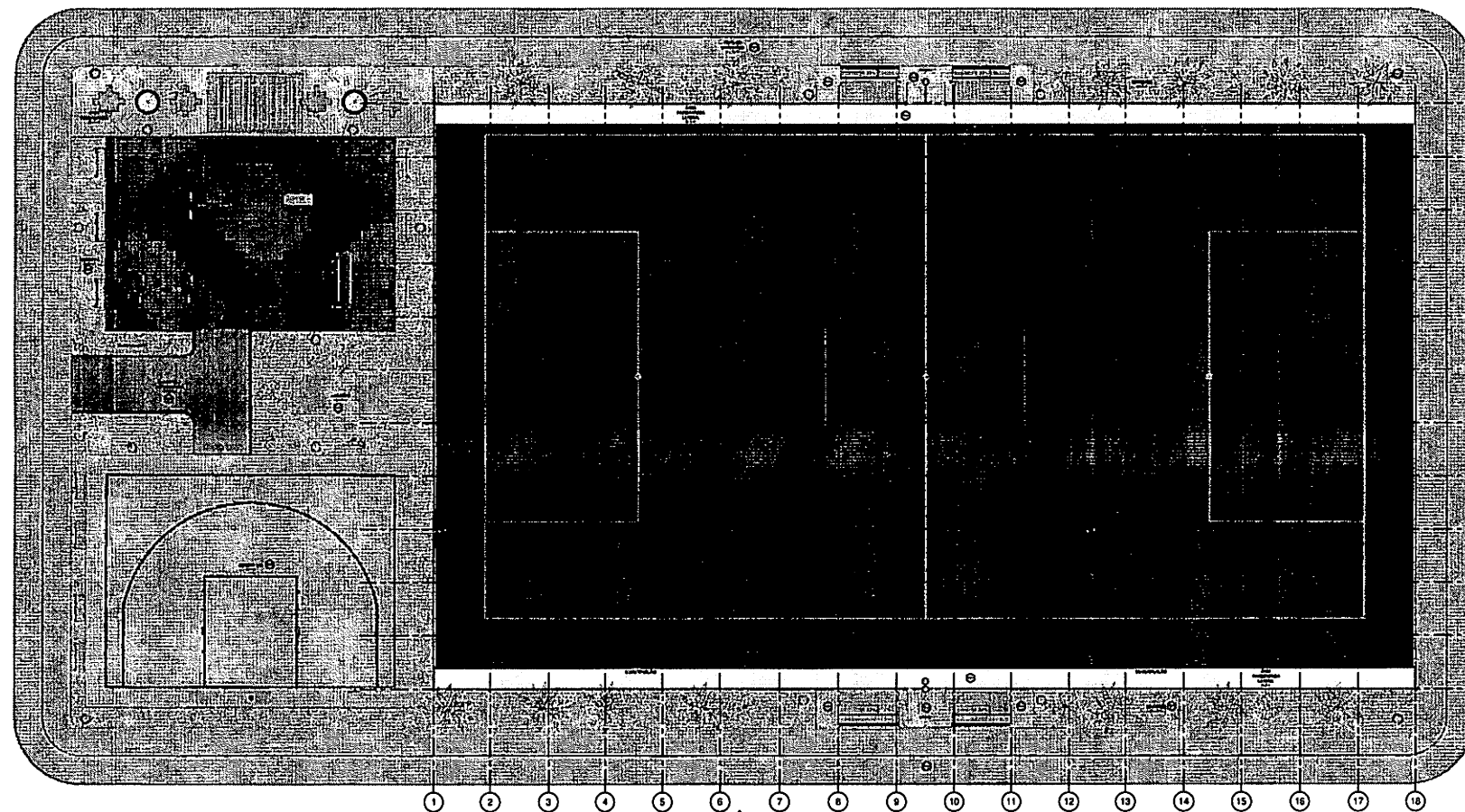

- CAMPO SOCIETY
- GRAMADO
- PASSARELA PAVIMENTADA
- PISTA DE CAMBADA
- QUADRA 1/2
- AREIA PAVIMENTADA LATERAL
- AREIA PAVIMENTADA
- AREIA PLAYGROUND

1 PLANTA BAIXA - Layout  
1:75

Tabela de Áreas		Área
Nome		
CAMPO SOCIETY		1.200 m²
GRAMADO		250 m²
PASSARELA PAVIMENTADA		25 m²
PISTA DE CAMBADA		840 m²
QUADRA 1/2		25 m²
AREIA PAVIMENTADA LATERAL		25 m²
AREIA PAVIMENTADA		180 m²
AREIA PLAYGROUND		180 m²
<b>Total geral</b>		<b>2.840 m²</b>

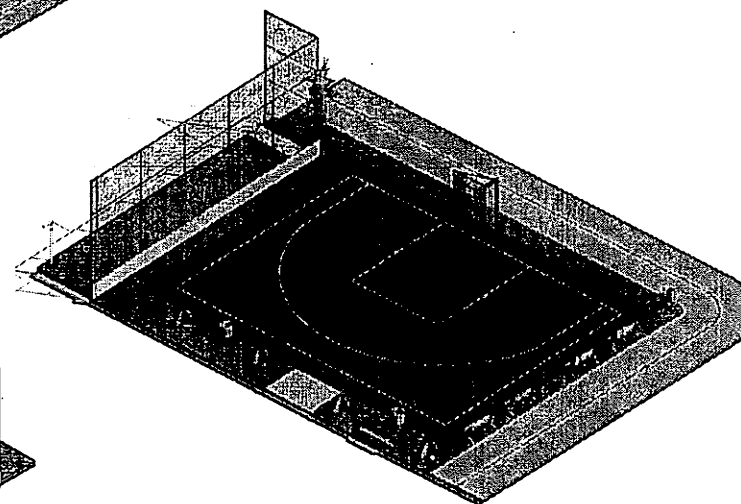
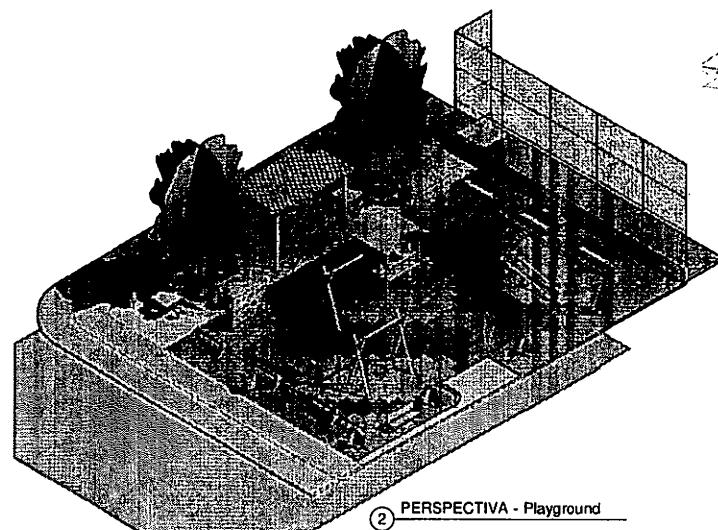
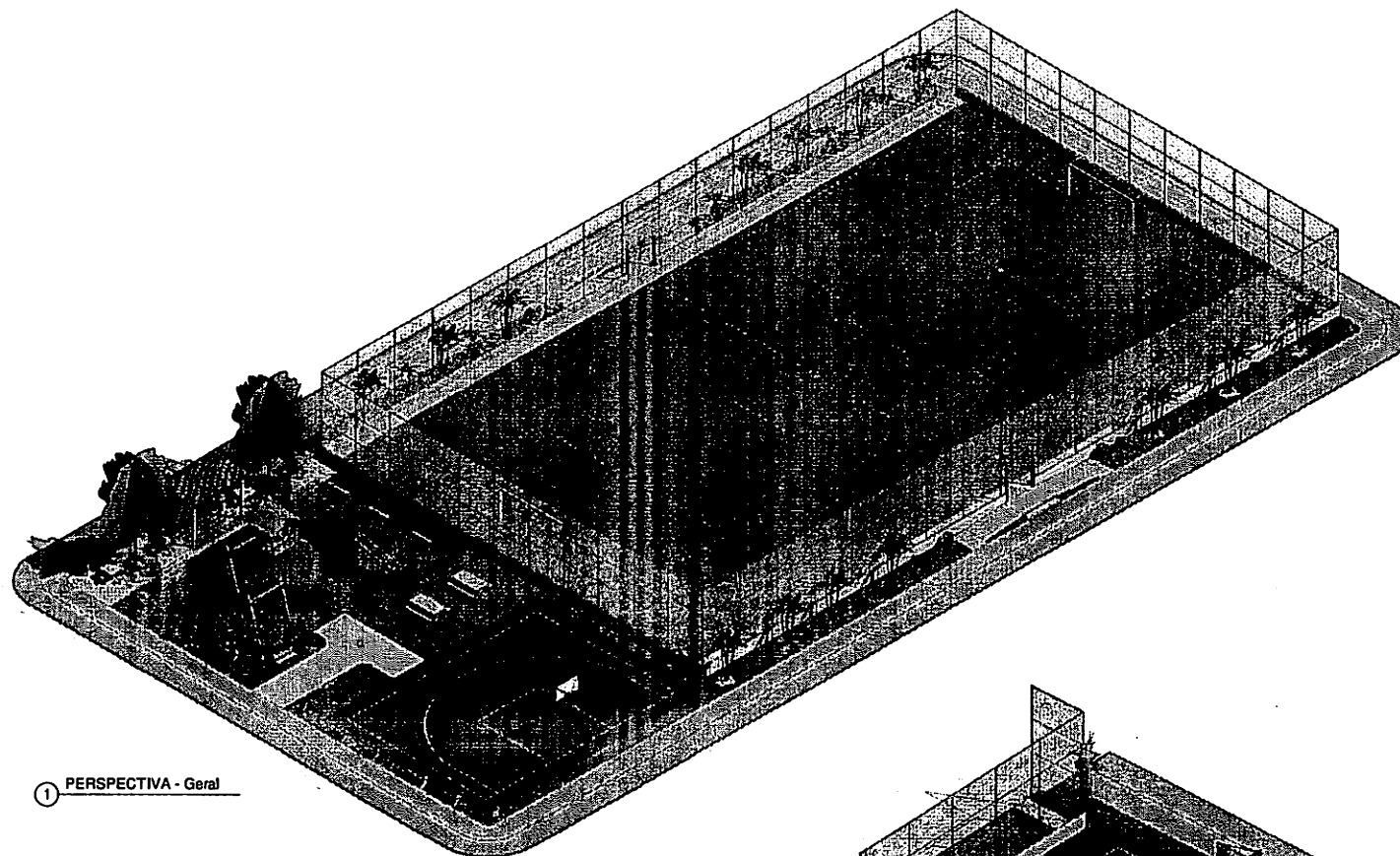

PROGrama de Aceleração do Crescimento (PAC)	Ministério do Esporte
Projeto Modelo Espaço Esportivo Comunitário Tipo B	
Local	
Arquiteto	
Projeto	00
10	

[illegible]

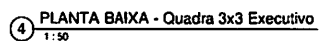
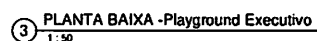
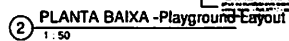

UF		Endereço		Cidade					
Nº		Estrada		CEP		Fone			
<b>PROGRAMA DE ACELERAÇÃO DO CRESCIMENTO (PAC) - MINISTÉRIO DO ESPORTE</b>						NOME: <b>DAC</b> e-mail: <b>dac@esporte.gov.br</b> 			
PROJETO MODELO E ESPAÇO ESPORTIVO COMUNITÁRIO TIPO B									
Nº de inscrição: <b>01</b> Nº de projeto: <b>03</b> Nº de grupo: <b>08</b>									

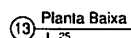
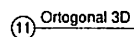
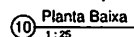
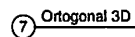
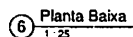
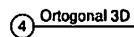
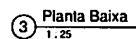
[illegible]



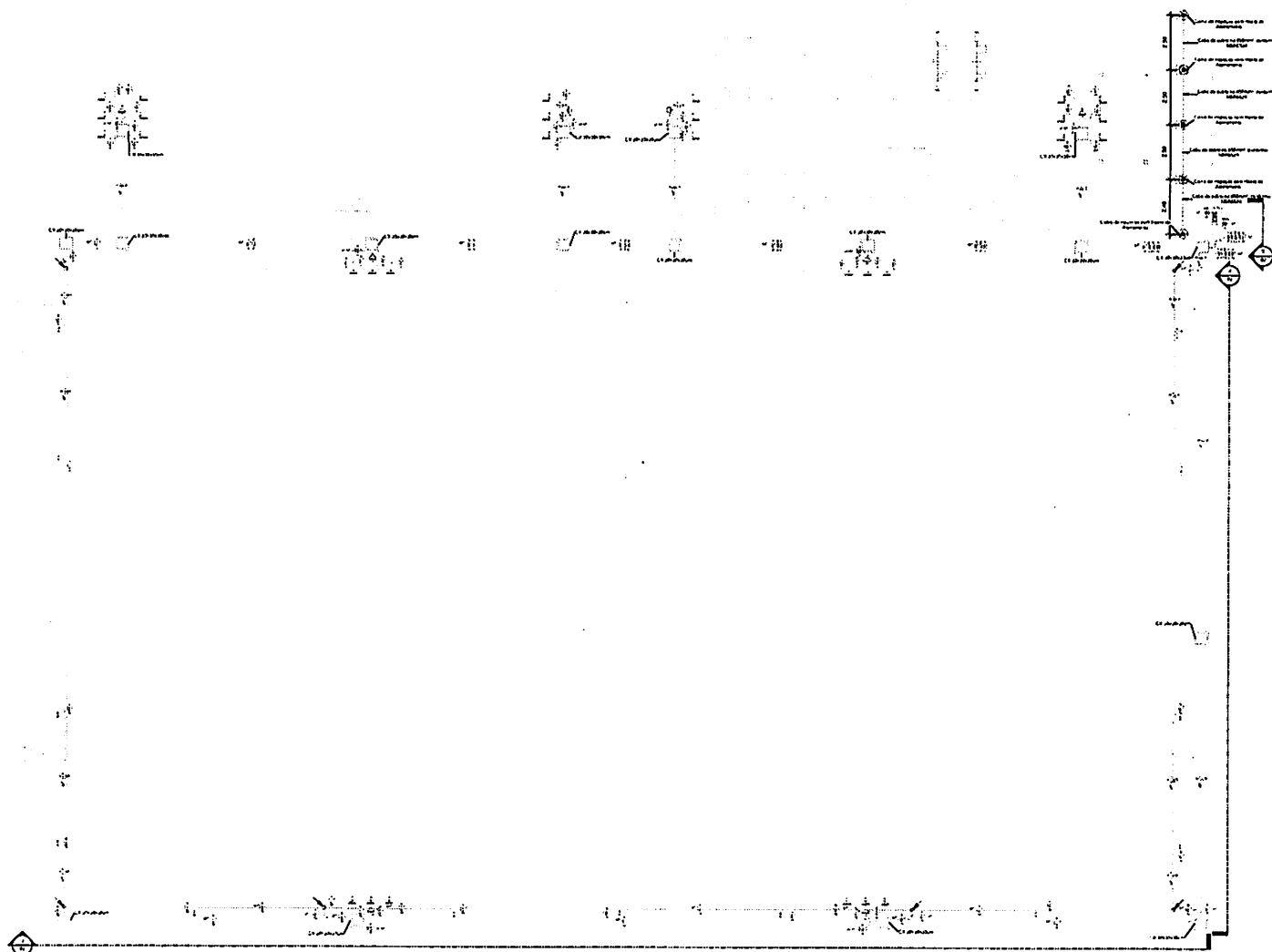

- OBSERVAÇÕES**
- 1 - Eletrodutos embutidos no solo serão do tipo PEAD.
  - 2 - Eletrodutos fixados no alambrado deverão ser do tipo rígido de PVC preto.
  - 3 - Os condutores não colados serão de 2,5mm².
  - 4 - Os eletrodutos não colados serão de Ø32mm.
  - 5 - Em toda eletroduto subterrâneo, os condutores deverão ser de cobre, classe 0,6/1kV, isolado em XLPE, temperatura 90°C.
  - 6 - Os condutores elétricos de distribuição, que não forem embutidos, deverão ser de cobre, classe 60/250V, isolado em PVC, temperatura 70°C.
  - 7 - A seção do condutor neutro é igual a esta fase do circuito, salvo indicação contrária.
  - 8 - O condutor neutro não poderá ser ligado ao condutor proteção terra após passar pelo quadro geral da instalação.
  - 9 - Usar um condutor neutro para cada circuito.
  - 10 - As instalações elétricas deverão ser executadas respeitando os padrões de qualidade e segurança estabelecidos na norma NBR 5410:2004.
  - 11 - Todos os pontos metálicos deverão ser aterrados.
  - 12 - Não será permitido o lançamento de cabos e eletrodutos, sem a devida fixação através de suportes indicados no projeto.
  - 13 - Todos os quadros de distribuição deverão ser montados por técnico especializado, realizando os devidos testes de acordo com a norma IEC 61439.
  - 14 - O QGG deverá ser montado de acordo com o diagrama unifilar e quadro de cargas.
  - 15 - Por se tratar de um projeto padrão, foi considerado o nível de tensão 110V monofásico e 220V trifásico. Caso na região em que será utilizado os níveis de tensão sejam diferentes, deverá ser verificado o dimensionamento das instalações.

#### Legenda Planta Baixa

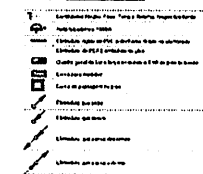

TÉRREO

PROGRAMA DE ACELERAÇÃO DO CRESCIMENTO (PAC)	MINISTÉRIO DO ESPORTE	01	03
COMPLEXO ESPORTIVO - ARENA			
PLANTA BAIXA - INSTALAÇÃO ELÉTRICA DA DE BRUNO "DINO"			
PROJETO: 01	01	01	03
ELABORADO: 01	01	01	03



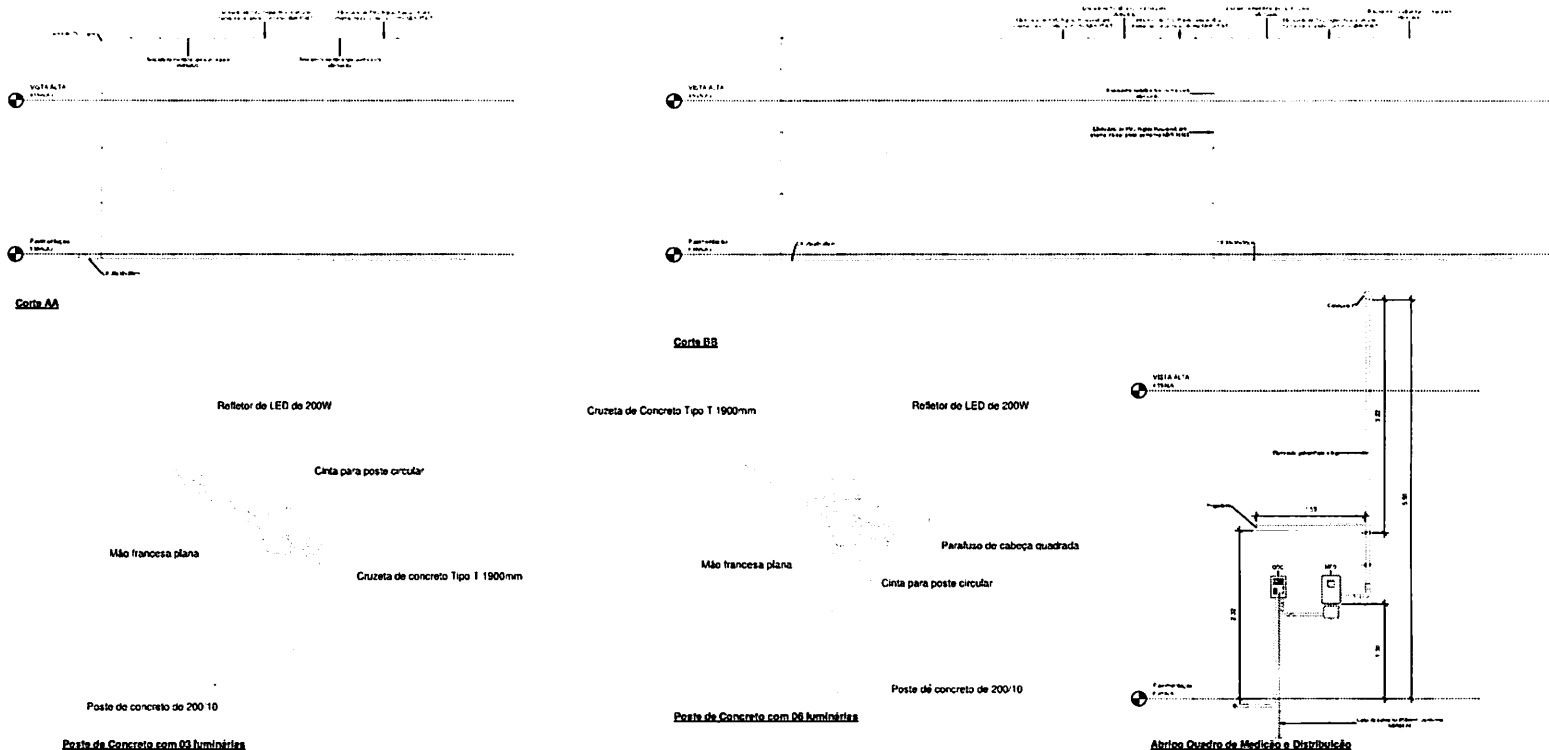

Quadro de Cargas (QDG) - TÉRREO																							
Circuito	Descrição	Esquema	Método de inst.	Tensão (V)	Iluminação (W)	Pot. total. (VA)	Pot. total. (W)	Fases	Pot. - R (W)	Pot. - S (W)	Pot. - T (W)	FCT	FCA	In' (A)	Ip (A)	Seção (mm²)	Ic (A)	Icc (kA)	Disj (A)	dV parc (%)	dV total (%)	Status	
1	IL - Poste de Iluminação Meia Quadra (1)	F+N+T	B1	127 V	6	1333	1200	S				1.00	0.60	17.5	10.5	6	54.0	5	15	3.28	3.65	OK	
2	IL - Poste de Iluminação Meia Quadra (2)	F+N+T	B1	127 V	6	1333	1200	R	1200			1.00	0.60	17.5	10.5	4	42.0	5	15	2.71	3.08	OK	
3	IL - Poste de Iluminação Playground	F+N+T	B1	127 V	6	1333	1200	S			1200	1.00	0.60	17.5	10.5	2.5	31.0	5	15	2.70	3.07	OK	
4	IL - Poste Iluminação Campo (1)	F+N+T	B1	127 V	4	6	1778	1600	R	1600		1.00	0.60	23.3	14.0	4	42.0	5	15	3.79	4.16	OK	
5	IL - Poste Iluminação Campo (2)	F+N+T	B1	127 V	9	6	2333	2100	T			1.00	0.60	30.6	18.4	10	75.0	5	20	3.51	3.88	OK	
TOTAL						13	30	8111	7300	R+S+T	2800												

Quadro de Cargas (QM) - TÉRREO																					
Circuito	Descrição	Esquema	Método de inst.	Tensão (V)	Pot. total. (VA)	Pot. total. (W)	Fases	Pot. - R (W)	Pot. - S (W)	Pot. - T (W)	FCT	FCA	In' (A)	Ip (A)	Seção (mm²)	Ic (A)	loc (kA)	Disj (A)	dV parc (%)	dV total (%)	Status
QDG		3F+N+T	B1	220/127 V	8111	7300	R+S+T	2800	2400	2100	1.00	1.00	24.5	24.5	18	48.0	5	70	0.08	0.37	OK
TOTAL					8111	7300	R+S+T	2800	2400	2100											

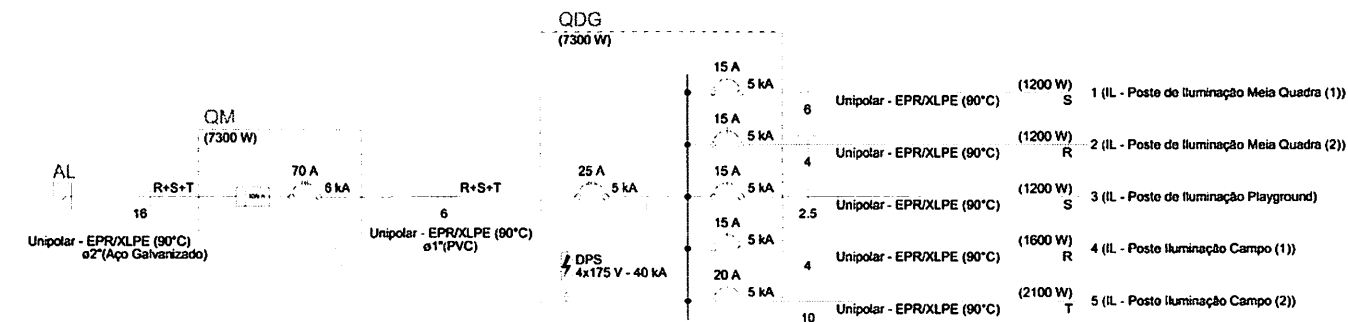

PROGRAMA DE ALEIÇÃO DO CRESCIMENTO (PAC) - MINISTÉRIO DO ESPORTE		COMPLEXO ESPORTIVO - ARENA	
FOLHA Nº 02		FOLHA Nº 03	

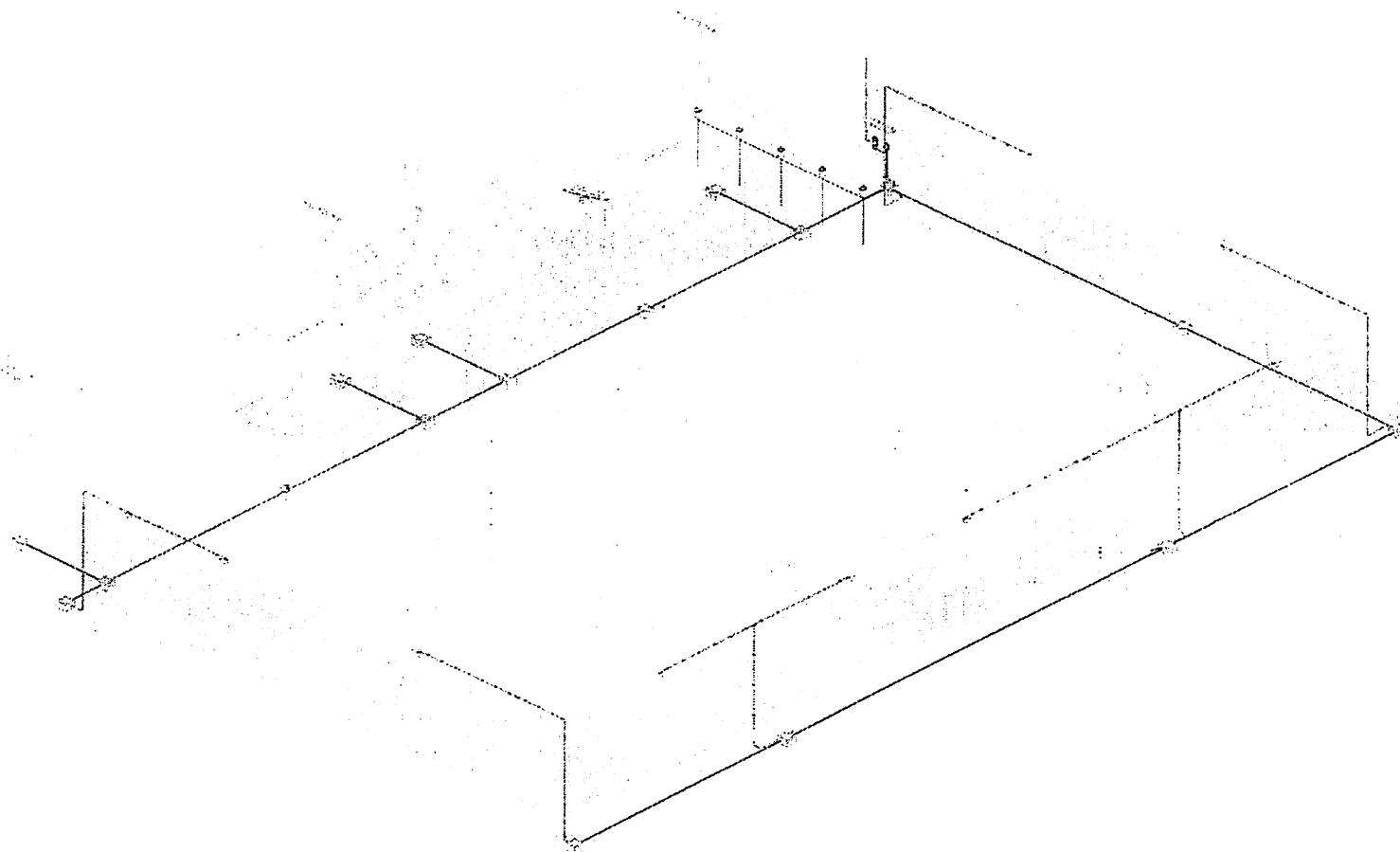

3D Projeto Elétrico

PROJETO	PROJETO	PROJETO	PROJETO
PROJETO	PROJETO	PROJETO	PROJETO
PROGRAMA DE ACELERAÇÃO DO CRESCIMENTO (PAC)		MINISTÉRIO DO ESPORTE	
COMPLEXO ESPORTIVO - ARENA			
PROJETO		03	
PROJETO		03	



Prefeitura de  
**São Luís Gonzaga  
do Maranhão**  
Servir e Reconstruir

**MEMORIAL DESCRITIVO E DE CÁLCULO  
DE PROJETO DRENAGEM DE PRAÇA DE ESPORTE MODELO-PAC**



## **Rede de Drenagem**

O projeto de instalação do campo contempla a execução de uma rede de drenagem, tipo “Espinha de Peixe”, dividido em dois quadrantes distintos, com drenos secundários disposto com o ângulo de 45° com os drenos coletores e distantes entre si em 6,0m (seis metros), este procedimento é necessário para melhorar o desempenho do campo de futebol aumentando a segurança e vida útil da grama sintética. Para sua execução é necessário seguir rigorosamente.

A situação proposta no projeto de drenagem com as especificações e a definição do tipo de material foi projetado e calculado a melhor situação que se adapta a um local sem desniveis considerados e com despejos final de forma superficial, caso não seja possível no local escolhido esse tipo de drenagem proposto, o executor local deverá providenciar outro meio de destino das águas coletadas que atenda melhor a drenagem para dispositivos do projeto.

A drenagem consiste na abertura da vala com largura aproximada 20cm, e profundidade de 40cm, após a abertura utilizaremos um lastro de brita ou bica corrida e uma manta geotêxtil para adensamento do tudo.

O tubo utilizado para drenagem da água será de PVC Ø 100mm, flexível corrugado e perfurado para absorção da água drenada, e deve ser executada abaixo colchão drenante. A tubulação será distribuída a partir do meio do campo seguindo para uma canaleta em cada fundo do campo seguindo para a tubulação que desagua mas sarjetas proximas, as canaletas serão em concreto pré-moldado com dimensões especificadas no projeto, e terão a função de coletar a água da rede e transferi-la para a rede pluvial existente no local.

## **Características dos Materiais Utilizados**

Os tubos de águas pluviais serão de PVC Ø 100mm, flexível corrugado e perfurado, os quais terão a finalidade de conduzir a água pluvial dos dispositivos de drenagem até a rede pluvial existente no local. Os locais, diâmetros, comprimentos e inclinação deverão seguir como previsto no projeto.



Prefeitura de  
**São Luís Gonzaga  
do Maranhão**  
Servir e Reconstruir

## Tubos perfurados

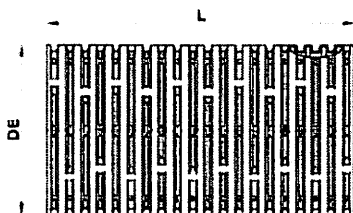

Tubo Corrugado Rígido para  
Drenagem

NBR 15073 - Tubos Corrugados de  
PVC e de Polietileno para Drenagem  
Subterrânea Agrícola.

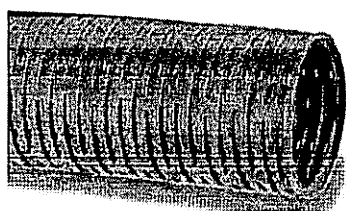

As conexões de águas pluviais serão de PVC branco soldável e série "R" reforçado os quais tem a finalidade de fazer a ligação entre tubos para conduzir a água pluvial até arua, onde será encaminhada para a rede coletora de águas pluviais. Os locais, diâmetrose inclinações deverão seguir como previsto no projeto.

As canaletas seguirão o método construtivo e as dimensões consideradas no projeto drenagem. Será previsto a utilização de grelha de concreto com furos para permitir que o excesso de água decorrente das precipitações possa ser conduzido até o sistema pluvial.

### **Critérios de dimensionamento**

#### *Precipitação de projeto*

Foi adotado o índice pluviométrico de  $i=152$  mm/h segundo fonte do clima tempo em <http://bancodedados.cptec.inpe.br/>.

Convertendo o valor para m/h, tem-se que a precipitação de projeto é igual a 0,152m/hora.



### Vazão de projeto

A determinação das dimensões do dreno depende da vazão subterrânea que poderá ser determinada pela equação de Darcy.

$$Q = K.A.I$$

K - coeficiente de permeabilidade (m/s);

A - área da seção normal à direção do fluxo (m<sup>2</sup>);

I - gradiente hidráulico (m/m)

Q- vazão por metro linear (m<sup>3</sup>/s/m)

### Coeficientes de condutividade hidráulica (k)

Tipo de material	granulometria (cm)	K (cm/s)
Brita 5	7,5 a 10,0	100
Brita 4	5,0 a 7,5	80
Brita 3	2,5 a 5,0	40
Brita 2	2,0 a 2,5	20
Brita 1	1,0 a 2,0	10
Brita 0	0,5 a 1,0	5
Areia Grossa	0,2 a 0,5	$1 \times 10^{-2}$
Areia Fina	0,075 a 0,04	$1 \times 10^{-3}$
Silte	0,0075 a 0,005	$1 \times 10^{-5}$
Argila	menor que 0,0025	$1 \times 10^{-6}$

Tabela IX- 1 - Valor do gradiente hidráulico crítico

Tipo de Solo	Gradiente Hidráulico de Lane	Gradiente Hidráulico de Bligh
Areia muito fina ou silte	1/25,5	0,055
Areia fina	1/21	0,067
Areia media	1/18	-
Areia grossa	1/15	0,083
Cascalho fino ou areia e cascalho	-	0,11
Cascalho médio	1/10,5	-
Cascalho grosso	1/9	-
Pedregulho, cascalho e areia	-	0,166 to 0,25
Argila	1/6 to 1/9	



Prefeitura de  
**São Luís Gonzaga  
do Maranhão**  
Servir e Reconstruir

Temos:

$K=15$

$A= 0,20 \times 0,40$

$I= 0,25$

$Q=15 \times (0,20 \times 0,40) \times 0,25$

$Q=0,30 \text{ m}^3/\text{s/m}$

São Luís (MA) 31 de Outubro de 2025

---

**LEONAM AXEL DE MELO GOMES**

Secretário Municipal de Infraestrutura, Transportes e Cidades

Portaria nº 020/2025

Engenheiro Civil

Reg. Nac. CREA-MA nº 111905199-1



iga

## **MEMORIAL JUSTIFICATIVO E DESCRITIVO DE ARQUITETURA**

### **PROJETO MODELO ESPAÇO ESPORTIVO COMUNITÁRIO TIPO A E TIPO B PROGRAMA DE ACELERAÇÃO DO CRESCIMENTO (PAC) MINISTÉRIO DO ESPORTE**

#### **1 APRESENTAÇÃO**

O presente documento tem como finalidade expor sumariamente as diretrizes de concepção do projeto arquitetônico do espaço esportivo comunitário tipo A e tipo B do Programa de Aceleração do Crescimento (PAC) / Ministério do Esporte, ratificando e complementando, ainda, as informações contidas nas pranchas de desenhos do referido projeto, em especial as especificações de materiais.

#### **2 O PROJETO**

O Projeto é destinado a atender as necessidades do Programa de Aceleração do Crescimento (PAC)/Ministério do Esporte.

Com uma área total de 3.000,00m<sup>2</sup>, o programa de necessidades foi desenvolvido em uma construção térrea, abrigando os seguintes ambientes:

- Campo de Futebol *Society*;
- Meia Quadra de Basquete;
- *Playground*;
- Pista de Caminhada;
- Jardim;

Os ambientes acima descritos, estão previstos a instalação de rampas de acessibilidade, quando necessário.





Na Arquitetura, por se tratar de um Projeto modelo a ser implantado em todas as unidades federativas do país, baseou-se na utilização de materiais de fácil acesso e que favorecesse também a questão da manutenção e durabilidade. Destaca-se, também, a adoção de linhas retas. Buscou-se, ainda, preservar as áreas verdes (permeáveis) com jardins, utilizando árvores e plantas ornamentais.

### **3 ESPECIFICAÇÕES BÁSICAS DE MATERIAIS**

#### **Alvenarias**

As alvenarias deverão ser em tijolo cerâmico de seis furos, assentados com argamassa de cimento e areia com traço 1:5, com espessura total de 15 cm, salvo indicação diferente. Deverão seguir rigorosamente as dimensões e alinhamentos indicados no Projeto Arquitetônico.

#### **Pisos**

Para o espaço do Campo de Futebol *Society*, foi utilizado grama sintética esportiva para futebol em polietileno, com altura mínima de 42mm.

Para a pista de caminhada, foi utilizado o piso de concreto moldado in loco, feito em obra, acabamento convencional, espessura 6 cm, com acabamento em pintura de piso com tinta epóxi, na cor Laranja *Munsell*, da *Brazilian Tintas* ou similar, aplicação manual, 2 demãos, incluso primer epóxi, e demarcação de faixa com tinta epóxi, e = 5 cm, aplicação manual, na cor Branco Ral, da *Brazilian Tintas* ou similar.

Para o Playground, foi utilizado piso de borracha esportivo, em placas de 50x50cm, espessura 15mm, assentado com argamassa, nas cores vermelho, verde e azul, aplicado sobre contrapiso em argamassa traço 1:4 (cimento e areia), preparo manual, aplicado em áreas secas sobre laje, não aderido, acabamento não reforçado, espessura 6cm.

Para a meia quadra de basquete, foi utilizado o piso modular em polipropileno de alto impacto e resistência, proteção UV. Medidas: (profundidade x largura x altura) (300x300x15mm), na cor azul anil, ALTIPISOS ou similar. Demarcação da quadra com tinta à base de PU, e=5cm, na cor branca.



Prefeitura de  
**São Luís Gonzaga  
do Maranhão**  
Servir e Reconstruir

Para o jardim, foi utilizado o plantio de grama esmeralda ou são carlos ou curitibana, em placas. Plantio de arbustos ou cerca viva. Plantio de árvore ornamental com altura de muda menor ou igual a 2,00m e plantio de árvore ornamental com altura de muda maior que 2,00m e menor ou igual a 4,00m.

### **Pinturas e revestimentos**

Jardineiras com muretas em alvenaria com acabamento em pintura acrílica na cor Terracota Suave - Coral ou similar;

Quadra de futebol *society* com muretas em alvenaria com acabamento em pintura acrílica na cor Cinza Platina - Coral ou similar

### **Esquadrias**

Porta dupla de abrir, com estrutura de tubo galvanizado com acabamento sintético na cor verde folha - Perfortex ou similar e tela de arame galvanizado fio 12 BWG, e malha quadrada 5x5cm, com acabamento em esmalte sintético fosco na cor verde folha - Perfortex ou similar.

### **Alambrado**

Estrutura em tubo de aço galvanizado com acabamento em esmalte sintético fosco na cor verde folha - Coral ou similar e tela de arame galvanizado fio 12 BWG, e malha quadrada 5x5cm, com acabamento em esmalte sintético fosco na cor verde folha - Perfortex ou similar.

### **Mobiliário Urbano**

12 Bancos fixos (0,70x1,50m) de madeira, em Pinus ou Eucalipto tratado, com acabamento em verniz fosco, ref. Modelo M312 da Lúdico Parques ou similar;

16 Cestos de lixo (0,60x0,60m) em madeira, com acabamento em verniz fosco, ref. modelo M313, da Lúdico Parques ou similar;



iga

01 Pergolado de madeira, em Pinus ou Eucalipto tratado, com acabamento em verniz fosco, fixado com concreto sobre solo.

04 Conjuntos de mesas para jogos, de madeira, em Pinus ou Eucalipto tratado, com acabamento em verniz fosco, ref. Modelo M314 da Lúdico Parques ou similar, chumbada no piso. Medidas da mesa 1,00x1,00x0,75m e medidas do banco 0,30x0,30x0,45m;

02 Conjuntos de mesas para *pic-nic*, de madeira, em Pinus ou Eucalipto tratado, com acabamento em verniz fosco, ref. Modelo M315 da Lúdico Parques ou similar, chumbada no piso. Medidas da mesa 1,00x2,00x0,75m e medidas do banco 0,30x2,00x0,45m;

### ***Playground***

02 Paredes de escalada (2,00 x 1,80m) de madeira, em Pinus ou Eucalipto tratado, com acabamento em verniz fosco ref. Modelo M111, da Lúdico Parques ou similar;

01 Gangorra dupla (3,00x2,50m) de madeira, em Pinus ou Eucalipto tratado, com acabamento em verniz fosco, ref. Modelo M128, da Lúdico Parques ou similar;

01 Brinquedo de madeira (4,00x5,00m), em Pinus ou Eucalipto tratado, com acabamento em verniz fosco, contendo: 01 casinha, 01 escorregadeira, 1 escada marinheiro, 02 balanços e 01 rampa de acesso, ref. modelo M220 Casa de Tarzan, da Lúdico Parques ou similar;

01 Balanço de 02 lugares (1,50x3,00m) de madeira, em Pinus ou Eucalipto tratado, com acabamento em verniz fosco, ref. Modelo M117, da Lúdico Parques ou similar;

### ***Campo de futebol society***

02 Traves de aço galvanizado de 3" com acabamento em esmalte sintético na cor branco, com tela em rede em fio 4mm 100% nylon com proteção UV. Medidas: (profundidade x largura x altura) (1,50x2,50x5,00m);



Prefeitura de  
**São Luís Gonzaga  
do Maranhão**  
Servir e Reconstruir

### **3.9 Meia quadra de basquete**

01 Tabela com aro de basquete padrão oficial, confeccionada com tubo de aço carbono com diâmetro de 4 polegadas, com acabamento em esmalte sintético na cor branco, chumbada no piso. Altura total de 3,95m.

### **4 OBSERVAÇÕES**

- a) Para quaisquer esclarecimentos deverá ser consultado o autor do Projeto Arquitetônico;
- b) As especificações contidas no presente memorial poderão sofrer alterações; para tanto, os autores do Projeto Arquitetônico deverão ser previamente consultados.

São Luís, 31 de outubro de 2025

**LEONAM AXEL DE MELO GOMES**

Secretário Municipal de Infraestrutura, Transportes e Cidades

Portaria nº 020/2025

Engenheiro Civil

Reg. Nac. CREA-MA nº 111905199-1



Prefeitura de  
**São Luís Gonzaga  
do Maranhão**  
Servir e Reconstruir

## **MEMORIAL JUSTIFICATIVO E DESCRITIVO DE ENGENHARIA**

### **PROJETO MODELO ESPAÇO ESPORTIVO COMUNITÁRIO TIPO A E TIPO B PROGRAMA DE ACELERAÇÃO DO CRESCIMENTO (PAC) MINISTÉRIO DO ESPORTE**

#### **1 APRESENTAÇÃO**

O presente documento tem como finalidade expor as diretrizes de concepção do projeto do alambrado do campo de futebol pertencente ao espaço esportivo comunitário tipo A e tipo B do Programa de Aceleração do Crescimento (PAC) / Ministério do Esporte, ratificando e complementando, ainda, as informações contidas nas pranchas de desenhos do referido projeto, em especial as especificações de materiais.

#### **2 PROJETO ALAMBRADO**

O alambrado para o campo de futebol é estruturado por tubos de aço galvanizado, com diâmetro de 2" nas barras horizontais das extremidades e nos travamentos verticais, os travamentos horizontais intermediários são em tubos de 1 1/4". O fechamento consiste em tela de arame galvanizado, fio 12 BWG e malha quadrada 5 x 5 cm.

Os portões de acesso ao campo são compostos por estrutura externa em tubos galvanizados de 2" e com diagonais em tubos de 1 1/4", fechamento em tela de arame galvanizado, fio 12 BWG e malha quadrada 5 x 5 cm.



Prefeitura de  
**São Luís Gonzaga  
do Maranhão**  
Servir e Reconstruir

A fundação será em estaca do tipo broca com 20 cm de diâmetro e um metro de profundidade, contabilizada a partir da base da viga baldrame. Toda a fundação será travada por uma viga baldrame nas dimensões 15 x 25cm, que também servirá de alicerce para a mureta em alvenaria prevista no projeto arquitetônico. Concreto com fck 30 MPa para as fundações.

O modelo tipo A terá o comprimento total de 29,15 metros atrás do gol e 50,15 metros nas laterais. O modelo do tipo B terá o comprimento de 30,15 metros atrás do gol e 50,15 metros nas laterais.

### **3 OBSERVAÇÕES**

- a) Para quaisquer esclarecimentos a autora do Projeto deverá ser consultada;
- b) As especificações contidas no presente memorial poderão sofrer alterações; para tanto, a autora do Projeto deverá ser previamente consultada.

São Luís, 31 de outubro de 2025.

**LEONAM AXEL DE MELO GOMES**

Secretário Municipal de Infraestrutura, Transportes e Cidades

Portaria nº 020/2025

Engenheiro Civil

Reg. Nac. CREA-MA nº 111905199-1



Prefeitura de  
**São Luís Gonzaga  
do Maranhão**  
Servir e Reconstruir

## **MEMORIAL JUSTIFICATIVO E DESCRITIVO DE INSTALAÇÕES ELÉTRICAS**

### **PROJETO MODELO ESPAÇO ESPORTIVO COMUNITÁRIO TIPO A E TIPO B PROGRAMA DE ACELERAÇÃO DO CRESCIMENTO (PAC) MINISTÉRIO DO ESPORTE**

#### **1 APRESENTAÇÃO**

O presente documento tem como finalidade expor sumariamente as diretrizes de concepção do projeto de instalações elétricas do espaço esportivo comunitário tipo A e tipo B do Programa de Aceleração do Crescimento (PAC) / Ministério do Esporte, ratificando e complementando, ainda, as informações contidas nas pranchas de desenhos do referido projeto, em especial as especificações de materiais.

#### **2 O PROJETO**

O Projeto é destinado a atender às necessidades do Programa de Aceleração do Crescimento (PAC)/Ministério do Esporte.

Com uma área total de 3.000,00m<sup>2</sup>, o programa de necessidades foi desenvolvido em uma construção térrea, abrigando os seguintes ambientes:

- Campo de Futebol *Society*;
- Meia Quadra de Basquete;
- *Playground*;
- Pista de Caminhada;
- Jardim;

Para os ambientes acima descritos, estão previstos postes com 03 ou 06 refletores de LED com 200W de potência, cada um, para uso externo.

No projeto de instalações elétricas, por se tratar de um Projeto modelo a ser implantado em todas as unidades federativas do país, baseou-se pela maior quantidade de nível de tensão no país, sendo o nível de tensão de 220V trifásico e 110V monofásico. Caso



seja necessário alterar o nível de tensão para 380V trifásico e 220V monofásico, deverá ser realizado o dimensionamento dos circuitos na região.

### **3 ESPECIFICAÇÕES BÁSICAS DE MATERIAIS**

#### **Postes de iluminação**

Os postes de iluminação serão basicamente formados por dois modelos, com três refletores de LED de 200W IP67 e seis refletores de LED de 200W IP67. Os postes deverão ser de concreto circular de 200dAn e 10 metros de altura. Nos postes que possuírem três refletores, deverá ser instalado uma cruzeta fixada através de cinta e mão francesa plana, e nos postes que possuírem seis refletores, deverão ser instaladas duas cruzetas fixadas através de cinta e mão francesa plana.

#### **Refletores**

Para os refletores de LED de 100W e IP67 no alambrado, deverão ser instalados através de parafusos e porcas, garantindo que estejam nivelados e bem fixados. Para a conexão com a rede elétrica, deverá possuir uma caixa condutele que servirá como passagem dos condutores.

#### **Condutores**

Deve ser obedecido o dimensionamento dos condutores na seção, tipo de condutor, isolamento e proteção. Os condutores serão de cobre eletrolítico de alta pureza, tensão de isolamento 0,6/1kV, isolados com composto termoplástico de EPR com características de não propagação e auto-extinção do fogo (anti-chama), resistentes à temperaturas máximas de 90°C em serviço contínuo. Devem atender às normas NBR-6880, NBR-6148, NBR-6245 e NBR-6812. Na instalação deve-se tomar cuidado para não danificar o isolamento dos fios durante a enfição e o descascamento para emendas e ligações.

Os eletrodutos deverão ser instalados de modo a não formar cotovelos, pois isto prejudica a passagem dos condutores elétricos. Recomendamos a utilização de curvas ou caixas de passagem.





Todas as emendas serão feitas nas caixas de passagem, de tomadas ou de interruptores e devem ser isoladas com fita isolante classe A. Não serão permitidas, em nenhum caso, emendas dentro dos eletrodutos.

### **Aterramento**

O sistema de aterramento será constituído por cinco hastes de aterramento e cinco caixas de inspeção de polietileno de 300mm, espaçados a cada 2,50 metros. Os condutores de aterramento de cobre nu de 50mm a 07 fios serão enterrados a 50cm abaixo do nível do solo e fixados em hastes de aterramento de 3/4" e 2,4 metros de alta camada de cobre tipo *Copperweld* com conector grampo.

### **Quadro de distribuição**

O quadro de distribuição - QDG, constituído de material metálico, instalação embutido, grau de proteção IP66, na qual recebe alimentação do quando de medição e distribui a energia para um ou mais circuitos. A estrutura interna é destinada à instalação de dispositivos de proteções unipolares e tripolares padrão DIN, conforme Norma NBR IEC 60.439-3 e NBR IEC 60.670-1.

O quadro de distribuição a ser utilizado no projeto deve ser de 18 circuitos de embutir, metálico, grau de proteção IP66 conforme definido na lista de materiais e legenda de simbologias. Todos os quadros de disjuntores deverão ser aterrados e providos de barramento específico para as fases, neutro e terra. Os disjuntores utilizados serão monopolares e tripolares, conforme diagramas unifilares e lista de materiais. Deverão atender as exigências da norma NBR 60898 (IEC60 9472), não sendo aceito disjuntores que não atendam a esta norma. Os disjuntores terão tensão de funcionamento compatível com a tensão do circuito e protegerá a fiação. A capacidade de interrupção de corrente de curto - circuito dos disjuntores deve ser conforme definido na lista de materiais estando atrelada ao disjuntor escolhido.

### **Quadro de medição**

O modelo do quadro de medição deverá ser verificado junto a concessionária local.



Prefeitura de  
**São Luís Gonzaga  
do Maranhão**  
Servir e Reconstruir

#### **4 OBSERVAÇÕES**

Para quaisquer esclarecimentos deverá ser consultado o autor do Projeto Arquitetônico;

As especificações contidas no presente memorial poderão sofrer alterações; para tanto, os autores do Projeto Arquitetônico deverão ser previamente consultados.

São Luís, 31 de outubro de 2025,

**LEONAM AXEL DE MELO GOMES**

Secretário Municipal de Infraestrutura, Transportes e Cidades

Portaria nº 020/2025

Engenheiro Civil

Reg. Nac. CREA-MA nº 111905199-1



Prefeitura de  
**São Luís Gonzaga  
do Maranhão**  
Servir e Reconstruir

PREFEITURA MUNICIPAL DE SÃO LUÍS  
GONZAGA DO MARANHÃO/MA

Fls. n.º \_\_\_\_\_  
Proc. n.º 011015/2025  
Rubrica: \_\_\_\_\_

**EDITAL DE LICITAÇÃO**  
**CONCORRÊNCIA ELETRÔNICA n.º 008/2025**  
**PROCESSO ADMINISTRATIVO n.º 011015/2025**  
**ANEXO II**

**MINUTA DO CONTRATO ADMINISTRATIVO**

**CONTRATO ADMINISTRATIVO n.º XXXX/XXX**  
**PROCESSO ADMINISTRATIVO n.º XXX/XXXX**  
**CONCORRÊNCIA ELETRÔNICA n.º 008/2025**

**TERMO DE CONTRATO ADMINISTRATIVO QUE  
CELEBRAM ENTRE SI A PREFEITURA MUNICIPAL  
DE SÃO LUÍS GONZAGA DO MARANHÃO ATRAVÉS  
DA SECRETARIA MUNICIPAL DE XXXX E A EMPRESA  
XXXX SOB CNPJ n.º XXXX, PARA XXXX.**

Por este instrumento, o **MUNICÍPIO DE SÃO LUÍS GONZAGA DO MARANHÃO/MA**, , inscrito no CNPJ sob o nº XXXXXXXX, situado na XXXXX, neste ato representado pelo(a) Secretário(a) Municipal de XXXX, Sr. XXXXX, portador do CPF n.º XXXXXX e RG n.º XXXXX, residente e domiciliado na cidade de XXXXX/XX, a seguir denominada **CONTRATANTE**, e do outro lado, a empresa **XXXXX sob CNPJ n.º XXXXX**, sediada na XXXX, representada por seu XXXX o Sr(a). XXXX sob CPF nº XXXX e C. I. nº XXXX, a seguir denominada **CONTRATADA**, **RESOLVEM** celebrar o presente Termo de Contrato Administrativo para XXXX, decorrente da licitação na modalidade **CONCORRÊNCIA ELETRÔNICA n.º X-X/20XX** e do **PROCESSO ADMINISTRATIVO n.º XXX/XXX**, com fundamento na Lei Federal n.º 14.133, de 2021, regulamentada pelo Decreto Municipal n.º 03, de 03 de janeiro de 2025 e Lei Complementar n.º 123/2006, mediante as seguintes cláusulas e condições:

**CLÁUSULA PRIMEIRA - DO OBJETO**

O presente instrumento tem por objeto a execução dos serviços de **Construção de Espaço Esportivo Comunitário no município de São Luís Gonzaga do Maranhão/MA, conforme Contrato de Repasse nº 980643/2025/MESP/CAIXA**, nos termos do Edital de licitação na modalidade **CONCORRÊNCIA ELETRÔNICA n.º 008/2025** e Proposta da contratada que fica fazendo parte integrante deste Contrato.

**CLÁUSULA SEGUNDA - DO REGIME E FORMA DE EXECUÇÃO**

O serviço contratado será realizado sob o regime de Empreitada Global.

**CLÁUSULA TERCEIRA - DA GARANTIA CONTRATUAL**

A **CONTRATADA** prestará garantia para a execução do objeto, equivalente ao percentual de **5% (cinco por cento)**, calculado sobre o valor global contratado, sendo prestada em

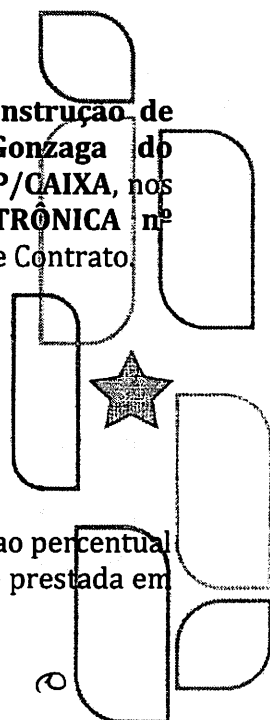



Prefeitura de  
**São Luís Gonzaga  
do Maranhão**  
Servir e Reconstruir

PREFEITURA MUNICIPAL DE SÃO LUÍS  
GONZAGA DO MARANHÃO/MA

Fls. n.º \_\_\_\_\_  
Proc. n.º 011015/2025  
Rubrica: \_\_\_\_\_

uma das modalidades constantes do art. 96, § 1º, da Lei Federal n.º 14.133, de 2021, em até 15 (quinze) dias, após a assinatura do termo de contrato.

**PARÁGRAFO PRIMEIRO** – Quando a **CONTRATADA** optar pela modalidade Seguro-Garantia, terá o prazo de 01 (um) mês, contado da data de homologação da licitação e anterior a assinatura do contrato para apresentação de garantia. (§3º, inciso III do art. 96 da Lei Federal n.º 14.133, de 2021).

**PARÁGRAFO SEGUNDO** – O Município de São Luís Gonzaga do Maranhão poderá descontar do valor da Garantia toda e qualquer importância que lhe for devida pela **CONTRATADA** a qualquer título, inclusive multas.

**PARÁGRAFO TERCEIRO** – Se o desconto se efetivar no decorrer do prazo contratual, a Garantia deverá ser reintegrada no prazo de **05 (cinco) dias úteis**, a contar da data de recebimento da notificação sob pena de ser descontada na fatura seguinte.

**PARÁGRAFO QUARTO** – A garantia prestada pelo contratado será liberada ou restituída 90 (noventa) dias após o término da vigência contratual, devendo ser atualizada monetariamente na hipótese de caução em dinheiro.

#### **CLÁUSULA QUARTA – DA DOTAÇÃO ORÇAMENTÁRIA**

Os Recursos destinados ao Pagamento das despesas deste contrato são oriundos do **Contrato de Repasse nº 980643/2025/MESP/CAIXA**, e correrão por conta da Prefeitura Municipal de São Luís Gonzaga do Maranhão/MA através da seguinte Dotação Orçamentária: 02.10 – Secretaria Municipal de Esporte e Lazer; 27.812.0022.1146.0000 – Construção, Ampliação, Reformas de Quadras Poliesportivas; 4.4.90.51.00 – Obras e Instalações.

#### **CLÁUSULA QUINTA – DO PRAZO DE EXECUÇÃO**

O prazo de execução da obra é de **360 (trezentos e sessenta) dias corridos**, contados a partir da data da assinatura da Ordem de Serviço dada pela **CONTRATANTE**.

**PARÁGRAFO PRIMEIRO** – Em caso de impedimento, ordem de paralisação ou suspensão do contrato, o cronograma de execução será prorrogado automaticamente pelo tempo correspondente, anotadas tais circunstâncias mediante simples apostila. (§ 5º, Art. 115 da Lei Federal n.º 14.133, de 2021).

**PARÁGRAFO SEGUNDO** – Verificada a ocorrência do disposto no parágrafo primeiro desta Cláusula, por mais de **01 (um) mês**, a Administração deverá divulgar em sítio eletrônico oficial e em placa a ser fixada no local da obra, visualização pelos cidadãos, aviso público da obra paralisada, com o motivo e o responsável pela inexecução temporária do objeto do contrato e a data prevista para reinício da sua execução.

#### **CLÁUSULA SEXTA – DAS OBRIGAÇÕES DA CONTRATADA**



Dentre outras atribuições decorrentes da celebração deste Contrato Administrativo para execução do objeto, a Contratada se obriga a:

- a) A **CONTRATADA** deverá dispor de mão-de-obra com aptidão física e qualificação para a execução dos serviços descritos.
- b) A **CONTRATADA** terá responsabilidade pela qualidade das obras, materiais e serviços executados ou fornecidos para esta finalidade, inclusive a promoção de readequações, sempre que detectadas impropriedades que possam comprometer a consecução do objeto;
- c) O descumprimento total ou parcial das obrigações e responsabilidades assumidas pela **CONTRATADA**, sobretudo quanto às obrigações e encargos sociais e trabalhistas, ensejará a aplicação de sanções administrativas, previstas neste contrato, podendo culminar em rescisão contratual, conforme disposto no Inciso I do artigo 155 da Lei Federal n.º 14.133, de 2021.
- d) Evitar que a obra fique parada por qualquer razão, casos excepcionais, a contratada deverá justificar para a fiscalização o motivo da paralização ainda que por um dia;
- e) Manter placa(s) da obra no local de execução dos serviços que deverá(ão) ser confeccionada(s) de acordo com cores, medidas, proporções e demais orientações contidas no Manual de Uso da Marca do Governo Federal – Obras e especificações contidas nas especificações técnicas e metodologia executiva básica integrante deste básico.
- f) A Contratada deverá disponibilizar os materiais, equipamentos, ferramentas e utensílios necessários, nas quantidades previstas e qualidades conforme estabelecidas no Caderno de Especificações Técnicas, Memorial Descritivo, Planilha Orçamentária, Composição Unitária de Preços, Composição de BDI, Composição de Encargos Sociais, Curva ABC, partes integrantes do Projeto Básico.
- g) Apresentar, no prazo máximo de **05 (cinco) dias úteis** após o recebimento da Ordem de Serviço, a respectiva ART (Anotação de Responsabilidade Técnica), com as taxas devidamente recolhidas;
- h) Executar os serviços rigorosamente de acordo com as Normas Brasileiras e com os detalhes constantes dos documentos integrantes do Projeto Básico;
- i) Fornecer todo equipamento e ferramentas necessários à execução dos serviços.
- j) Obter e empregar somente materiais de primeira qualidade;
- k) Respeitar, rigorosamente, no que se refere a todos os seus empregados, a legislação vigente sobre tributos, direitos trabalhistas, previdência social, acidentes de trabalho e demais contribuições;
- l) Fornecer e exigir que os trabalhadores envolvidos na execução dos serviços usem equipamentos individuais e coletivos de segurança, de acordo com o previsto na NR-06 e obedecer rigorosamente aos critérios da NR 01 e NR-18 da Portaria n.º 3214 do Ministério do Trabalho e Emprego e nos demais dispositivos de segurança;
- m) Utilizar uniforme e crachá de identificação durante todo o tempo de permanência no local da execução dos serviços e, ainda, apresentar-se ao responsável técnico da **CONTRATADA** a fim de obter a permissão para início dos serviços;
- n) Manter permanentemente atualizadas e durante a vigência do contrato, todas as condições de habilitação exigidas na licitação;
- o) Responsabilizar-se pelas despesas relativas a taxas, impostos e demais exigências relativas a execução dos serviços junto aos órgãos públicos, assim como despesas com transporte de materiais e equipamentos, transportes, estadas e alimentação de



- peçoal, confecção e afixação de placas de obra dos responsáveis técnicos, e demais dispositivos necessários à execução dos serviços.
- p) Reparar, corrigir, remover, reconstruir ou substituir, às suas expensas, quaisquer vícios, defeitos ou incorreções na execução dos serviços, cujos prazos serão definidos pela Fiscalização e terão sua contagem iniciada a partir da notificação da contratada (via e-mail ou ofício); inclusive após o recebimento da Ordem de Serviço, além dos vícios, defeitos ou incorreções que tiverem de ser reparados em decorrência da responsabilidade técnica da contratada;
  - q) As penalidades ou multas impostas pelos órgãos competentes pelo descumprimento das disposições legais que regem a execução dos serviços serão de inteira responsabilidade da contratada.
  - r) A contratada deverá indicar, no prazo de 05 dias úteis após a assinatura do contrato, os profissionais responsáveis pelos serviços, fornecendo seus nomes, números do documento de identidade e comprovação da capacitação e da experiência exigidos;
  - s) Executar os serviços nas condições e nos prazos estabelecidos no contrato, contados a partir do recebimento da respectiva Ordem de Serviço expedida pelo **CONTRATANTE**, conforme, memorial Descritivo/Especificações Técnicas parte integrante do Projeto Básico e em sua Proposta de Preços.
  - t) Refazer os serviços reprovados no aceite provisório, por estarem em desacordo com as especificações técnicas exigidas no Memorial Descritivo/Especificações Técnicas ou com a Proposta de Preços, no prazo de até 05 (cinco) dias úteis, contados a partir da respectiva Notificação;
  - u) Designar preposto para resolver todos os assuntos relativos à execução deste Contrato, indicando seus endereços físico e eletrônico (e-mail), telefone e celular;
  - v) Comunicar imediatamente qualquer alteração no seu estatuto social, razão social, CNPJ, dados bancários, endereço, telefone, fax e outros dados que forem importantes;
  - w) Responsabilizar-se pela qualidade dos serviços executados, sob pena de responder pelos danos causados à Administração ou a terceiros;
  - x) Responsabilizar-se por quaisquer acidentes sofridos pelos empregados, quando em serviço, por tudo quanto às leis trabalhistas e previdenciárias lhes assegurem;
  - y) Responsabilizar-se pelos danos causados direta ou indiretamente à Administração ou a terceiros, decorrentes de sua culpa ou dolo quando da execução dos serviços objeto deste contrato, não excluindo ou reduzindo essa responsabilidade a fiscalização ou o acompanhamento pelo **CONTRATANTE**.

#### **CLÁUSULA SÉTIMA – DAS OBRIGAÇÕES DA CONTRATANTE**

Para garantir o fiel cumprimento do objeto deste contrato, a **CONTRATANTE** se compromete a:

- a) Exigir o cumprimento de todas as obrigações assumidas pela **CONTRATADA**, de acordo com as cláusulas contratuais e os termos de sua proposta;
- b) Notificar a **CONTRATADA** por escrito da ocorrência de eventuais imperfeições, falhas ou irregularidades constatadas no curso da execução dos serviços, fixando prazo para a sua correção, certificando-se que as soluções por ela propostas sejam as mais adequadas;
- c) Pagar à **CONTRATADA** o valor resultante da prestação do serviço, no prazo e



- condições estabelecidas no Projeto Básico e Contrato;
- d) Proporcionar todas as condições para que os empregados da **CONTRATADA** possam desempenhar seus serviços, dentro das normas do Contrato;
  - e) Prestar as informações e os esclarecimentos pertinentes que venham a ser solicitados pelos empregados da **CONTRATADA** ou por seus prepostos;
  - f) Efetuar inspeção com a finalidade de verificar a prestação dos serviços e o atendimento às exigências contratuais.
  - g) Providenciar os pagamentos dentro dos prazos previstos no contrato;
  - h) Exercer o acompanhamento e a fiscalização sobre o contrato administrativo de execução, por meio de servidor especialmente designado, podendo sustar, recusar, mandar fazer ou desfazer qualquer serviço que não esteja de acordo com as condições e exigências especificadas;
  - i) Comunicar oficialmente à **CONTRATADA**, quaisquer falhas verificadas no cumprimento do contrato;
  - j) Exigir o imediato afastamento e/ou substituição de qualquer empregado da **CONTRATADA** considerado inadequado à execução dos serviços contratados.
  - k) Executar e fiscalizar os trabalhos necessários à consecução do objeto deste instrumento, observando prazos e custos, designando profissional habilitado no local;
  - l) Assegurar, na sua integralidade, a qualidade técnica dos projetos e da execução dos serviços estabelecidos nos instrumentos, em conformidade com as normas brasileiras;
  - m) Somente dar a Ordem de Serviço para a realização do objeto conveniado quando houver a liberação da primeira parcela dos recursos do convênio pelo **CONCEDENTE**, nos termos previstos no plano de trabalho.

#### **CLÁUSULA OITAVA – DO RECEBIMENTO DO OBJETO**

O recebimento será realizado da seguinte forma:

- a) Provisoriamente, pelo responsável por seu acompanhamento e fiscalização, mediante termo detalhado, quando verificado o cumprimento das exigências de caráter técnico;
- b) Definitivamente, por servidor ou comissão designada pela autoridade competente, mediante termo detalhado que comprove o atendimento das exigências contratuais.

**PARÁGRAFO PRIMEIRO** – O objeto do contrato poderá ser rejeitado, no todo ou em parte, quando estiver em desacordo com o contrato.

**PARÁGRAFO SEGUNDO** – O recebimento provisório ou definitivo não excluirá a responsabilidade civil pela solidez e pela segurança da obra ou serviço nem a responsabilidade ético-profissional pela perfeita execução do contrato, nos limites estabelecidos pela lei e pelo contrato.

**PARÁGRAFO TERCEIRO** - O recebimento definitivo pela Administração não eximirá o projetista ou o consultor da responsabilidade objetiva por todos os danos causados por falha de projeto.

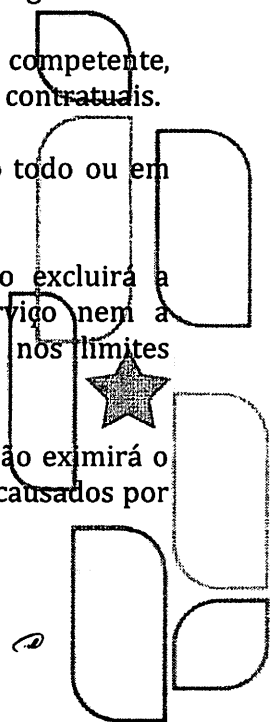



**PARÁGRAFO QUARTO** - O recebimento definitivo pela Administração não eximirá o contratado, pelo prazo mínimo de **5 (cinco) anos** da responsabilidade objetiva pela solidez e pela segurança dos materiais e dos serviços executados e pela funcionalidade e, em caso de vício, defeito ou incorreção identificados, o contratado ficará responsável pela reparação, pela correção, pela reconstrução ou pela substituição necessárias.

#### **CLÁUSULA NONA – DO PREÇO E CONDIÇÕES DE PAGAMENTO**

Pelos serviços avençados, a **CONTRATANTE** pagará à **CONTRATADA** o valor global de **R\$ XX (XX)**.

**PARÁGRAFO PRIMEIRO** – O pagamento será efetuado em até **30 (trinta) dias**, contados a partir da data de apresentação da Nota Fiscal devidamente atestada pelo Setor competente da **CONTRATANTE** pelo servidor designado para este fim, de acordo com as normas de execução orçamentária e financeira, correspondente as etapas dos serviços executados/medidos.

**PARÁGRAFO SEGUNDO** – Os pagamentos serão feitos com apresentação da cópia da Anotação de Responsabilidade Técnica (ART) da obra/serviço junto ao Conselho Regional de Engenharia e Agronomia do Maranhão – CREA/MA, cópia de identificação da placa da obra no local, bem como, documento que comprove que a obra foi inscrita junto ao INSS, e ainda, após a comprovação de que a empresa contratada está em dia com as obrigações perante o fisco através das certidões negativas de Débitos Relativos a Tributos Federais, Dívida Ativa da União e Previdenciário, Certidão de Regularidade do FGTS e a Regularidade com a Fazenda Municipal e Estadual.

**PARÁGRAFO TERCEIRO** – A liberação da primeira parcela pela MESP para o pagamento das medições ficará condicionada à homologação e repasse pelo Contrato de Repasse nº 980643/2025/MESP/CAIXA.

**PARÁGRAFO QUARTO** – Os pagamentos das demais medições/parcelas ficarão condicionada a liberação das demais parcelas pela MESP/CAIXA, estando condicionada a execução de no mínimo 70% (setenta por cento) das parcelas liberadas anteriormente.

**PARÁGRAFO QUINTO** – O pagamento final, só será liberado mediante a apresentação do Termo de Recebimento Definitivo da obra contratada, lavrado pela Fiscalização de Obras da **CONTRATANTE**.

**PARÁGRAFO SEXTO** – Nenhum pagamento será efetuado à **CONTRATADA** enquanto pendente de liquidação de qualquer obrigação que lhe tenha sido imposta em virtude de penalidade ou inadimplência, sem que isso gere direito ao pleito de revisão de preços ou correção monetária.

**PARÁGRAFO SÉTIMO** – A **CONTRATADA** deverá apresentar ao fiscal do contrato, a nota Fiscal/Fatura dos serviços prestados, em nome da empresa e em duas vias, no mínimo.





**PARÁGRAFO OITAVO** – O pagamento será efetuado pela **CONTRATANTE** à **CONTRATADA**, através de depósito em conta corrente indicada pela **CONTRATADA**.

**PARÁGRAFO NONO** – Caso o pagamento seja efetuado após o prazo estabelecido no parágrafo primeiro, por culpa da **CONTRATANTE**, serão devidos encargos moratórios à taxa nominal de **6% a.a. (seis por cento)**, capitalizados diariamente em regime de juros simples, desde que, para tanto, não tenha concorrido à **CONTRATADA**.

**PARÁGRAFO DÉCIMO** – O valor dos encargos será calculado pela fórmula:  $EM = 1 \times N \times VP$ , onde: EM = Encargos moratórios devidos; N = Número de dias entre a data prevista para o pagamento e a do pagamento; 1 = índice de compensação financeira = 0,00016438 e VP = Valor da prestação em atraso.

**PARÁGRAFO ONZE** – A **CONTRATANTE** não pagará multa por atraso no pagamento da prestação dos serviços cobrados através de documentos não hábeis, total ou parcialmente, bem como por motivo de dependência ou descumprimento de obrigações contratuais.

**PARÁGRAFO DOZE** – A Nota Fiscal que for apresentada com erro será devolvida à **CONTRATADA** para retificação.

#### **CLÁUSULA DEZ – DO INADIMPLEMENTO E SANÇÕES**

Serão aplicadas ao responsável pelas infrações administrativas previstas no art. 155 da Lei 14.133 as seguintes sanções:

- a) Advertência;
- b) Multa;
- c) Impedimento de licitar e contratar;
- d) Declaração de inidoneidade para licitar ou contratar.

Na aplicação das sanções serão considerados:

- a) A natureza e a gravidade da infração cometida;
- b) As peculiaridades do caso concreto;
- c) As circunstâncias agravantes ou atenuantes;
- d) Os danos que dela provierem para a administração pública;

**PARÁGRAFO PRIMEIRO** – Declaração de inidoneidade para licitar ou contratar com a Administração Pública enquanto perdurarem os motivos determinantes da punição ou até que seja promovida a reabilitação perante a própria autoridade que aplicou a penalidade, que será concedida sempre que a licitante ressarcir a **Prefeitura Municipal de São Luís Gonzaga do Maranhão** pelos prejuízos resultantes e depois de decorrido o prazo da sanção aplicada com base no subitem anterior.

**PARÁGRAFO SEGUNDO** – As multas a que se referem os subitens anteriores serão descontadas dos pagamentos a serem efetuados pela **CONTRATANTE** ou cobradas diretamente da empresa, amigável ou judicialmente, no prazo máximo de **15 (quinze) dias** contados a partir da data da notificação e poderão ser aplicadas cumulativamente

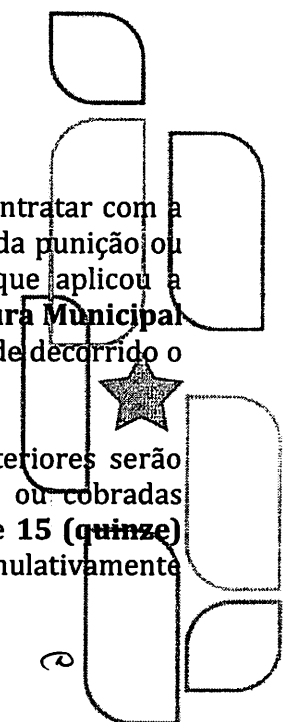



com as demais sanções previstas neste tópico.

**PARÁGRAFO TERCEIRO** – A aplicação das penalidades será precedida da concessão da oportunidade de ampla defesa por parte da **CONTRATADA**, na forma da Lei.

#### **CLÁUSULA ONZE – DO ACOMPANHAMENTO E DA FISCALIZAÇÃO**

Nos termos do art. 117 da Lei Federal n.º 14.133, de 2021 a execução do contrato deverá ser acompanhada e fiscalizada por 1 (um) ou mais fiscais do contrato, representantes da Administração especialmente designados conforme requisitos estabelecidos no art. 7º da Lei Federal n.º 14.133, de 2021, ou pelos respectivos substitutos, permitida a contratação de terceiros para assisti-los e subsidiá-los com informações pertinentes a essa atribuição.

**PARÁGRAFO PRIMEIRO** – O gestor e o(s) fiscal(is) do contrato e os respectivos substitutos serão representantes da administração designados pela **CONTRATANTE**, conforme dispõe o art. 117 da Lei Federal n.º 14.133, de 2021.

**PARÁGRAFO SEGUNDO** – O fiscal do contrato anotará em registro próprio todas as ocorrências relacionadas à execução do contrato, determinando o que for necessário para a regularização das faltas ou dos defeitos observados.

**PARÁGRAFO TERCEIRO** – O fiscal do contrato informará a seus superiores, em tempo hábil para a adoção das medidas convenientes, a situação que demandar decisão ou providência que ultrapasse sua competência.

**PARÁGRAFO QUARTO** – O fiscal do contrato será auxiliado pelos órgãos de assessoramento jurídico e de controle interno da Administração, que deverão dirimir dúvidas e subsidiá-lo com informações relevantes para prevenir riscos na execução contratual.

**PARÁGRAFO QUINTO** – Caberá à Fiscalização do Contrato, através da **Secretaria Municipal de Administração, Finanças, Planejamento, Orçamento e Gestão**, a supervisão dos trabalhos, verificando o atendimento a todas as especificações contidas no Projeto Básico e contrato.

**PARÁGRAFO SEXTO** – A Fiscalização do Contrato poderá requerer a adoção de providências necessárias à perfeita execução dos serviços, diretamente nos locais de trabalho, de forma verbal ou escrita.

**PARÁGRAFO SÉTIMO** – A Fiscalização do Contrato se reserva o direito de solicitar a substituição imediata de qualquer funcionário que apresentar comportamento indesejável ou inconveniente.

**PARÁGRAFO OITAVO** - A **CONTRATANTE** poderá requerer quaisquer providências necessárias ao aumento da eficiência dos serviços.



## CLÁUSULA DOZE – DOS ACRÉSCIMOS E/OU SUPRESSÕES

A **CONTRATADA** obriga-se a aceitar nas mesmas condições contratuais, os acréscimos e/ou supressões que se fizerem necessários, conforme os limites estabelecidos no art. 125 da Lei Federal n.º 14.133, de 2021.

## CLÁUSULA TREZE - DA VIGÊNCIA

O prazo de vigência do contrato será de **24 (vinte e quatro) meses**, a contar da data de sua assinatura com possibilidade de prorrogação visando a conclusão da obra nos termos da Lei.

## CLÁUSULA QUATORZE – DO REAJUSTE

Os preços contratados são fixos e irreajustáveis no prazo de um ano, contado da data do orçamento estimado.

**PARÁGRAFO PRIMEIRO** – Dentro do prazo de vigência da contratação e mediante solicitação da Contratada, os preços poderão sofrer reajuste após o interregno de um ano, na mesma proporção da variação verificada no Índice Nacional da Construção Civil (INCC/FGV), publicado pela Fundação Getúlio Vargas, acumulado, tomando-se por base o mês do orçamento estimado, exclusivamente para as obrigações iniciadas e concluídas após a ocorrência da anualidade, pela seguinte fórmula.

$$R = \frac{(I_i - I_o)}{I_o} \times V$$

Onde:

$I_o$  = Índice inicial - refere-se ao índice de custos ou de preços correspondente à data fixada do mês-base / data-base do orçamento constante do Edital e seus anexos;

$I_i$  = Índice de preços verificado no mês de execução da parcela do serviço ou, no caso de abranger dois ou mais meses, a média ponderada dos respectivos índices, calculada considerando-se os dias corridos;

R = Valor do reajustamento;

V = Valor contratual do serviço a ser reajustado;

**PARÁGRAFO SEGUNDO** – Nos reajustes subsequentes ao primeiro, o interregno mínimo de um ano será contado a partir dos efeitos financeiros do último reajuste.

**PARÁGRAFO TERCEIRO** – No caso de atraso ou não divulgação do índice de reajustamento, a CONTRATANTE pagará à CONTRATADA a importância calculada pela última variação conhecida, liquidando a diferença correspondente tão logo seja divulgado o índice definitivo. Fica a CONTRATADA obrigada a apresentar memória de cálculo referente ao reajustamento de preços do valor remanescente, sempre que este ocorrer.



**PARÁGRAFO QUARTO** – Nas aferições finais, o índice utilizado para reajuste será, obrigatoriamente, o definitivo.

**PARÁGRAFO QUINTO** – Caso o índice estabelecido para reajustamento venha a ser extinto ou de qualquer forma não possa mais ser utilizado, será adotado, em substituição, o que vier a ser determinado pela legislação então em vigor.

**PARÁGRAFO SEXTO** – Na ausência de previsão legal quanto ao índice substituto, as partes elegerão novo índice oficial, para reajustamento do preço do valor remanescente, por meio de termo aditivo firmado entre as partes.

**PARÁGRAFO SÉTIMO** – O registro da variação do valor contratual para fazer face ao reajuste de preços poderá ser realizado por simples apostila.

**PARÁGRAFO OITAVO** – Condições para aplicação do Reajuste:

- I. Os preços contratuais serão reajustados para mais ou para menos em consequência de suas variações.
- II. Havendo atraso ou antecipação na execução dos serviços em relação ao previsto no cronograma físico-financeiro, que decorram exclusivamente da responsabilidade ou iniciativa da CONTRATADA, o reajuste obedecerá às condições seguintes:
  - a) Não será aplicado reajuste sobre as parcelas dos serviços que estiverem em atraso em relação à data prevista para a concessão/aplicação do reajuste, observado o previsto no cronograma físico-financeiro. Para o restante será concedido o reajustamento previsto.
  - b) Quando houver antecipação dos serviços em relação ao cronograma físico-financeiro, o reajuste será aplicado somente sobre o saldo remanescente a ser executado.

c)  
**PARÁGRAFO NONO** – O prazo para resposta ao pedido de restabelecimento do equilíbrio econômico-financeiro, quando for o caso, será de até um mês, contado da data do fornecimento da documentação comprobatória do fato imprevisível ou previsível de consequência incalculável, observadas as disposições dos Arts. 124 a 136, da Lei 14.133/21.

#### **CLÁUSULA QUINZE – DA ALTERAÇÃO**

O contrato poderá ser alterado com as devidas justificativas, consoante dispõe o art. 124 da Lei Federal n.º 14.133, de 2021.

#### **CLÁUSULA DEZESSEIS – DA RESCISÃO CONTRATUAL**

Os motivos ensejadores da rescisão contratual estão previstos nos incisos I a IX do art. 137 e incisos I a III do art. 138, da Lei Federal n.º 14.133, de 2021 e ocorrerá nos termos do art. 138 do mesmo diploma legal.

#### **CLÁUSULA DEZESSETE – DA SUBCONTRATAÇÃO**



Não será admitida a subcontratação do objeto contratado.

### **CLÁUSULA DEZOITO – DA PROTEÇÃO DE DADOS**

A **CONTRATANTE** e a **CONTRATADA** se comprometem a proteger os direitos fundamentais de liberdade e de privacidade e o livre desenvolvimento da personalidade da pessoa natural, relativos ao tratamento de dados pessoais, inclusive nos meios digitais, garantindo que:

- a) O tratamento de dados pessoais dar-se-á de acordo com as bases legais previstas nas hipóteses dos arts. 7º e/ou 11 da lei nº 13.709/2018 (Lei Geral de Proteção de Dados) às quais se submeterão os serviços, e para propósitos legítimos, específicos, explícitos e informados ao titular;
- b) O tratamento seja limitado às atividades necessárias ao atingimento das finalidades de execução do contrato e do serviço contratado, utilizando-os, quando seja o caso, em cumprimento de obrigação legal ou regulatória, no exercício regular de direito, por determinação judicial ou por requisição da Autoridade Nacional de Proteção de Dados – ANPD;
- c) Em caso de necessidade de coleta de dados pessoais indispensáveis à própria prestação do serviço, esta será realizada mediante prévia aprovação da contratante, responsabilizando-se a contratada por obter o consentimento dos titulares, salvo nos casos em que opere outra hipótese legal de tratamento;
- d) Os dados assim coletados só poderão ser utilizados na execução dos serviços especificados neste contrato, e em hipótese alguma poderão ser compartilhados ou utilizados para outros fins;
- e) Eventualmente, as partes podem ajustar que a contratante será responsável por obter o consentimento dos titulares, observadas as demais condicionantes da alínea 'c' acima;
- f) Os sistemas que servirão de base para armazenamento dos dados pessoais coletados, seguem um conjunto de premissas, políticas e especificações técnicas;
- g) Encerrada a vigência do contrato ou não havendo mais necessidade de utilização dos dados pessoais, sejam eles sensíveis ou não, a contratada interromperá o tratamento dos dados pessoais disponibilizados pelo titular e, em no máximo 30 (trinta) dias, sob instruções e na medida do determinado pela contratante, eliminará completamente os dados pessoais e todas as cópias porventura existentes (seja em formato digital ou físico), salvo quando a contratada tenha que manter os dados para cumprimento de obrigação legal.

**PARÁGRAFO PRIMEIRO** – A **CONTRATADA** dará conhecimento formal aos seus empregados das obrigações e condições acordadas neste Contrato, inclusive no tocante à Política de Privacidade da **CONTRATANTE**, cujos princípios deverão ser aplicados à coleta e tratamento dos dados pessoais de que trata a presente cláusula.

**PARÁGRAFO SEGUNDO** – O eventual acesso, pela **CONTRATADA**, às bases de dados que contenham ou possam conter dados pessoais ou segredos de negócio implicará para a **CONTRATADA** e para seus prepostos – devida e formalmente instruídos nesse sentido



– o mais absoluto dever de sigilo, no curso do presente Contrato e pelo prazo de até 02 (dois) anos contados de seu termo final.

**PARÁGRAFO TERCEIRO** – A **CONTRATADA** cooperará com a **CONTRATANTE** no cumprimento das obrigações referentes ao exercício dos direitos dos titulares previstos na Lei nº 13.709/2018 e nas leis e regulamentos de proteção de dados em vigor e também no atendimento de requisições e determinações do Poder Judiciário, Ministério Público, Tribunal de Contas e demais órgãos de controle administrativo.

**PARÁGRAFO QUARTO** – A **CONTRATADA** deverá informar imediatamente à **CONTRATANTE** quando receber uma solicitação de um titular de dados, a respeito dos seus dados pessoais e abster-se de responder qualquer solicitação em relação aos dados pessoais do solicitante, exceto nas instruções documentadas da **CONTRATANTE** ou conforme exigido pela Lei Geral de Proteção de Dado Lei nº 13.709/2018.

**PARÁGRAFO QUINTO** – O Encarregado de Proteção de Dados ou o DPO da **CONTRATADA** manterá contato formal com o Encarregado de Proteção de Dados da **CONTRATANTE**, no prazo de 24 (vinte e quatro) horas da ocorrência de qualquer incidente que implique violação ou risco de violação de dados pessoais, para que este possa adotar as providências devidas, na hipótese de questionamento das autoridades competentes.

**PARÁGRAFO SEXTO** – A critério do Encarregado de Proteção de Dados da **CONTRATANTE**, a **CONTRATADA** poderá ser provocada a colaborar na elaboração do Relatório de Impacto à Proteção de Dados – RIPD, conforme a sensibilidade e o risco inerente dos serviços objeto deste contrato, no tocante a dados pessoais.

**PARÁGRAFO SÉTIMO** – Eventuais responsabilidades das partes serão apuradas conforme estabelecido neste Contrato e também de acordo com o que dispõe a Seção III, Capítulo VI da Lei nº 13.709/2018.

#### **CLÁUSULA DEZENOVE – DA MATRIZ DE RISCOS**

Integra o Termo de Referência a Matriz de Riscos do presente objeto contratual que define os riscos e responsabilidades entre as partes e caracteriza o equilíbrio econômico-financeiro inicial deste Contrato, em termos de ônus financeiro decorrente de eventos supervenientes à contratação, composta das seguintes informações:

- a) Listagem dos possíveis eventos supervenientes à assinatura deste Contrato, impactantes no equilíbrio econômico-financeiro da avença, e previsão de eventual necessidade de prorrogação de termo aditivo quando de sua ocorrência;
- b) Estabelecimento preciso das frações do objeto em que haverá liberdade da **CONTRATADA** para inovar em soluções metodológicas ou tecnológicas, em obrigações de resultado, em termos de modificação das soluções previamente delineadas no projeto básico da licitação;
- c) Estabelecimento preciso das frações do objeto em que não haverá liberdade da **CONTRATADA** para inovar em soluções metodológicas ou tecnológicas, em



Prefeitura de  
**São Luís Gonzaga  
do Maranhão**  
Servir e Reconstruir

PREFEITURA MUNICIPAL DE SÃO LUÍS  
GONZAGA DO MARANHÃO/MA

Fis. n.º \_\_\_\_\_

Proc. n.º 011015/2025

Rubrica: \_\_\_\_\_

obrigações de meio, devendo haver obrigação de identidade entre a execução e a solução pré-definida no projeto básico da licitação.

**PARÁGRAFO ÚNICO** – É vedada a celebração de aditivos decorrentes de eventos supervenientes alocados, na matriz de riscos, como de responsabilidade da CONTRATADA.

#### **CLÁUSULA VINTE - DA BASE LEGAL**

Na interpretação deste Contrato e nos casos omissos será aplicada a Lei Federal n.º 14.133, de 2021, a doutrina, a jurisprudência e os princípios gerais do Direito.

#### **CLÁUSULA VINTE E UM – DA SUSTENTABILIDADE AMBIENTAL**

A **CONTRATADA** deverá adotar, como prática de sustentabilidade na execução do objeto a previsão da destinação ambiental adequada dos materiais usados ou inservíveis, segundo disposto na Resolução CONAMA n.º 257 de 30/07/1999.

#### **CLÁUSULA VINTE E DOIS - DA ANTICORRUPÇÃO**

As partes declaram conhecer as normas de prevenção à corrupção previstas na legislação brasileira, dentre elas, a Lei de Improbidade Administrativa (Lei n.º 8.429/1992) e a Lei n.º 12.846/2013 e seus regulamentos (em conjunto, “Leis Anticorrupção”) e se comprometem a cumpri-las fielmente.

#### **CLÁUSULA VINTE E TRÊS – DAS PRERROGATIVAS**

O regime jurídico deste contrato confere a **CONTRATANTE** as prerrogativas relacionadas no art. 104 da Lei Federal n.º 14.133, de 2021.

#### **CLÁUSULA VINTE E QUATRO – DA PUBLICAÇÃO**

A **CONTRATANTE** fará publicar o resumo do presente contrato no Diário Oficial do Município e Portal de Transparência como condição indispensável para a sua eficácia, no prazo de **20 (vinte dias) úteis**, contados da data de sua assinatura, sem prejuízo de publicação em outros meios.

#### **CLÁUSULA VINTE E CINCO – DO FORO**

Fica eleito o foro da Comarca de São Luís Gonzaga do Maranhão/MA, para dirimir quaisquer dúvidas oriundas do presente instrumento.

E assim, por estarem de acordo, ajustadas e contratadas, após lido e achado conforme, as partes a seguir firmam o presente contrato em 2 (duas) vias de igual teor e forma, para um só efeito que os subscrevem.

São Luís Gonzaga do Maranhão/MA, XX de XXXX de 20XX.





Prefeitura de  
**São Luís Gonzaga  
do Maranhão**  
Servir e Reconstruir

PREFEITURA MUNICIPAL DE SÃO LUÍS  
GONZAGA DO MARANHÃO/MA

Fis. n.º \_\_\_\_\_

Proc. n.º 011015/2025

Rubrica:   *Q*  

<<NOME DO TITULAR>>

<<Órgão Participante/Solicitante>>

*Responsável Legal pela CONTRATANTE*

<<REPRESENTANTE LEGAL>>

<<Cargo/Função>>

<<Nome da Empresa>>

*Responsável Legal pela CONTRATADA*

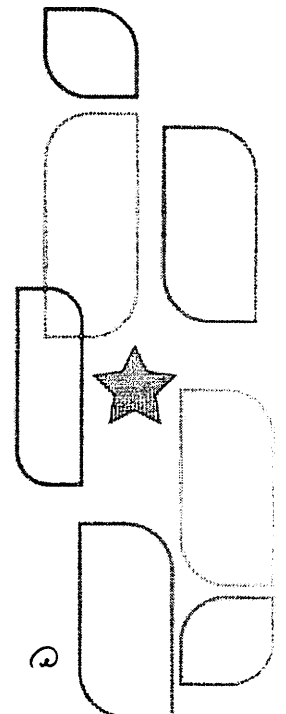





Prefeitura de  
**São Luís Gonzaga  
do Maranhão**  
Servir e Reconstruir

PREFEITURA MUNICIPAL DE SÃO LUÍS  
GONZAGA DO MARANHÃO/MA

Fls. n.º \_\_\_\_\_

Proc. n.º 011015/2025

Rubrica:     

**EDITAL DE LICITAÇÃO**  
**CONCORRÊNCIA ELETRÔNICA n.º 008/2025**  
**PROCESSO ADMINISTRATIVO n.º 011015/2025**

**ANEXO III**

**MINUTA DE DECLARAÇÃO QUE A PROPOSTA COMPREENDE A  
INTEGRALIDADE DOS CUSTOS**

Ao  
Ilmo. Sr.  
Agente de Contratação  
Prefeitura Municipal de São Luís Gonzaga do Maranhão  
São Luís Gonzaga do Maranhão/MA

**DECLARAÇÃO QUE A PROPOSTA COMPREENDE A INTEGRALIDADE DOS CUSTOS**

Ref.: Concorrência Eletrônica n.º 008/2025

Prezado Senhor,

A \_\_\_\_\_(nome da empresa)\_\_\_\_\_, inscrita no CNPJ n.º. \_\_\_\_\_,  
representada por seu/sua \_\_\_\_\_(cargo)\_\_\_\_\_ o(a) Sr.(a) \_\_\_\_\_ portador(a) da Carteira  
de Identidade n.º \_\_\_\_\_ e de CPF n.º \_\_\_\_\_, **DECLARA** que, a Proposta  
Comercial compreende a integralidade dos custos para atendimento do objeto,  
conforme disposto no artigo 63, § 1º, da Lei Federal n.º 14.133, de 2021.

.....(.....), ..... de ..... de 20XX.

.....  
(nome, cargo, assinatura do representante legal da proponente,  
em papel timbrado da empresa, devidamente identificado)

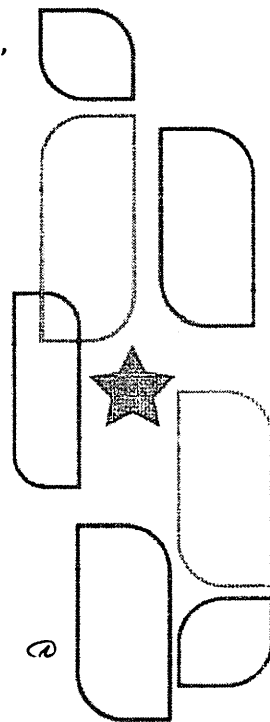



Prefeitura de  
**São Luís Gonzaga  
do Maranhão**  
Servir e Reconstruir

PREFEITURA MUNICIPAL DE SÃO LUÍS  
GONZAGA DO MARANHÃO/MA

Fis. n.º \_\_\_\_\_

Proc. n.º 011015/2025

Rubrica: \_\_\_\_\_

**EDITAL DE LICITAÇÃO**  
**CONCORRÊNCIA ELETRÔNICA n.º 008/2025**  
**PROCESSO ADMINISTRATIVO n.º 011015/2025**

**ANEXO IV**

**MINUTA DE DECLARAÇÃO DE CONTRATOS FIRMADOS**

Ao  
Ilmo. Sr.  
Agente de Contratação  
Prefeitura Municipal de São Luís Gonzaga do Maranhão  
São Luís Gonzaga do Maranhão/MA

**DECLARAÇÃO DE CONTRATOS FIRMADOS**

Ref.: Concorrência Eletrônica n.º 008/2025

Prezado Senhor,

A \_\_\_\_\_(nome da empresa)\_\_\_\_\_, inscrita no CNPJ n.º \_\_\_\_\_, representada por seu/sua \_\_\_\_\_(cargo)\_\_\_\_ o(a) Sr.(a) \_\_\_\_\_ portador(a) da Carteira de Identidade n.º \_\_\_\_\_ e de CPF n.º \_\_\_\_\_, **DECLARA** que, no ano-calendário não tem contratos celebrados com a Administração Pública cujos valores, somados, extrapolam a receita bruta máxima admitida para fins de enquadramento como empresa de pequeno porte (EPP), conforme disposto no Art. 4º, § 2º, da Lei Federal n.º 14.133, de 2021.

.....(.....), ..... de ..... de 20XX.

.....  
(nome, cargo, assinatura do representante legal da proponente,  
em papel timbrado da empresa, devidamente identificado)

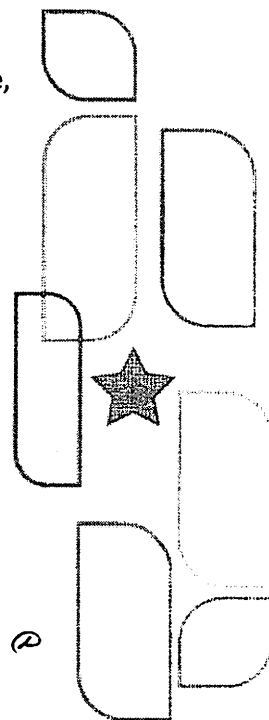



Prefeitura de  
**São Luís Gonzaga  
do Maranhão**  
Servir e Reconstruir

PREFEITURA MUNICIPAL DE SÃO LUÍS  
GONZAGA DO MARANHÃO/MA

Fls. n.º \_\_\_\_\_

Proc. n.º 011015/2025

Rubrica: \_\_\_\_\_

**EDITAL DE LICITAÇÃO**  
**CONCORRÊNCIA ELETRÔNICA n.º 008/2025**  
**PROCESSO ADMINISTRATIVO n.º 011015/2025**

**ANEXO V**

**MINUTA DE DECLARAÇÃO CONSOLIDADA**

Ao  
Ilmo. Sr.  
Agente de Contratação  
Prefeitura Municipal de São Luís Gonzaga do Maranhão  
São Luís Gonzaga do Maranhão/MA

**DECLARAÇÃO CONSOLIDADA**

Ref.: Concorrência Eletrônica n.º 008/2025

Prezado Senhor,

A \_\_\_\_\_(nome da empresa)\_\_\_\_\_, inscrita no CNPJ n.º \_\_\_\_\_,  
representada por seu/sua \_\_\_\_\_(cargo)\_\_\_\_ o(a) Sr.(a) \_\_\_\_\_ portador(a) da Carteira de  
Identidade n.º \_\_\_\_\_ e de CPF n.º \_\_\_\_\_:

- I. DECLARA**, que não emprega menor de dezoito anos em trabalho noturno, perigoso ou insalubre e não emprega menor de dezesseis anos, conforme artigo 7º, XXXIII da Constituição.

Ressalva: Emprega menor, a partir de 14 (quatorze) anos, na condição de aprendiz  
( ).  
(Observação: em caso afirmativo, assinalar a ressalva acima).

- II. DECLARA**, ainda que a empresa será excluída das vedações constantes do § 4º do Artigo 3º da Lei Complementar n.º 123, de 14 de dezembro de 2006.

- III. DECLARA**, que possui as condições necessárias ao cumprimento do objeto Edital referente a **Concorrência Eletrônica n.º 008/2025**, estando ciente de todas as exigências relativas ao mesmo, conforme artigo 63º, I, Lei Federal n.º 14.133, de 2021.

- IV. DECLARA**, que empresa cumpre com as exigências de reserva de cargos, conforme artigo 63º, IV, Lei Federal n.º 14.133, de 2021.

- V. DECLARA**, sob as penas da Lei, nos termos do artigo 67º, inciso VI, da Lei Federal n.º 14.133, de 2021, que tem pleno conhecimento de todas as informações e das condições locais para o cumprimento das obrigações objeto da licitação.

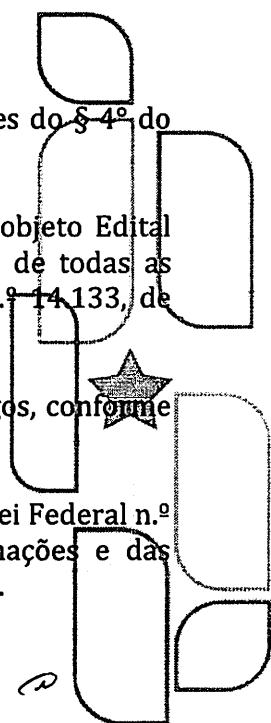



Prefeitura de  
**São Luís Gonzaga  
do Maranhão**  
Servir e Reconstruir

PREFEITURA MUNICIPAL DE SÃO LUÍS  
GONZAGA DO MARANHÃO/MA

Fls. n.º \_\_\_\_\_

Proc. n.º 011015/2025

Rubrica: (2)

**VI. DECLARA**, sob as penas da Lei, que até esta data não há contra si, qualquer outro fato que na forma da lei e do Edital, a impeça de participar desta licitação. E, por ser a expressão da verdade, firma a presente.

**VII. DECLARA**, que o **REGIME TRIBUTÁRIO** da licitante é:

- ☐ Simples Nacional;
- ☐ Lucro Real;
- ☐ Lucro Presumido;
- ☐ Outro: \_\_\_\_\_.

**VIII. DECLARA** que a licitante é **ENQUADRADA** como:

- ☐ Microempreendedor Individual (MEI);
- ☐ Microempresa (ME);
- ☐ Empresa de Pequeno Porte (EPP);
- ☐ Cooperativa (COOP), somente as de consumo, em conformidade com o artigo 3º, § 4º, inciso VI da Lei Complementar nº 123/2006;
- ☐ Normal.

**IX. DECLARA**, que a empresa disporá, por ocasião da futura contratação, das instalações, aparelhamento e pessoal técnico considerados essenciais para a execução contratual;

**X. DECLARA**, que não possui em seu quadro de pessoal e societário, servidor público do Poder Executivo Municipal exercendo funções de gerência ou administração, ou servidor da **CONTRATANTE** em qualquer função, nos termos do art. 9º, § 1º da Lei Federal nº 14.133, de 2021;

**XI. DECLARAMOS**, ainda, estar ciente das **SANÇÕES** que lhe poderão ser impostas, conforme disposto no respectivo Edital e no artigo 299 do Código Penal, na hipótese de falsidade da presente declaração.

.....(.....), ..... de ..... de 20XX.

.....  
(nome, cargo, assinatura do representante legal da proponente,  
em papel timbrado da empresa, devidamente identificado)

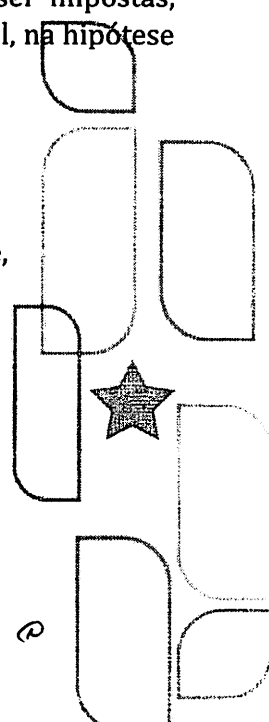



Prefeitura de  
**São Luís Gonzaga  
do Maranhão**  
Servir e Reconstruir

PREFEITURA MUNICIPAL DE SÃO LUÍS  
GONZAGA DO MARANHÃO/MA

Fls. n.º \_\_\_\_\_  
Proc. n.º 011015/2025  
Rubrica: \_\_\_\_\_

**EDITAL DE LICITAÇÃO**  
**CONCORRÊNCIA ELETRÔNICA n.º 008/2025**  
**PROCESSO ADMINISTRATIVO n.º 011015/2025**

**ANEXO VI**

**MINUTA DE TERMO DE COMPROMISSO DE CUMPRIMENTO DA LEGISLAÇÃO  
TRABALHISTA, PREVIDENCIÁRIA E DE SEGURANÇA E SAÚDE NO TRABALHO**

Ao  
Ilmo. Sr.  
Agente de Contratação  
Prefeitura Municipal de São Luís Gonzaga do Maranhão  
São Luís Gonzaga do Maranhão/MA

**TERMO DE COMPROMISSO DE CUMPRIMENTO DA LEGISLAÇÃO  
TRABALHISTA, PREVIDENCIÁRIA E DE SEGURANÇA E SAÚDE NO TRABALHO**

Ref.: Concorrência Eletrônica n.º 008/2025

Prezado Senhor,

A \_\_\_\_\_(nome da empresa)\_\_\_\_\_, inscrita no CNPJ n.º \_\_\_\_\_,  
representada por seu/sua \_\_\_\_\_(cargo)\_\_\_\_ o(a) Sr.(a) \_\_\_\_\_ portador(a) da Carteira  
de Identidade n.º \_\_\_\_\_ e de CPF n.º \_\_\_\_\_, **DECLARA**, para fins de direito,  
caso seja declarada vencedora do certame e celebrado o respectivo Contrato  
Administrativo, que se compromete a observar a legislação trabalhista, previdenciária e  
de saúde e medicina no trabalho, responsabilizando-se pela formalização e registro  
contratuais e pela previsão de gastos com meio ambiente do trabalho, incluindo  
equipamentos de proteção.

.....(.....), ..... de ..... de 20XX.

.....  
(nome, cargo, assinatura do representante legal da proponente,  
em papel timbrado da empresa, devidamente identificado)

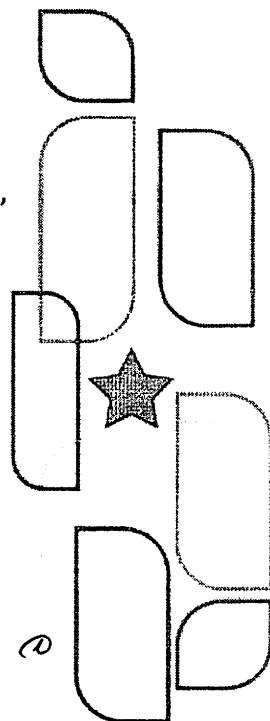



Prefeitura de  
**São Luís Gonzaga  
do Maranhão**  
Servir e Reconstruir

PREFEITURA MUNICIPAL DE SÃO LUÍS  
GONZAGA DO MARANHÃO/MA

Fls. n.º \_\_\_\_\_

Proc. n.º 011015/2025

Rubrica: \_\_\_\_\_

**EDITAL DE LICITAÇÃO**  
**CONCORRÊNCIA ELETRÔNICA n.º 008/2025**  
**PROCESSO ADMINISTRATIVO n.º 011015/2025**

**ANEXO VII**

**MINUTA DE ATESTADO DE VISTORIA**

Ao  
Ilmo. Sr.  
Agente de Contratação  
Prefeitura Municipal de São Luís Gonzaga do Maranhão  
São Luís Gonzaga do Maranhão/MA

**DECLARAÇÃO DE ATESTADO DE VISTORIA**

Ref.: Concorrência Eletrônica n.º 008/2025

Prezado Senhor,

A \_\_\_\_\_(nome da empresa)\_\_\_\_\_, inscrita no CNPJ n.º \_\_\_\_\_, representada por seu/sua \_\_\_\_\_(cargo)\_\_\_\_ o(a) Sr.(a) \_\_\_\_\_ portador(a) da Carteira de Identidade n.º \_\_\_\_\_ e de CPF n.º \_\_\_\_\_, **DECLARA** que, para fins de participação no Processo Licitatório em epígrafe, que vistoriamos o local onde serão executados os serviços da **Concorrência Eletrônica n.º 008/2025**, tendo tomado conhecimento de todas as condições e eventuais dificuldades para a boa execução dos serviços.

.....(.....), ..... de ..... de 20XX.

**IDENTIFICAÇÃO:**

**NOME DA EMPRESA:** \_\_\_\_\_

**CNPJ Nº:** \_\_\_\_\_

**RESP. TÉCNICO:**

**NOME:** \_\_\_\_\_

**ASSINATURA** \_\_\_\_\_

**CREA N.** \_\_\_\_\_

**REPRESENTANTE DA PREFEITURA:**

**NOME:** \_\_\_\_\_

**ASSINATURA:** \_\_\_\_\_

**FUNÇÃO:** \_\_\_\_\_

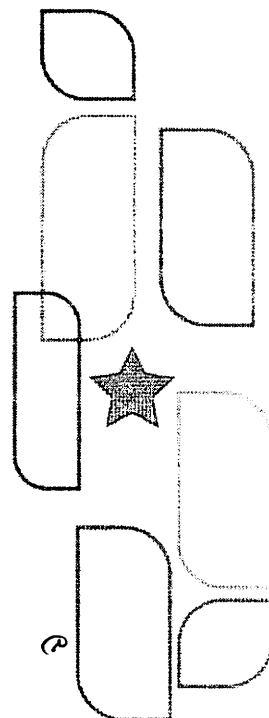



Prefeitura de  
**São Luís Gonzaga  
do Maranhão**  
Servir e Reconstruir

PREFEITURA MUNICIPAL DE SÃO LUÍS  
GONZAGA DO MARANHÃO/MA

Fls. n.º \_\_\_\_\_

Proc. n.º 011015/2025

Rubrica: \_\_\_\_\_

**EDITAL DE LICITAÇÃO**  
**CONCORRÊNCIA ELETRÔNICA n.º 008/2025**  
**PROCESSO ADMINISTRATIVO n.º 011015/2025**

**ANEXO VIII**

**MINUTA DE DECLARAÇÃO DE NÃO VISITA**

Ao  
Ilmo. Sr.  
Agente de Contratação  
Prefeitura Municipal de São Luís Gonzaga do Maranhão  
São Luís Gonzaga do Maranhão/MA

**DECLARAÇÃO DE NÃO VISITA**

Ref.: Concorrência Eletrônica n.º 008/2025

Prezado Senhor,

A \_\_\_\_\_(nome da empresa)\_\_\_\_\_, inscrita no CNPJ n.º \_\_\_\_\_, representada por seu/sua \_\_\_\_\_(cargo)\_\_\_\_\_ o(a) Sr.(a) \_\_\_\_\_ portador(a) da Carteira de Identidade n.º \_\_\_\_\_ e de CPF n.º \_\_\_\_\_, **DECLARA** que, recebeu da Prefeitura Municipal de São Luís Gonzaga do Maranhão toda documentação relativa ao **Concorrência Eletrônica n.º 008/2025**, composta do Edital e seus anexos, e que, por liberalidade própria, **NÃO VISITOU O LOCAL DOS SERVIÇOS**, mas, mesmo assim tem conhecimento de todas as condições e eventuais dificuldades para a boa execução da obra/serviços, assumindo assim todos os riscos dele advindo e que, na hipótese de vencedora, não poderá utilizar esta como justificativa para desconhecimento das características dos serviços, ou das dificuldades a ela inerentes, com o intuito de eximir-se de responsabilidades.

.....(.....), ..... de ..... de 20XX.

.....  
(nome, cargo, assinatura do representante legal da proponente,  
em papel timbrado da empresa, devidamente identificado)

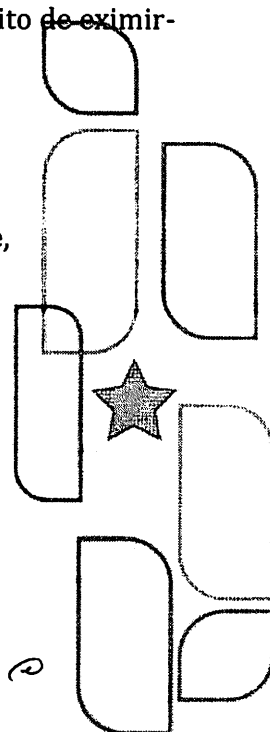



Prefeitura de  
**São Luís Gonzaga  
do Maranhão**  
Servir e Reconstruir

PREFEITURA MUNICIPAL DE SÃO LUÍS  
GONZAGA DO MARANHÃO/MA

Fls. n.º \_\_\_\_\_  
Proc. n.º 011015/2025  
Rubrica:   @  

**EDITAL DE LICITAÇÃO**  
**CONCORRÊNCIA ELETRÔNICA n.º 008/2025**  
**PROCESSO ADMINISTRATIVO n.º 011015/2025**

**ANEXO IX**

**MINUTA/MODELO DA CARTA PROPOSTA**

Ao  
Ilmo. Sr.  
Agente de Contratação  
Prefeitura Municipal de São Luís Gonzaga do Maranhão  
São Luís Gonzaga do Maranhão/MA

**CARTA PROPOSTA**

Ref.: Concorrência Eletrônica n.º 008/2025

Prezado Senhor,

A \_\_\_\_\_(nome da empresa)\_\_\_\_\_, inscrita no CNPJ n.º \_\_\_\_\_, representada por seu/sua \_\_\_\_\_(cargo)\_\_\_\_ o(a) Sr.(a) \_\_\_\_\_ portador(a) da Carteira de Identidade n.º \_\_\_\_\_ e de CPF n.º \_\_\_\_\_, submete à apreciação de V. S<sup>a</sup>., a nossa proposta relativa a licitação em epígrafe, assumindo inteira responsabilidade por quaisquer erros ou omissões que venham a ser verificados na preparação da mesma e declaramos ainda que, temos pleno conhecimento das condições em que se desenvolverão os trabalhos, e concordamos com a totalidade das instruções e critérios de qualificação definidos no Edital.

RAZÃO SOCIAL/FANTASIA:

CNPJ:

SEDE:

**1. PROPOSTA DE PREÇOS:**

ITEM	ESPECIFICAÇÃO	UND	QUANT	V. UNITÁRIO	V. TOTAL
XX	XXXX	XXX	XX	R\$ XXX	R\$ XXX

**Nota explicativa:** A tabela acima é meramente ilustrativa.

**2. VALOR TOTAL DA PROPOSTA:** O Valor Total da nossa proposta é de **R\$ ~~XXXX~~ (XX)** inclusos os custos do serviço em si, despesas diretas, despesas indiretas, impostos e encargos trabalhistas para o prazo proposto e lucro pretendido.

**3. PRAZO DE VALIDADE DA PROPOSTA:** Declaramos que a proposta tem o prazo de validade de **90 dias corridos**, contados a partir de sua apresentação.





Prefeitura de  
**São Luís Gonzaga  
do Maranhão**  
Servir e Reconstruir

PREFEITURA MUNICIPAL DE SÃO LUÍS  
GONZAGA DO MARANHÃO/MA

Fls. n.º \_\_\_\_\_

Proc. n.º 011015/2025

Rubrica: \_\_\_\_\_

4. **PRAZO PARA INÍCIO DOS SERVIÇO:** Declaramos que o nosso prazo para o início dos serviços é de **5 dias**, a contar da data da assinatura da Ordem de Serviço.
5. **CONDIÇÕES DE PAGAMENTO:** Declaramos que o nosso Prazo para o Pagamento é de **30 dias consecutivos**, a contar da data do Parecer da Fiscalização.
6. **DADOS BANCÁRIOS DA EMPRESA:** XXXXX
7. **INFORMAÇÕES DO REPRESENTANTE QUE ASSINARÁ O CONTRATO:**  
(Nome, RG, CPF, Endereço)
8. **DECLARAÇÃO:** Declaramos termos tomado conhecimento da localidade do objeto dessa proposta, onde ficamos a par das suas dificuldades e peculiaridades. Concordamos com as disposições do instrumento convocatório sob referência e seus anexos, comprometendo-nos a garantir o prazo de validade dos preços e condições da presente proposta por **90 dias corridos**, contados a partir da data de apresentação da proposta e asseguramos ter conhecimento da legislação pertinente ao Serviço do referido objeto, bem como declaramos que na proposta já se encontram todos os impostos, taxas adicionais, encargos trabalhistas e previdenciários.

Limitados e exposto, subscrevemo-nos mui.

.....(....), ..... de ..... de 20XX.

.....  
(nome, cargo, assinatura do representante legal da proponente,  
em papel timbrado da empresa, devidamente identificado)

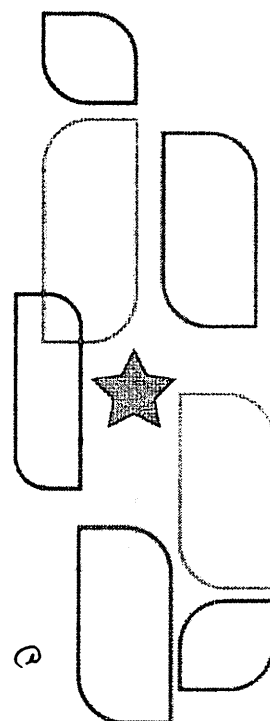



Prefeitura de  
**São Luís Gonzaga  
do Maranhão**  
Servir e Reconstruir

PREFEITURA MUNICIPAL DE SÃO LUÍS  
GONZAGA DO MARANHÃO/MA

Fls. n.º \_\_\_\_\_

Proc. n.º 011015/2025

Rubrica: \_\_\_\_\_

*R*

**EDITAL DE LICITAÇÃO**  
**CONCORRÊNCIA ELETRÔNICA n.º 008/2025**  
**PROCESSO ADMINISTRATIVO n.º 011015/2025**

**TERMO DE ENCERRAMENTO**

Este volume do edital de licitação na modalidade **CONCORRÊNCIA ELETRÔNICA n.º 008/2025**, incluindo esta, numericamente ordenadas e assinadas por minha pessoa.

São Luís Gonzaga do Maranhão, Estado do Maranhão, em 28 de novembro de 2025.

*MAURO ROBERTO MARQUES MONTELES FILHO*  
**MAURO ROBERTO MARQUES MONTELES FILHO**  
*Coordenador de Planejamento da PMSLGM*

